

The ETDFL

The Electro Therapy Device Frequency List
Seznam Frekvenc za Elektroterapijo

2023 – 2025

© ETDFL ASSOCIATION 2023 - 2025

ETDFL.com

ZAPPER-PRO.si



Filarioza

Srčna glista - razvojni krog

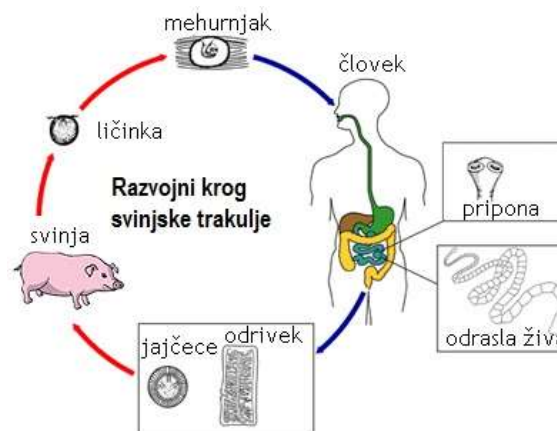
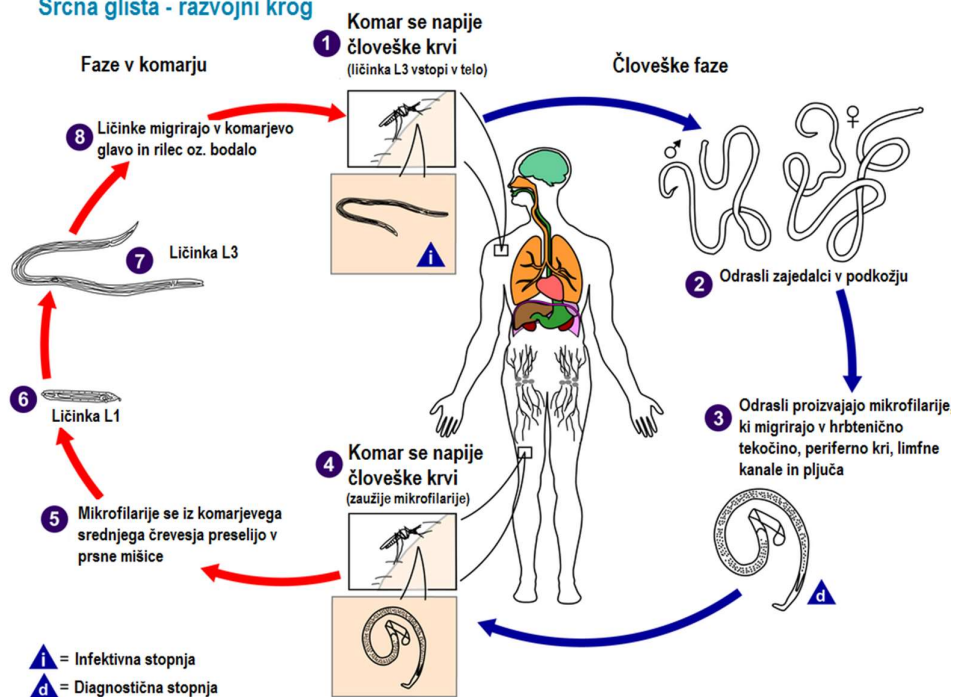

Spiroheta *Borrelia burgdorferi sensu lato* (povzročiteljica Lymške Borelioze)

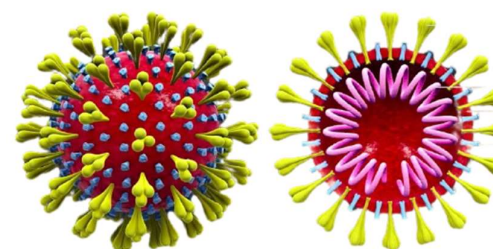

Korona virus (SARS-Cov-2; 2019-n-Cov)

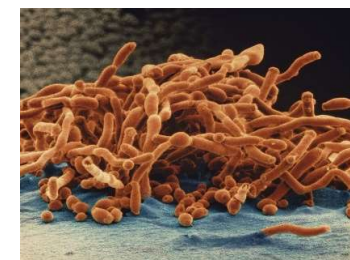

Kandida (glivica)

Frekvenčni seznam ETD (The Electro Therapy Device Edition Frequency List (2023 - 2025) uporabnikom ETD daje jasen in obsežen priročnik za uporabo naprav za elektronsko terapijo proti različnim boleznim in težavam, vključno s paraziti, bakterijami in virusi.

Pričujočo knjigo so sestavili medicinski raziskovalci, ki uporabljajo Dr. Rife Profesionalne aparate v kombinaciji s Quantum SCIO Bioresonančnimi napravami za odkrivanje in beleženje frekvenc, ki so se izkazale kot uspešne pri zdravljenju dejanskih pacientov. Zdravniki ob vsakem uspešnem zdravljenju zabeležijo sklope frekvenc posameznih bolezni in jih nato zapišejo v to knjigo – seznam ETDFL (The Electro Therapy Device Frequency List).

Frekvence v tej knjigi torej odražajo uspešno zdravljenje z uporabo naprav za elektroterapijo. Morda niso vedno zdravilo za bolezen, vsekakor pa frekvenčne terapije pomagajo pri lajšanju številnih bolezni in drugih zdravstvenih tegob. Veliko bolezni, značilnih za parazite, je mogoče zdraviti in pozdraviti s pomočjo specifičnih frekvenčnih programov zapisanih v seznamu ETDFL.

Vse frekvence v tej knjigi so zapisane v hercih (Hz). Razpon analogne naprave Zapper-Pro je od 1 Hz do 999999 Hz (približno 1 MHz). Zapisane frekvence neposredno vnesete v vašo analogno frekvenčno napravo Zapper-Pro. V Zapper-Pro vnesite frekvenčne sklope iz te knjižice za izboljšanje simptomov, zdravljenje različnih bolezni ali drugih telesnih težav.

E.T.D.F.L. je stalni projekt 12 klinik po vsem svetu, ki uporabljajo Quantum SCIO Bioresonančni aparat za beleženje frekvenc bolezni dejanskih pacientov, nato pa izpišejo 10 najbolj natančnih frekvenc, ki so primerne za zdravljenje s frekvenčnimi aparati.

Projekt se je začel leta 2006, ko je bil prvotni seznam frekvenc CAFL ukinjen (The Consolidated Annoated Frequency List).

ETDFL je postal nov seznam, ki ga zdaj uporablja več 100.000 uporabnikov po vsem svetu. Natančnost frekvenc se kaže v pozitivnih rezultatih uporabnikov, ki jih uporabljajo v klinikah in domovih v vseh državah sveta.

ETDFL se posodablja enkrat letno. Najnovejše različice PDF so na voljo na etdfl.com in v slovenskem jeziku na Zapper-Pro.si.

Aparat Zapper-Pro je kompatibilen z ETDFL.

V kolikor želite več od tukaj podanih informacij, raziskujte naprej s pomočjo priloženega originalnega angleškega ETDFL seznama frekvenc.

ETDFL 2023 vsebuje popolno posodobitev vseh frekvenc.

Frekvence so posodobljene na večjo natančnost. Nekaj frekvenc je ostalo enakih z manjšo prilagoditvijo, druge pa so delno ali v celoti nadomestili novejši potrjeni nabori frekvenc.

Popolnoma so posodobljene frekvence virusa Corone glede na gensko raznolikost, specifičnost vrst, razširjenost okužb in lokacijo pojavljanja.

ETDFL vsebuje 10 frekvenc na posamezno diagnozo, parazita, bolezensko stanje ali simptome.

Vse skupine frekvenc so poravnane po vrsti od najnižje do najvišje frekvence.

Vsak program ima svojo zaporedno številko.

E.T.D.F.L. (ETDFL.com) in Zapper-Pro.si ne jamčita, da bodo frekvence Royal Rife v tej knjigi pozdravile kakršne koli bolezni ali bolezenska stanja. Seznam ETDFL je vodnik, ki ga je sestavilo medicinsko osebje za elektroterapijo, ki je že imelo uspešne rezultate na vsaki od navedenih specifičnih frekvenc. Vir vseh informacij in frekvenc je etdfl.com.

©ETDFL.COM 2023 Slo https://zapper-pro.si		1	2	3	4	5	6	7	8	9	10
		[Hz]	[Hz]	[Hz]	[Hz]	[Hz]	[Hz]	[Hz]	[Hz]	[Hz]	[Hz]
1	Acidemija, znižani pH krvi, navadno zaradi kopičenja organskih kislin	490	730	800	2.500	132.600	347.500	377.650	597.500	775.950	925.310
2	Acidoza [znižani pH zunajcelične tekočine]	490	730	800	2.500	132.600	347.500	377.650	597.500	775.950	925.310
3	Addisonova anemija	20	120	5.160	62.500	110.250	332.410	517.500	684.810	712.230	992.000
4	Addisonova bolezen, brončna bolezen	190	750	900	7.500	27.500	222.700	425.710	563.190	642.910	978.050
5	Adenitis, vnetje bezgavk oz. žlez	120	210	930	7.560	25.540	35.640	87.500	93.500	215.700	533.690
6	Adenohipofiza, bolezn	320	970	2.750	15.030	71.500	196.900	275.870	419.340	612.740	858.570
7	Adenohipofizna hiposekrecija [zmanjšana sekrecija]	130	570	6.750	71.210	101.150	347.500	579.500	690.000	775.870	816.900
8	Adenom, bazalna celica	120	270	9.330	34.210	205.690	317.250	434.500	692.500	776.950	838.250
9	Adenom, beta-celica [vrsta celic v trebušni slinavki, ki izdelujejo inzulin]	40	5.810	22.500	52.500	92.500	434.000	529.000	668.000	721.000	987.230
10	Adenom, folikularni [žlezna bula iz foliklov]	180	490	750	950	2.500	7.500	112.360	325.950	434.290	534.250
11	Adenom, Mikrocističen [Sestavljen iz majhnih cist]	70	570	23.100	50.000	375.180	434.500	527.000	667.000	753.230	986.220

©ETDFL.COM 2023 Slo https://zapper-pro.si		1	2	3	4	5	6	7	8	9	10
		[Hz]	[Hz]	[Hz]	[Hz]	[Hz]	[Hz]	[Hz]	[Hz]	[Hz]	[Hz]
12	Adenom, monomorfni	120	270	9.330	34.210	205.690	317.250	434.500	692.500	776.950	838.250
13	Adenom, papilarni	100	520	7.500	30.000	225.030	434.150	527.000	662.710	749.000	986.220
14	Adenom, žlezna bula	40	5.810	22.500	52.500	224.370	434.000	527.000	667.000	721.000	987.230
15	Adenomatозна polipoza Coli [avtosomno dominantna bolezen, za katero je značilno zgodnje pojavljanje številnih polipov [adenomov] v debelem črevesu [lahko že pri starosti 15 let]] [Zarodne mutacije gena adenomatозна polipoze coli [APC], ki je odgovoren za FAP, lahko povzročijo tudi Gardnerjev sindrom]	40	250	500	2.400	322.060	422.530	561.930	709.830	842.500	985.900
16	Adenomioza	30	250	730	3.720	7.500	35.510	62.580	125.350	672.910	924.370
17	Adenovirusne okužbe	180	520	800	37.500	93.200	150.000	392.900	509.360	755.000	866.150
18	Adenovirusne okužbe	180	520	800	37.500	93.200	150.000	392.900	509.360	755.000	866.150
19	Adhezije, medenične	20	2.500	35.160	67.500	90.000	355.080	419.340	567.700	707.260	930.120
20	Adhezivni kapsulitis	60	230	20.000	62.000	125.750	150.000	357.700	532.410	653.690	759.830
21	Adiadohokinéza, nesposobnost za hitro izvajanje izmeničnih gibov [npr. pronacije in supinacije], navadno pri cerebelarnih okvarah	70	830	2.500	10.890	52.500	87.500	103.500	214.350	552.590	719.680

©ETDFL.COM 2023 Slo https://zapper-pro.si		1	2	3	4	5	6	7	8	9	10
		[Hz]	[Hz]	[Hz]	[Hz]	[Hz]	[Hz]	[Hz]	[Hz]	[Hz]	[Hz]
22	Adiejev sindrom [običajno enostranska motnja v delovanju zenice, ki je posledica okvare dela njenega oživčenja. Zenici sta zaradi tega neenako veliki]	170	480	10.850	55.160	96.500	350.000	567.000	692.330	810.200	982.110
23	Adipositis Dolorosa [redko stanje, za katerega je značilna rast multiplih, bolečih lipomov [benigni, maščobni tumorji]]	160	970	27.500	110.250	325.000	476.500	527.000	665.340	749.000	985.660
24	Adneksitis [vnetje jajcevodov in jajčnikov]	40	460	33.010	72.500	117.590	231.900	509.020	645.440	798.720	915.000
25	Adrenoleukodistrofija - ALD [Progresivno degenerativna mielinska motnja; podedovana recesivna genetska motnja, povezana s kromosomom X]	160	190	750	5.160	30.000	229.320	323.400	564.280	714.820	978.050
26	Adrenomieloneuropatija [bolezen, ki jo povzročijo prizadete Leydigove celice. Tu se raven testosterona zniža nižje od običajne zaradi višjih ravni luteinizirajočega hormona in folikul stimulirajočega hormona. Poleg tega nastane tudi uničenje Leydigovih celic zaradi bočne električne površinske stimulacijske terapije]	160	190	750	5.160	30.000	229.320	323.400	564.280	714.820	978.050
27	Afazija [Izguba sposobnosti govorjenja]	140	620	850	5.070	12.850	327.450	453.720	684.810	712.810	993.410
28	Afazija, Amnestična [nezmožnost najti ustrezno besedo za znano stvar, medtem ko bolnik med ponujenimi besedami najde pravo sin. anomija]	140	620	850	5.070	12.850	327.450	453.720	684.810	712.810	993.410
29	Afazija, Anomična [nezmožnost najti ustrezno besedo za znano stvar, medtem ko bolnik med ponujenimi besedami najde pravo sin. anomija]	140	620	850	5.070	12.850	327.450	453.720	684.810	712.810	993.410
30	Afazija, nominalna [izguba sposobnosti govorjenja, nezmožnost najti ustrezno besedo za znano stvar, medtem ko bolnik med ponujenimi besedami najde pravo sin. anomija]	140	620	850	5.070	12.850	327.450	453.720	684.810	712.810	993.410
31	Afazija, pridobljena	140	620	850	5.070	12.850	327.450	453.720	684.810	712.810	993.410

©ETDFL.COM 2023 Slo https://zapper-pro.si		1	2	3	4	5	6	7	8	9	10
		[Hz]	[Hz]	[Hz]	[Hz]	[Hz]	[Hz]	[Hz]	[Hz]	[Hz]	[Hz]
32	Afazija, pridobljeni epileptična	150	250	8.620	17.220	82.500	115.870	325.000	491.580	673.350	874.540
33	Afektivna psihoza, bipolarna	160	2.500	10.530	45.160	62.500	293.830	425.000	571.000	833.000	932.000
34	Afibrinogenemija [Avtosomsko recesivno dedno manjkanje fibrinogena v krvi]	150	180	2.500	322.060	458.500	515.050	684.810	712.420	785.530	995.380
35	Afte	50	410	920	5.170	42.500	119.340	357.100	527.000	662.710	789.000
36	Afte [majhne, plitve lezije, ki se razvijejo na mehkih tkivih v ustih ali na dnu dlesni]	140	890	3.220	15.300	34.190	72.200	95.000	150.000	209.600	434.170
37	Agamaglobulinemija [Stanje z izredno majhno količino imunoglobulinov v krvi]	120	800	22.500	90.000	175.000	451.170	517.700	683.000	712.230	992.000
38	Aganglioneza debelega črevesa [aplazija ganglijskih celic mienteričnega in submukoznega pleteža v segmentu rektuma ali kolona]	150	520	720	5.520	8.220	47.500	72.510	126.330	275.560	475.220
39	Agirija	120	220	690	2.530	10.720	124.000	321.150	421.200	505.520	632.020
40	Agnozija [Izguba sposobnosti za prepoznavanje poprej znanih stvari]	130	900	5.620	93.500	222.200	425.000	522.530	689.930	752.630	923.700
41	Agnozija prstov	130	570	780	900	2.250	144.900	323.720	602.530	603.210	918.280
42	Agnozija za prepoznavanje obraza [Agnozija je izguba sposobnosti za prepoznavanje poprej znanih stvari]	130	900	5.620	93.500	222.200	425.000	522.530	689.930	752.630	923.700

©ETDFL.COM 2023 Slo https://zapper-pro.si		1	2	3	4	5	6	7	8	9	10
		[Hz]	[Hz]	[Hz]	[Hz]	[Hz]	[Hz]	[Hz]	[Hz]	[Hz]	[Hz]
43	Agnozija, senzorična	130	900	5.620	93.500	222.200	425.000	522.530	689.930	752.630	923.700
44	Agnozija, taktilna [astereognozija, nesposobnost spoznavanja predmetov z otipom]	180	430	7.500	13.980	132.470	275.750	512.380	655.000	753.050	926.300
45	Ahalazija požiralnika [nesposobnost sprostitve gladkega mišičja v steni votlih organov [npr. pilorusa, kardije]]	180	340	2.330	17.500	45.750	375.170	475.000	527.000	822.060	925.930
46	Aicardijev Sindrom [Redka genetska motnja]	780	8.000	92.500	125.000	355.080	452.590	515.160	687.620	712.810	997.870
47	AIDP [Akutna vnetna demielinizirajoča poradikulonevropatija]	190	350	13.320	90.000	329.000	355.080	475.160	667.000	789.000	986.220
48	AIDS	170	900	5.580	30.000	47.500	360.590	365.000	388.900	434.000	456.110
49	AIDS / HIV	180	240	22.000	30.000	47.500	162.820	365.000	388.900	434.000	456.110
50	Akne	50	370	830	2.500	3.000	73.300	383.750	387.000	389.000	393.000
51	Akrocéfalosindaktilija, redka prirojena razvojna napaka, pri kateri je glava na temenu koničasta in so prsti vseh štirih udov zraščeni	140	1.220	2.620	12.750	125.780	158.330	351.300	532.410	613.320	709.800
52	Akromegalija, med. bolezensko povečanje delov telesa, zlasti rok, nog, brade, nosu	80	420	770	7.920	31.210	122.740	255.640	371.350	742.800	955.200
53	Alagillov sindrom	80	800	950	22.400	57.500	176.000	419.340	563.190	813.960	983.170

©ETDFL.COM 2023 Slo https://zapper-pro.si		1	2	3	4	5	6	7	8	9	10
		[Hz]	[Hz]	[Hz]	[Hz]	[Hz]	[Hz]	[Hz]	[Hz]	[Hz]	[Hz]
54	Alastrim	80	410	5.500	35.180	62.500	93.500	215.000	496.030	682.450	753.070
55	Albers-Schoenberg, bolezen	30	240	700	1.770	12.300	27.500	135.520	550.000	725.290	875.000
56	Albrightov sindrom	200	460	600	2.250	12.850	144.900	323.720	602.530	726.820	918.280
57	Aldosteronizem	80	260	780	2.500	17.500	255.870	321.550	405.000	645.870	723.580
58	Aldrichov sindrom	200	770	2.530	3.800	5.590	95.870	175.910	343.920	425.870	571.400
59	Aleksandrova bolezen	140	780	2.500	97.500	357.770	475.050	527.000	657.110	749.000	987.230
60	Alergija [cvetni prah]	40	370	570	850	2.500	27.500	52.500	95.750	375.790	871.000
61	Alergija [povezane s plesnijo, plesni]	77.000	126.000	133.000	177.000	181.000	188.000	232.000	242.000	277.000	288.000
62	Alergija [splošna alergija na hrano]	40	370	570	850	2.500	27.500	52.500	95.750	375.790	871.000
63	Alergija [splošno]	40	370	570	850	2.500	27.500	52.500	95.750	375.790	871.000
64	Alergija [vključuje hišne ljubljence, žuželke, ugrize]	40	460	520	980	3.330	22.100	83.400	95.300	375.790	871.000

©ETDFL.COM 2023 Slo https://zapper-pro.si		1	2	3	4	5	6	7	8	9	10
		[Hz]	[Hz]	[Hz]	[Hz]	[Hz]	[Hz]	[Hz]	[Hz]	[Hz]	[Hz]
65	Alergija [zdravila]	40	420	610	920	2.560	27.800	52.500	95.790	375.790	871.000
66	Alergija na gumo	70	370	950	7.500	82.000	193.930	236.500	487.500	706.210	946.500
67	Alergija na Lateks	70	370	950	7.500	82.000	193.930	236.500	487.500	706.210	946.500
68	Alergija na mlečne izdelke [Sorodne laktozi]	40	420	610	920	2.560	27.800	52.500	95.790	375.790	871.000
69	Alergije, Astma	40	370	570	850	2.500	27.500	52.500	95.750	375.790	871.000
70	Alergijska purpura, HenochSchönlein purpura [vnetje majhnih krvnih žil, ki ga lahko povzroči nenormalna imunska [avtoimunska] reakcija. Alergijska purpura, redka bolezen, prizadene predvsem majhne otroke, lahko pa tudi starejše otroke in odrasle. Običajno se razvije takoj po okužbi dihal, lahko pa jo povzročijo tudi zdravila. Bolezen se lahko razvije nenadoma in traja kratek čas ali pa se razvija postopoma in traja dlje časa. Krvne žile v koži, sklepih, prebavilih ali ledvicah se lahko vnamejo in uhajajo]	150	230	650	18.200	56.500	108.020	305.310	606.300	719.940	822.530
71	Alergijski Angiitis [Vnetje krvnih žil ali mezigovnice]	190	520	650	1.000	13.930	110.570	380.000	447.500	728.980	825.270
72	Alergijski granulomatozni angiitis [oblika vaskulitisa ANCA, sistemski nekrotizirajoči vaskulitis, ki prizadene predvsem pljuča in za katerega so značilne granulomatozne spremembe, navadno s hudo astmo sin. angiitis allergica granulomatosa, eozinofilna granulomatoza s poliangiitisom, sindrom po Churgu in Loti Strauss, syndroma Churg-Strauss [L.]]	190	520	750	1.780	13.930	110.530	380.000	447.500	728.980	825.270

©ETDFL.COM 2023 Slo https://zapper-pro.si		1	2	3	4	5	6	7	8	9	10
		[Hz]	[Hz]	[Hz]	[Hz]	[Hz]	[Hz]	[Hz]	[Hz]	[Hz]	[Hz]
73	Alergijski rinitis [najpogostejša kronična bolezen dihal in ima velik vpliv na kvaliteto življenja. Zaradi slabega vpliva na delovne sposobnosti predstavlja veliko ekonomsko breme. Bolniki z alergijskim rinitisom imajo pogosto astmo, ki je nevarna bolezen]	40	480	780	7.500	118.000	215.430	362.510	422.060	608.410	751.200
74	Alfa-manozidoza	750	7.500	57.500	122.530	269.710	479.700	527.000	667.000	742.000	986.220
75	Alfavirusi, okužbe	170	780	12.710	55.100	91.000	175.050	425.000	576.000	822.000	932.000
76	Algodistrofija	90	520	650	930	5.710	87.500	255.310	525.230	675.310	878.500
77	Alkalozia [Zastrupitev z alkalnimi snovmi]	50	750	2.250	72.500	110.250	379.930	424.370	561.930	642.060	978.050
78	Alkaptonurija [izločanje homogentizinske kisline z urinom zaradi avtosomsko recesivno podedovanega primanjkanja encima za oksidativno razgradnjo homogentizinske kisline, ki se klinično kaže kot ohronoza [urin v posodi s stanjem zaradi oksidacije homogentizinske kisline potemni]]	70	400	7.500	55.000	96.500	376.290	426.900	571.000	822.000	937.410
79	Alobarna holoprosencefalija, ciklopija [redka napaka pri rojstvu, ki se pojavi, ko se prednji del možganov ne razcepi v desno in levo poloblo. Najbolj očiten simptom ciklopije je enojno ali delno razdeljeno oko]	40	350	700	59.000	150.000	322.500	479.500	527.000	662.710	749.000
80	Alpersov sindrom	260	780	930	7.500	10.890	95.900	321.530	415.700	562.910	742.060
81	Alportov sindrom	30	370	700	780	5.140	12.690	32.700	73.500	392.500	575.560
82	ALS, amiotrofična lateralna skleroza	20	2.500	60.000	95.000	225.330	479.500	527.000	667.000	742.000	985.670

©ETDFL.COM 2023 Slo https://zapper-pro.si		1	2	3	4	5	6	7	8	9	10
		[Hz]	[Hz]	[Hz]	[Hz]	[Hz]	[Hz]	[Hz]	[Hz]	[Hz]	[Hz]
83	Alstromov sindrom	70	310	950	7.500	83.000	193.930	237.500	487.500	706.210	946.500
84	Alveolitis, fibrozirajoči [difuzna intersticijska pljučna fibroza]	410	620	630	4.970	7.500	15.310	325.930	385.900	397.800	504.370
85	Alzheimerjeva bolezen + druge demence	110	7.500	67.500	92.500	377.910	453.720	515.160	688.290	712.000	995.380
86	Alzheimerjeva bolezen in druge demence	110	7.500	67.500	92.500	377.910	453.720	515.160	688.290	712.000	995.380
87	Amaurosis fugax [začasna izguba vida na enem očesu. Začasna izguba vida na enem očesu se pojavi zaradi prehodnega zmanjšanja krvnega pretoka skozi mrežnico, kar vodi do zmanjšanja prekrvavitve mrežnice, to pa povzroči hipoksijo mrežnice]	180	780	2.500	37.500	85.000	110.250	175.000	352.930	495.000	552.880
88	Ambliopija [Slabovidnost brez organskih sprememb na očesu [npr. zaradi nerabe očesa]]	50	700	2.500	67.500	125.050	322.060	347.350	655.200	752.630	924.370
89	Ambulacije, nevrogene, motnje	130	250	620	2.750	10.890	25.260	125.370	245.470	393.500	505.400
90	Amebijaza [parazitska okužba debelega črevesa, ki je pogosta v tropskih državah. Posledica tega je driska in bolečine v trebuhu]	520	2.500	40.000	95.000	376.290	476.500	527.000	665.340	752.700	987.230
91	Amebom [tumorju podobna tvorba [razraščanje granulacijskega tkiva], ki lahko nastane zaradi kroničnega vnetja kolona pri amebozi]	520	2.500	40.000	95.000	376.290	476.500	527.000	665.340	752.700	987.230
92	Ameboza [akutna ali kronična infekcijska bolezen, ki jo povzročajo amebe, predvsem Entamoeba histolytica, kaže se z akutno drisko, kronično drisko, amebomom, zunajčrevesnimi žarišči, hepatitisom ali jetrnim abscesom, okužba je lahko asimptomatska sin. amebiasis, amebiaza, amebiosis, amebioza, amoebiasis, amoebiosis, amoebosis]	520	2.500	40.000	95.000	376.290	476.500	527.000	665.340	752.700	987.250

©ETDFL.COM 2023 Slo https://zapper-pro.si		1	2	3	4	5	6	7	8	9	10
		[Hz]	[Hz]	[Hz]	[Hz]	[Hz]	[Hz]	[Hz]	[Hz]	[Hz]	[Hz]
93	Amebóza [akutna ali kronična infektivna bolezen, ki jo povzročajo amebe, predvsem Entamoeba histolytica, kaže se z akutno drisko, kronično drisko, amebomom, zunajčrevesnimi žarišči, hepatitisom ali jetrnim abscesom, okužba je lahko asimptomatska sin. amebiasis, amebiaza, amebiosis, amebioza, amoebiasis, amoebiosis, amoebosis, lodamoebiasis, lodamoebiasis]	2.500	13.930	204.510	337.300	388.950	389.000	390.700	408.150	409.000	411.150
94	Ametropija [nepravilna refrakcija očesa, ki se kaže kot daljnovidnost, kratkovidnost ali astigmatizem sin. Ametropia]	30	240	710	15.830	29.750	187.500	324.540	592.500	820.110	923.530
95	Amiloidoza [bolezen, ki jo povzroča kopičenje amiloida v stenah žil in v medcelični organov ter povzroča atrofijo parenhima]	60	7.500	10.830	322.530	452.590	519.680	689.410	712.000	833.210	995.380
96	Amino acidopatije, prirojene	170	2.500	20.000	92.400	310.250	450.000	517.500	687.620	712.230	993.410
97	Aminokislina, motnje pri transportu	170	2.500	20.000	92.400	310.250	450.000	517.500	687.620	712.230	993.410
98	Aminokislina, motnje transporta	170	2.500	20.000	92.400	310.250	450.000	517.500	687.620	712.230	993.410
99	Aminokislina, presnova	170	2.500	20.000	92.400	310.250	450.000	517.500	687.620	712.230	993.410
100	Amioplazija, congenita - prirojena [generalizirana nerazvitost mišic, ki povzroča rigidnost in deformiranost večine sklepov sin. amyoplasia congenita]	140	570	830	20.500	40.000	90.500	330.410	470.110	667.000	702.700
101	Amiotonija, kongenitalna [redka kongenitalna bolezen otrok s hipotonijo vseh mišic sin. amyotonia congenita, myatonia congenita, Oppenheimova bolezen]	40	350	2.050	6.790	115.740	234.250	342.120	472.500	551.230	657.700
102	Amiotrofična lateralna skleroza	20	2.500	60.000	95.000	225.330	479.500	527.000	667.000	742.000	985.670

©ETDFL.COM 2023 Slo https://zapper-pro.si		1	2	3	4	5	6	7	8	9	10
		[Hz]	[Hz]	[Hz]	[Hz]	[Hz]	[Hz]	[Hz]	[Hz]	[Hz]	[Hz]
103	Amiotrofija, nevralsgična	20	2.500	60.000	95.000	225.330	479.500	527.000	667.000	742.000	985.670
104	Amnezija [izguba spomina]	70	2.250	87.500	92.500	275.000	432.410	564.280	640.000	690.280	978.050
105	Amputacija, intrauterina	80	580	620	900	2.500	32.500	305.050	431.200	632.590	723.010
106	Anafilaksija [življenjsko nevarna, takojšnja sistemska preobčutljivostna reakcija]	120	750	2.500	65.000	87.300	236.420	327.650	561.930	714.820	978.050
107	Anafilaktična reakcija	120	750	2.500	65.000	87.300	236.420	327.850	561.930	714.820	978.050
108	Anafilaktoidna purpura	140	230	650	18.200	56.500	108.020	305.310	606.300	719.940	822.530
109	Analfalipoproteinemija	120	410	8.200	17.700	87.500	95.750	323.850	476.500	527.000	662.710
110	Analgezija [neobčutljivost za bolečinske dražljaje pri ohranjeni zavesti]	40	570	10.530	95.050	210.250	424.370	563.190	671.290	707.260	985.900
111	Analna razpoka [fissure-in-ano] [majhna solza kože ovalne oblike, ki usmerja odprtino anusa]	70	240	650	900	2.500	27.500	215.700	347.550	375.540	522.530
112	Analni Prolaps [Zdrs sluznice anusa navzven]	130	230	770	850	51.310	327.250	495.000	681.500	791.950	953.000
113	Anankastična osebnost	190	750	1.420	5.250	25.510	42.570	326.700	492.830	671.510	808.530

©ETDFL.COM 2023 Slo https://zapper-pro.si		1	2	3	4	5	6	7	8	9	10
		[Hz]	[Hz]	[Hz]	[Hz]	[Hz]	[Hz]	[Hz]	[Hz]	[Hz]	[Hz]
114	Anaplazmoza [bolezen ljudi in živali, ki jo povzročajo anaplazme, simptomi so vročina, glavobol, bolečine v mišicah in sklepih, prebavne težave in prizadetost osrednjega živčevja [laboratorijski testi najpogosteje pokažejo levkopenijo, trombocitopenijo in povečano aktivnost jetrnih encimov v serumu]]	100	240	800	15.200	32.500	97.500	322.060	377.910	492.500	723.000
115	Anderson-Fabryjeva bolezen	100	500	700	2.970	15.870	37.500	77.500	157.500	326.500	722.010
116	Anemija [Slabokrvnost, zmanjšanje števila rdečih krvničk] [bolezen zaradi zmanjšanja števila rdečih krvničk ali krvnega barvila, slabokrvnost]	80	550	5.970	23.000	50.500	80.500	97.530	210.500	533.210	909.260
117	Anemija fanconijeva [redka genetska motnja, ki jo povzroči poškodba Beljakovin, odgovornih za popravilo DNA]	20	120	5.160	62.500	110.250	332.410	517.500	684.810	712.230	992.000
118	Anemija zaradi pomanjkanja železa	40	200	650	85.750	90.000	322.510	375.110	689.930	753.070	983.220
119	Anemija, Addisonova	20	120	5.160	62.500	110.250	332.410	517.500	684.810	712.230	992.000
120	Anemija, aplastična	20	120	5.160	62.500	110.250	332.410	517.500	684.810	712.230	992.000
121	Anemija, hemolitična	20	120	5.160	62.500	110.250	332.410	517.500	684.810	712.230	992.000
122	Anemija, hemolitična, pridobljena	20	120	5.160	62.500	110.250	332.410	517.500	684.810	712.230	992.000
123	Anemija, hipoplastična	20	120	5.160	62.500	110.250	332.410	517.500	684.810	712.230	992.000

©ETDFL.COM 2023 Slo https://zapper-pro.si		1	2	3	4	5	6	7	8	9	10
		[Hz]	[Hz]	[Hz]	[Hz]	[Hz]	[Hz]	[Hz]	[Hz]	[Hz]	[Hz]
124	Anemija, megaloblastična	110	5.160	62.500	110.250	332.410	517.500	475.050	527.000	657.110	753.230
125	Anemija, mikroangiopatska	20	120	5.160	62.500	110.250	332.410	517.500	684.810	712.230	992.000
126	Anemija, pomanjkanje železa	20	120	5.160	62.500	110.250	332.410	517.500	684.810	712.230	992.000
127	Anemija, srpaste celice	20	120	5.160	62.500	110.250	332.410	517.500	684.810	712.230	992.000
128	Anemija, škodljiva	20	120	5.160	62.500	110.250	332.410	517.500	684.810	712.230	992.000
129	Anencefalija [prirojeno manjkanje ali huda nerazvitost možganov hkrati z nerazvitostjo nevrokranija sin. Anencephalia]	170	490	1.000	2.240	31.000	97.500	325.710	342.060	750.000	934.250
130	Anevrizma [omejeno izbočenje stene arterije, vene ali srca sin. aneurysma, aneurysma verum, prava anevrizma]	80	240	570	7.500	10.720	36.210	142.500	321.000	415.400	775.680
131	Anevrizma bazilarne arterije [omejeno izbočenje stene arterije, vene ali srca]	80	240	570	7.500	10.720	36.210	142.500	321.000	415.400	775.680
132	Anevrizma, cerebralna	80	240	570	7.500	10.720	36.210	142.500	321.000	415.400	775.680
133	Anevrizma, intrakranialna	80	240	570	7.500	10.720	36.210	142.200	321.000	415.700	775.680
134	Anevrizma, intrakranialna	160	570	780	930	2.750	7.500	22.500	40.000	125.000	433.770

©ETDFL.COM 2023 Slo https://zapper-pro.si		1	2	3	4	5	6	7	8	9	10
		[Hz]	[Hz]	[Hz]	[Hz]	[Hz]	[Hz]	[Hz]	[Hz]	[Hz]	[Hz]
135	Angelmanov sindrom	200	7.500	27.500	95.330	375.160	419.340	567.700	642.060	808.230	980.000
136	Angiitis [vnetje krvne žile ali mezoepitela sin. angiitis -idis, angitis, vasculitis, vaskulitis]	80	220	730	2.500	5.810	50.000	322.450	532.410	689.930	750.000
137	Angina pectoris	60	230	850	35.230	63.020	125.030	235.680	396.500	575.610	751.770
138	Angina, Ludwigova [Okužba sublingvalnega in submandibularnega prostora = angina ustnega dna [streptokoki + anaerobi]]	20	2.500	60.000	85.000	220.330	478.500	526.200	665.300	741.300	985.630
139	Angina, mikrovaskularna	60	230	850	35.230	63.020	125.030	235.680	396.500	575.610	751.770
140	Angioedem	120	590	800	5.070	15.000	90.000	375.050	410.250	564.280	824.960
141	Angiofibroma	160	620	7.500	65.330	175.000	434.250	563.190	642.910	764.730	930.120
142	Angiofolikularna limfoidna hiperplazija	40	500	700	970	5.750	7.600	37.500	96.500	223.910	425.370
143	Angiohemofilija	20	250	7.500	51.000	67.500	95.000	275.020	475.090	667.000	985.670
144	Angiokeratoma Corporis Diffusum	70	220	730	2.700	5.200	48.000	475.110	527.000	667.000	987.230
145	Angiolimfoidna hiperplazija	150	1.000	5.500	11.330	45.000	234.510	475.160	527.000	752.600	987.230

©ETDFL.COM 2023 Slo https://zapper-pro.si		1	2	3	4	5	6	7	8	9	10
		[Hz]	[Hz]	[Hz]	[Hz]	[Hz]	[Hz]	[Hz]	[Hz]	[Hz]	[Hz]
146	Angióm [benigni tumor iz krvnih žil ali mezigovnic]	170	240	700	830	2.500	17.500	432.500	555.910	625.280	775.520
147	Angiomatoza mrežnice [angiomatoza v mrežnici sin. angiomas retinac, Hipplova bolezen; angiomatoza - bolezen, pri kateri se razvijejo po telesu številni angiomi sin. Angiomas]	70	460	470	620	2.730	132.280	265.000	533.630	657.770	834.250
148	Angiomiksom [počasno rastoči tumor stromnih celic, ki se pojavlja predvsem v genitalnih in medeničnih območjih]	50	310	1.590	5.030	7.290	125.440	321.560	625.910	732.500	815.030
149	Angiospazem, intrakranialni [lokalni krč gladke mišičnine v žilni steni kot odziv na poškodbo žile ali na vazokonstriktorne snovi]	680	900	2.500	9.200	13.930	25.300	93.500	417.300	422.000	424.500
150	Angiostrongiloz [infestacija z glisto Angiostrongylus cantonensis]	680	900	2.500	9.200	13.930	25.300	93.500	417.300	422.000	424.500
151	Angiostrongiloz Cantonensis [infestacija z glisto Angiostrongylus cantonensis]	190	260	570	7.600	12.690	35.380	322.060	425.710	564.280	930.120
152	Anhidrotična ekodermalna displazija	150	520	900	8.500	12.530	145.880	263.000	397.500	633.910	825.170
153	Anhidroza [pomanjkljivo znojenje ali stanje brez znojenja]	30	550	870	10.720	27.500	127.500	328.950	525.610	826.320	919.550
154	Aniridija [prirojeno manjkanje ali nerazvitost šarenice v obeh očesih]	70	240	680	830	2.500	157.000	357.300	451.170	517.500	687.620
155	Anisakiasis [parazitska bolezen, ki jo povzročajo anisakidne ogorčice [črvi], ki lahko napadajo želodčno steno ali črevesje]	40	230	780	5.620	15.050	35.330	67.500	125.000	225.000	733.000
156	Anisometropna ambliopija	50	700	2.500	67.500	125.050	322.060	357.250	655.200	752.630	924.370

©ETDFL.COM 2023 Slo https://zapper-pro.si		1	2	3	4	5	6	7	8	9	10
		[Hz]	[Hz]	[Hz]	[Hz]	[Hz]	[Hz]	[Hz]	[Hz]	[Hz]	[Hz]
157	Anizokorija [neenak premer zenic sin. Anisocoria]	120	570	830	2.500	5.330	65.000	93.500	325.160	515.050	884.810
158	Ankiloglosija [prirojena, delna ali popolna zraščenosť jezika in ustnega dna]	80	780	5.810	67.500	350.000	475.000	527.000	665.340	742.000	985.670
159	Ankilozirajoči spondilitis	140	320	970	7.500	125.710	175.750	512.330	682.020	759.830	927.100
160	Anksiozne motnje [skupina duševnih motenj, pri katerih je glavni simptom tesnoba]	80	620	870	5.810	225.000	423.070	572.000	727.330	841.120	903.930
161	Anoftalmos [Prirojena odsotnost enega ali obeh oči]	120	970	5.050	7.000	40.000	222.700	425.160	571.000	824.000	932.000
162	Anoksična encefalopatija [se razvije zaradi pomanjkanja kisika z istočasnim nizkim tlakom]	150	180	800	5.500	17.500	32.500	151.270	257.460	413.910	692.270
163	Anoksija [Odsotnost ali zelo hudo pomanjkanje kisika v zraku, arterijski krvi ali tkivih]	150	180	800	5.500	17.500	32.500	151.270	257.460	413.910	692.270
164	Anoksija, možgani [odsotnost ali zelo hudo pomanjkanje kisika v zraku, arterijski krvi ali tkivih sin. Anoxia]	150	180	800	5.500	17.500	32.500	151.270	257.460	413.910	692.270
165	Anomija, Afazija [izguba sposobnosti govorjenja]	560	800	920	37.000	175.330	275.000	379.930	450.000	519.680	883.000
166	Anomija, barvna	280	750	810	980	107.410	128.310	317.300	517.100	609.420	717.210
167	Anoreksija, nervoza	80	500	830	11.700	58.870	320.650	330.210	653.020	822.010	971.320

©ETDFL.COM 2023 Slo https://zapper-pro.si		1	2	3	4	5	6	7	8	9	10
		[Hz]	[Hz]	[Hz]	[Hz]	[Hz]	[Hz]	[Hz]	[Hz]	[Hz]	[Hz]
168	Anozmija [Nezmožnost vohanja]	110	490	570	5.270	13.390	20.000	35.520	60.000	93.500	315.700
169	Anti staranje	22.500	50.420	132.800	158.630	429.300	533.900	678.210	834.630	888.760	942.320
170	Anti staranje	22.500	200	132.800	158.630	429.300	533.900	678.210	834.630	888.760	942.320
171	Antifosfolipidni sindrom [redka sistemska avtoimunska motnja in hkrati najpogostejša avtoimunska motnja, ki povzroča tromboze] [bolezensko stanje, ki povzroča nastajanje strdkov v venah in arterijah ter številne druge težave, tudi življenjsko ogrožajoče, poleg tega pa je najpogostejši vzrok splavov]	50	730	1.550	13.390	22.500	247.000	361.150	571.000	827.000	937.410
172	Antraks [Kužna bolezen goveda, konj, prašičev s povečano vranico, nalezljiva tudi za človeka]	70	680	930	5.500	11.090	119.340	150.000	175.330	545.000	705.000
173	Anus, bolezni	50	600	2.250	7.500	97.500	317.550	475.000	667.000	752.700	986.220
174	Aortitis, gigantske celice	130	230	750	800	5.250	7.250	35.000	95.400	226.320	422.530
175	Aortitis, sindrom [vnetje aorte]	130	230	750	800	5.250	7.250	35.000	95.400	226.320	422.530
176	Aortni arteritis, Gigantske celice	70	240	600	7.290	132.250	427.500	555.950	690.000	875.000	936.420
177	Apertov sindrom [redka genetska motnja, ki povzroči, da se plod obraza in lobanje prepleta skupaj z njo]	140	1.220	2.620	12.720	125.750	158.330	351.300	532.410	613.320	709.800

©ETDFL.COM 2023 Slo https://zapper-pro.si		1	2	3	4	5	6	7	8	9	10
		[Hz]	[Hz]	[Hz]	[Hz]	[Hz]	[Hz]	[Hz]	[Hz]	[Hz]	[Hz]
178	Aplazija Cutis Congenita [prirojeno manjkanje ali močna nerazvitost kateregakoli organa sin. agenesis, agenesis, ageneza, aplasia, aplazija] [Otroci, rojeni z aplazijo cutis congenita, se rodijo brez kožnega obliža]	130	520	900	8.400	12.530	145.830	263.000	397.500	633.910	825.170
179	Apneja [Začasno prenehanje dihanja]	60	830	970	5.160	20.000	65.000	476.500	527.000	742.000	987.230
180	Apneja, spalna apneja, osrednja	60	830	970	5.160	20.000	65.000	476.500	527.000	742.000	987.230
181	Apopleksija	90	120	900	15.170	96.500	225.000	425.170	571.000	841.000	937.410
182	Apraksija oblačila [bolezenska nesposobnost povezano delati nekatere gibe] [Apraksija oblačilo diagnosticiramo pri tistih, ki se ne morejo oblačiti. Prav tako je nemogoče, da otroci nosijo nogavice in vrhno obleko. Težko je razložiti, kaj vidijo, da bi razumeli vrstni red predmetov v odnosu drug do drugega. Na primer, pogosto nosijo oblačila nazaj, čevlji pa niso na napačni nogi]	600	1.000	5.000	246.200	365.800	454.340	515.160	689.410	712.000	997.870
183	Apraksije [nesposobnost, da se namerno izvajajo smotrni gibi in uporabljajo predmeti pri sicer ohranjeni motoriki]	600	1.000	5.000	246.200	365.800	454.340	515.160	689.410	712.000	997.870
184	Aprosencefalija [Anencefalija je znana tudi kot "aprosencefalija z odprto lobanjo". Gre za motnjo v razvoju nevralne cevi, ki povzroča resne spremembe v rasti ploda]	160	490	1.000	2.290	30.000	97.300	325.710	342.060	750.000	934.250
185	Aprosodia [nevrolško stanje, za katero je značilna nezmožnost osebe, da pravilno prenese ali interpretira čustveno prozodijo]	180	1.070	4.820	15.250	58.210	109.420	324.600	387.020	434.270	611.050
186	Arahnodaktilija, prirojena kontraktorna arahnodaktilija [zelo redka avtosomsko dominantno dedna bolezen s kontrakturami sklepov, napredujočo kifoskoliozo, gracilnimi dolgimi kostmi in pajkastimi prsti, deformacijo uhljev ter srčno hibo]	160	490	620	850	15.730	105.250	335.500	432.500	725.000	933.910

©ETDFL.COM 2023 Slo https://zapper-pro.si		1	2	3	4	5	6	7	8	9	10
		[Hz]	[Hz]	[Hz]	[Hz]	[Hz]	[Hz]	[Hz]	[Hz]	[Hz]	[Hz]
187	Arahnoiditis [vnetje arahnoidee kot posledica vnetij v okolici [sinusitis, meningitis, gnojno vnetje vretenca], pogosto s kroničnim potekom in brazgotinskimi spremembami, navadno z nespecifičnimi kliničnimi znaki, v akutnem stanju je zdravljenje antibiotično, v kroničnem pa operativno, če gre za motnjo likvorskega pretoka ali za hude brazgotinske strikture]	160	600	850	2.500	7.500	35.000	87.500	479.500	527.000	665.340
188	Arahnoidne ciste	160	190	600	2.450	4.000	56.000	221.500	225.330	344.500	490.000
189	Arahnoidni cerebralni sarkom	140	220	720	2.580	193.110	247.590	385.210	521.680	651.300	729.340
190	Arahnoidni divertikli	160	190	600	2.350	3.000	55.000	201.500	225.330	344.500	492.000
191	Arbovirusne okužbe [arbovirusi - netaksonomska oznaka za skupino virusov z RNA genomom. Njihov življenjski krog je vezan na členonožce, ki jih s pikom ali ugrizom prenesejo na človeka ali druge sesalce, ptice, kače ipd. Taksonomsko so razvrščeni v različne družine, npr. Togoviridae, Flaviviridae, Bunyaviridae... Tipska vrsta je virus klopnega meningoencefalitisa]	70	680	2.330	35.000	87.500	476.500	527.000	667.000	753.230	987.230
192	Argentafinom [karcinoid z argentafinimi ali argirofilnimi zrnci v citoplazmi celic sin. argentaffinoma, kromafinoblastom]	50	520	600	930	12.640	125.000	269.710	434.030	571.000	839.000
193	Arilsulfataza A, pomanjkanje arilsulfataze A., cerebrozid sulfatáza [encim, ki katalizira hidrolitično odcepitev sulfata od sulfatida]	140	550	820	7.160	32.500	35.540	317.560	376.290	515.700	689.980
194	Arinencefalija [prirojeno manjkanje rinencefalona, v sklopu nekaterih sindromov z motnjo v razvoju živčevja [npr. pri holoproencefaliji, Zellwegerjevem sindromu idr.] sin. Arrhinencephalia]	80	240	650	900	2.500	27.500	55.910	119.340	393.500	536.430
195	Aritmije, Srčne	90	780	830	7.500	8.000	225.330	510.250	689.930	750.000	936.420

©ETDFL.COM 2023 Slo https://zapper-pro.si		1	2	3	4	5	6	7	8	9	10
		[Hz]	[Hz]	[Hz]	[Hz]	[Hz]	[Hz]	[Hz]	[Hz]	[Hz]	[Hz]
196	Aritmogena kardiomiopatija	130	260	23.800	135.600	390.000	404.370	515.160	687.630	712.810	992.000
197	Aritmogena RV displazija [redka družinska motnja, ki lahko pri mladih, na videz zdravih ljudeh povzroči ventrikularno tahikardijo in nenadno srčno smrt. Klinični znak bolezni so ventrikularne aritmije, ki izhajajo pretežno iz desnega prekata]	50	400	850	2.750	5.000	55.160	269.710	555.300	707.000	825.500
198	Arteriohepatična displazija [znana tudi kot Alagilski sindrom, to je genetska motnja, za katero je značilna zlatenica v novorojenčku, bolezen jeter s holestazo, periferna pulmonska stenoza in nenavaden obraz. Otroci s Alagilovim sindromom so navadno prisotni z zlatenico [porumenelost kože in belini v očeh] v novorojenčku]	170	520	620	850	20.700	97.500	155.270	562.500	753.200	850.000
199	Arteriosklerotična demenca [demenca pri možganski aterosklerozi]	110	7.500	67.500	92.500	377.910	453.720	515.160	688.290	712.000	995.380
200	Arterioskleroza [poapnitev in otrdelost arterij]	70	730	5.000	7.250	92.500	352.930	451.170	519.680	684.810	712.810
201	Arteriovenske malformacije [klopčič krvnih žil v možganih. Vzrok AVM ni znan. Redke se lahko razvijejo zaradi možganske poškodbe]	100	830	5.070	12.330	12.710	225.000	519.340	655.200	752.630	923.700
202	Arteritis, gigantocelični Arteritis [Temporalni ali kranialni arteritis] [Hudo vnetje arterij]	70	240	600	7.290	132.250	427.500	555.950	690.000	875.000	936.420
203	Arteritis, Takayasov	70	240	600	7.290	132.250	427.500	555.950	690.000	875.000	936.420
204	Arteritis, Takayasujev	80	350	5.500	35.170	62.500	93.500	225.000	496.090	682.450	753.070
205	Arteritis, Temporalni	80	350	5.500	35.170	62.500	93.500	225.000	496.090	682.450	753.070

©ETDFL.COM 2023 Slo https://zapper-pro.si		1	2	3	4	5	6	7	8	9	10
		[Hz]	[Hz]	[Hz]	[Hz]	[Hz]	[Hz]	[Hz]	[Hz]	[Hz]	[Hz]
206	Arteritis, temporalni [Velikanski celični arteritis je bolezen, ki se pojavi zaradi vnetja temporalnih arterij, ki dovajajo kri v glavo in možgane]	70	240	600	7.290	132.250	427.500	555.950	690.000	875.000	936.420
207	Artritis, degenerativni	50	900	9.000	11.090	55.330	225.470	398.400	425.710	522.530	642.910
208	Artritis, juvenilni idiopatski	50	900	9.000	11.090	55.330	225.470	398.400	425.710	522.530	642.910
209	Artritis, Juvenilni kronični	50	900	9.000	11.090	55.330	225.470	398.400	425.710	522.530	642.910
210	Artritis, Juvenilni revmatoidni	50	900	9.000	11.090	55.330	225.470	398.400	425.710	522.530	642.910
211	Artritis, postinfekcijski	50	900	9.000	11.090	55.330	225.470	398.400	425.710	522.530	642.910
212	Artritis, reaktivni	50	900	9.000	11.090	55.330	225.470	398.400	425.710	522.530	642.910
213	Artritis, revma in osteoporoza, vključuje glavobole, bolečine v sklepih in vratu	50	900	9.000	11.090	55.330	225.470	398.400	425.710	522.530	642.910
214	Artritis, Revmatični, Akutni	50	900	9.000	11.090	55.330	225.470	398.400	425.710	522.530	642.910
215	Artritis, revmatizem in osteoartritis	50	900	9.000	11.090	55.330	225.470	398.400	425.710	522.530	642.910
216	Artritis, Revmatoidni	50	900	9.000	11.090	55.330	225.470	398.400	425.710	522.530	642.910

©ETDFL.COM 2023 Slo https://zapper-pro.si		1	2	3	4	5	6	7	8	9	10
		[Hz]	[Hz]	[Hz]	[Hz]	[Hz]	[Hz]	[Hz]	[Hz]	[Hz]	[Hz]
217	Artritis, specifični	50	900	9.000	11.090	55.330	225.470	398.400	425.710	522.530	642.910
218	Artrogripoza [sklepna kontraktura v upognjenem položaju sin. Arthrogryposis]	190	570	830	2.250	5.090	67.500	96.500	325.160	424.370	566.410
219	Artromiodisplazija, prirojena	130	570	830	2.250	5.090	67.500	96.500	325.160	424.370	566.410
220	Artropatija [katerakoli bolezen sklepa], nevrogena	110	5.380	7.000	15.800	125.000	349.700	425.000	571.000	828.000	932.000
221	Ascites, Želatinast [nabiranje serozne tekočine v trebušni votlini]	80	520	650	2.500	355.080	475.090	527.000	667.000	789.000	987.230
222	Asfiksija [Huda motnja v dihanju ali zastoj dihanja zaradi pomanjkanja kisika]	30	700	2.500	5.070	40.000	72.500	125.000	275.160	829.000	937.410
223	Asialija [Pomanjkljivo izločanje ali nezmožnost za izločanje sline]	120	5.810	25.000	87.500	228.000	458.500	522.390	683.000	712.230	992.000
224	Asimetrična septalna hipertrofija [prevladujoča oblika hipertrofične kardiomiopatije, pri kateri je hipertrofiran medprekatni pretin sin. ASH]	130	260	900	125.000	376.290	404.370	515.160	687.620	712.810	992.000
225	Askariaza, Askarioza [Infestacija z glistami vrste Ascaris lumbricoides v tankem črevesu]	60	1.330	5.270	10.890	90.000	379.930	425.000	571.000	829.000	932.000
226	Askorbinska kislina, pomanjkanje	140	650	25.050	87.300	125.370	222.530	479.930	527.000	667.000	987.230
227	Aspergerjev Sindrom	40	400	2.500	10.530	47.500	210.250	518.920	688.290	712.230	916.000

©ETDFL.COM 2023 Slo https://zapper-pro.si		1	2	3	4	5	6	7	8	9	10
		[Hz]	[Hz]	[Hz]	[Hz]	[Hz]	[Hz]	[Hz]	[Hz]	[Hz]	[Hz]
228	Aspergilóza [Bolezen, ki jo povzročajo glive Aspergillus]	120	830	5.000	7.250	37.500	357.300	434.250	563.190	709.830	978.050
229	Aspiracija mekonija [mekonij - vsebina debelega črevesa plodu ob porodu, črno zelenkaste barve in mazave konsistence]	40	240	950	3.120	5.820	178.500	326.500	571.540	705.870	827.230
230	Astigmatizem [Očesna napaka zaradi neenakomerno izbočene roženice]	600	900	7.500	12.330	12.710	55.000	234.510	325.710	491.000	667.900
231	Astma in alergije	40	370	570	850	2.500	27.500	52.500	95.750	375.790	871.000
232	Astma, celostna astma in alergije	40	370	570	850	2.500	27.500	52.500	95.750	375.790	871.000
233	Astma, specifična	40	370	570	850	2.500	95.750	150.000	377.300	534.200	871.000
234	Astrocitom [Pogost primarni možganski tumor, sestavljen iz astrocitov]	2.750	5.030	15.610	17.500	37.000	95.500	350.000	434.390	739.100	905.310
235	Astrocitom [pogost primarni možganski tumor, sestavljen iz astrocitov], stopnja IV	2.750	5.030	15.610	17.500	37.000	95.500	350.000	434.390	739.100	905.310
236	Astrocitom, gigantska celica [pogost primarni možganski tumor, sestavljen iz astrocitov sin. astrocitni gliom, astrocytoma]	2.750	5.030	15.610	17.500	37.000	95.500	350.000	434.390	739.100	905.310
237	Ataksija Telangiectasia [nevrolóški znak, ki nastane zaradi motene usklajenosti gibov]	160	5.500	20.000	37.500	96.500	312.330	475.150	527.000	662.710	789.000
238	Ataksija, Cerebelarna [ataksija zaradi okvare malih možganov]	100	830	2.500	10.890	52.500	87.500	95.190	214.350	552.590	719.630

©ETDFL.COM 2023 Slo https://zapper-pro.si		1	2	3	4	5	6	7	8	9	10
		[Hz]	[Hz]	[Hz]	[Hz]	[Hz]	[Hz]	[Hz]	[Hz]	[Hz]	[Hz]
239	Atelektaza [pljučna] [stanje, pri katerem so pljuča deloma ali v celoti brez zraka, ker ni mogel v pljuča [anektaza] ali pa je bil iz njih iztisnjen ali resorbiran [kolaps]]	50	730	950	5.700	17.500	37.500	322.060	563.190	714.820	930.130
240	Atelektaza, kongestivna, zastojna	50	730	950	5.000	17.500	37.500	322.060	563.190	714.840	930.120
241	Ateroembolija	40	230	850	5.750	20.000	125.190	350.000	450.000	775.170	927.000
242	Ateroskleroza [pogosta oblika arterioskleroze, pri kateri se v intimi aorte, arterij, včasih tudi ven ter v srčnih zaklopkah najprej naredijo ateromi, ki pozneje sklerozirajo]	70	730	5.000	7.250	92.500	352.930	451.170	519.680	684.810	712.810
243	Atletsko Stopalo [Športniško stopalo]	20	750	900	5.950	8.500	125.690	263.000	592.600	758.570	823.440
244	Atopična preobčutljivost	100	570	950	12.850	20.000	37.100	95.790	250.000	475.580	527.000
245	Atresia pljučnega ventila	70	620	650	4.970	7.500	15.310	322.000	325.930	759.830	926.700
246	Atrezija [prirojena odsotnost normalne telesne odprtine ali svetline v votlem ali cevastem organu ali delu telesa], pljučna	410	410	660	5.290	7.250	11.810	37.530	125.310	375.930	519.340
247	Atrezija požiralnika [prirojena odsotnost normalne telesne odprtine ali svetline v votlem ali cevastem organu ali delu telesa]	180	340	2.330	17.500	45.750	375.170	475.000	527.000	725.470	925.370
248	Atrezija trikuspidalnega ustja [prirojena obliteracija trikuspidalnega ustja s hipoplazijo desnega prekata, defektom interatrijskega in interventrikularnega septuma ter centralno cianozo sin. atresia tricuspidalis]	170	620	2.750	15.750	42.500	62.500	97.500	357.300	712.230	997.870

©ETDFL.COM 2023 Slo https://zapper-pro.si		1	2	3	4	5	6	7	8	9	10
		[Hz]	[Hz]	[Hz]	[Hz]	[Hz]	[Hz]	[Hz]	[Hz]	[Hz]	[Hz]
249	Atrezija, biliarna [redka bolezen žolčnih kanalov, ki napada le dojenčke. Žolčni kanali v jetrih, imenovani tudi jetrni kanal, delujejo tako, da uničujejo maščobo, absorbirajo maščobe, topne v maščobi, in odvajajo toksine in odpadne proizvode iz telesa]	140	260	5.620	42.500	65.110	90.000	517.500	688.250	712.230	997.870
250	Atrijska fibrilacija	80	730	970	5.750	37.500	85.080	96.500	125.160	325.000	377.910
251	Atrofija girata [gira] [bolezen, ki se deduje avtosomno recesivno način, z značilno klinično sliko atrofija horoidnega in pigmentnega epitelija. Že na začetku bolezni se vidno polje zmanjša, nočni vid in ostrina vida se zmanjšata, ERG je odsoten]	80	410	2.830	15.250	67.250	221.050	471.020	597.520	722.300	822.570
252	Atrofija, Mišična, Peronealna	60	260	900	9.000	10.890	45.910	125.290	526.180	652.430	750.000
253	Atrofija, Sudeckova [Nenormalna reakcija vegetativnega živčnega sistema na poškodbo]	50	900	1.520	55.150	375.030	474.930	527.000	662.710	789.000	987.230
254	Aurikulo-ventrikularna disociacija	80	240	630	7.820	32.250	67.500	307.650	391.020	415.700	726.070
255	Avaskularna nekroza kosti	130	220	900	5.500	17.500	32.500	72.500	127.000	356.500	624.370
256	Avitaminoza	40	260	460	7.500	37.500	57.500	210.250	326.510	436.420	561.930
257	Avra [Neugodni občutek pred napadom božjasti, histerije]	70	180	870	900	5.710	7.200	22.500	97.500	375.350	500.000
258	Avricularna Fibrilacija	70	180	1.650	7.930	102.530	165.500	320.530	693.500	875.310	915.930

©ETDFL.COM 2023 Slo https://zapper-pro.si		1	2	3	4	5	6	7	8	9	10
		[Hz]	[Hz]	[Hz]	[Hz]	[Hz]	[Hz]	[Hz]	[Hz]	[Hz]	[Hz]
259	Avtistična motnja	30	250	900	980	7.500	13.520	95.000	322.530	454.370	517.500
260	Avtizem, Infantilni	30	230	900	930	7.500	13.520	95.000	322.530	454.370	517.500
261	Avtizem-demenca	110	7.500	67.500	92.500	377.910	453.720	515.160	688.290	712.000	995.380
262	Avtoimunska poliendokrinopatija Kandidiaza Ektodermalna distrofija	50	260	570	2.500	13.390	85.340	157.500	525.500	757.670	975.340
263	Avtoimunske b. I, poliglandularne	50	260	570	2.500	13.390	85.390	157.500	525.830	757.770	975.340
264	Avtoimunske b. II, poliglandularne	50	260	570	2.500	13.390	85.390	157.500	525.830	757.770	975.340
265	Avtoimunske bolezni	50	260	570	2.500	13.390	85.390	250.000	456.000	784.000	927.000
266	Avtoimunski tiroiditis	190	950	2.500	7.500	15.000	33.000	426.900	571.000	836.000	932.000
267	Avtonomna napaka	70	3.000	70.000	95.190	175.160	325.170	515.700	650.000	750.000	927.100
268	Avtonomni živčni sistem	130	370	780	900	213.520	335.530	413.980	635.000	795.220	826.320
269	Avtosomni kromosom [vsak kromosom, ki ni spolni kromosom]	190	230	370	15.190	63.770	258.230	326.900	452.500	833.000	975.750

©ETDFL.COM 2023 Slo https://zapper-pro.si		1	2	3	4	5	6	7	8	9	10
		[Hz]	[Hz]	[Hz]	[Hz]	[Hz]	[Hz]	[Hz]	[Hz]	[Hz]	[Hz]
270	Awakening Epilepsija	150	250	8.620	17.220	82.500	115.870	325.000	491.580	673.350	874.540
271	Ayerzin sindrom [primarna arterijska hipertenzija]	50	230	950	13.390	121.590	285.430	325.510	472.500	612.500	930.000
272	Azbestoza [Pnevmokonioza zaradi vdihavanja azbestnih vlaken]	40	970	7.500	87.500	175.330	475.160	527.000	657.110	742.000	985.670
273	Azorejska bolezen	150	250	870	7.500	8.000	13.930	85.680	225.230	475.680	527.000
274	Babezioza [Vročinska bolezen, ki jo povzročajo babezije, prenašajo klopi, zbolijo divje in domače živali pa tudi človek]	40	180	700	900	7.500	45.750	71.500	95.000	219.340	379.930
275	Babezioza [Vročinska bolezen, ki jo povzročajo babezije, prenašajo klopi, zbolijo divje in domače živali pa tudi človek]	40	180	700	900	7.500	45.750	71.500	95.000	219.340	379.930
276	Bacili, okužbe z bacili	50	370	830	2.500	3.000	73.300	355.080	359.000	363.000	393.000
277	Bakerjeva cista [poplitealna cista]	170	380	8.850	57.500	117.500	237.520	357.500	691.020	810.500	915.700
278	Bakteriemija [Navzočnost bakterij v krvi]	350	870	2.500	11.090	40.000	90.000	275.160	425.710	564.280	640.000
279	Bakterije gram [+] in [-]	120	550	860	7.500	12.500	77.500	120.000	307.250	320.000	615.000
280	Bakterije gram [+] in [-], Bakterijske okužbe Specifične za prehlad in gripo, vključno s pljučnico	120	550	860	7.500	12.500	77.500	120.000	307.250	320.000	615.000

©ETDFL.COM 2023 Slo https://zapper-pro.si		1	2	3	4	5	6	7	8	9	10
		[Hz]	[Hz]	[Hz]	[Hz]	[Hz]	[Hz]	[Hz]	[Hz]	[Hz]	[Hz]
281	Bakterijska okužba možganske hrbtenične tekočine	180	320	950	7.500	25.750	52.400	425.160	691.270	753.070	912.330
282	Bakterijske okužbe in mikoze	50	370	900	2.500	3.000	73.300	95.750	175.000	269.710	355.080
283	Bakterijske okužbe z mikoplazmo, gram [-]	120	550	860	7.500	12.500	307.250	435.370	587.500	795.570	901.030
284	Bakterijske okužbe, gram [-]	120	550	860	7.500	12.500	307.250	435.370	587.500	795.570	901.030
285	Bakterijske okužbe, gram [+]	120	550	860	7.500	12.500	275.290	307.250	435.370	587.500	795.520
286	Bakterijski Meningitis	110	260	970	2.500	12.800	35.340	470.000	592.500	625.230	723.010
287	Balanitis [Vnetje kože na glansu penisa]	30	250	930	7.500	13.610	95.000	310.250	451.170	519.680	688.290
288	Balo koncentrična skleroza [predstavlja redko in progresivno različico multiple skleroze]	240	780	930	7.500	10.890	95.900	322.530	412.700	562.910	742.060
289	Bardet-Biedlov sindrom	310	500	680	860	35.250	164.270	204.190	325.690	521.290	662.520
290	Barotravma [okvara srednjega ušesa, ki nastane, kadar pride do zapore evstahijeve cevi [ozki prehod med ušesom in nosom] ali sinusnega izvodila, zunanji tlak pa se dramatično zveča. Zapora prepreči izenačevanje tlaka med srednjim in zunanjim ušesom]	180	230	850	5.810	20.000	62.500	150.000	350.000	510.250	653.690
291	Barrettov požiralnik	50	460	800	7.500	37.500	85.750	150.000	229.320	522.530	655.200

©ETDFL.COM 2023 Slo https://zapper-pro.si		1	2	3	4	5	6	7	8	9	10
		[Hz]	[Hz]	[Hz]	[Hz]	[Hz]	[Hz]	[Hz]	[Hz]	[Hz]	[Hz]
292	Barrettov sindrom	50	460	800	7.500	37.500	85.750	150.000	229.320	522.530	655.200
293	Barthov sindrom	50	180	17.500	45.000	70.000	125.750	377.910	475.160	527.000	753.230
294	Bartonela, okužbe	70	120	900	20.000	40.000	134.270	357.770	510.250	752.630	923.700
295	Bartoneleza [Akutna vročinska bolezen s hemolitično anemijo, razširjena v Južni Ameriki, ki jo povzročajo bartonele vrste Bartonella bacilliformis in jo prenašajo flebotomi, vsaka bolezen, ki jo povzročajo bakterije iz rodu Bartonella]	70	120	900	20.000	40.000	134.250	357.730	510.250	752.630	923.700
296	Basedowova bolezen [basedowova golša ali basedovka je avtoimunska bolezen ščitnice, ki je pogostejša pri ženskah in se kaže z znaki hipertiroidizma [tahikardija, nemir, nespečnost, hujšanje, mišična oslabelost, slabo prenašanje vročine in driska, golše in eksoftalmusa. Lahko pride tudi do zadebeljene kože na golenih oz. t. i. pretibialnega miksedema]	80	430	55.610	119.870	232.220	308.290	455.520	585.370	697.500	825.910
297	Battenova bolezen [esna in genetska motnja, ki vpliva na živčni sistem otrok]	130	370	780	900	213.520	335.530	413.980	635.000	795.220	826.320
298	Bazalnocelični karcinom [bazaliom] [vrsta kožnega raka, je najpogostejši maligni tumor pri belopoltnih ljudeh, najnevarnejši maligni melanom]	50	520	600	940	12.690	125.000	269.710	434.030	571.000	839.000
299	B-celični limfom [med najpogostejšimi [40 vseh limfomov odraslih]. Pojavlja se od zgodnjega otroštva do pozne starosti. Srednja starost bolnikov je 60 let]	80	570	15.750	52.500	62.500	95.000	250.000	434.370	682.020	753.070
300	Bealsov sindrom [povzroča ga mutacija gena, ki pomaga graditi vezivno tkivo, imenovano fibrilin-2]	160	490	620	850	15.730	105.250	335.500	432.500	725.000	933.910
301	Bechterewova bolezen [kronično vnetje hrbtenice in sklepov [pogosto trpi hrbtenica]]	170	230	620	9.970	167.110	325.500	422.500	650.000	875.950	919.340

©ETDFL.COM 2023 Slo https://zapper-pro.si		1	2	3	4	5	6	7	8	9	10
		[Hz]	[Hz]	[Hz]	[Hz]	[Hz]	[Hz]	[Hz]	[Hz]	[Hz]	[Hz]
302	Beckwith-Wiedemannov Sindrom [motnja, ki je običajno prisotna ob rojstvu, za katero je značilno povečano tveganje za raka v otroštvu in nekatere prirojene značilnosti]	550	900	290.050	292.000	293.200	375.500	414.000	495.220	730.250	824.300
303	Behcetov sindrom	240	900	9.000	13.580	85.000	92.500	250.000	376.290	425.750	845.100
304	Behcetova bolezen	240	900	9.000	13.580	85.000	92.500	250.000	376.290	425.750	845.100
305	Bela pika, sindrom	410	750	820	970	7.500	19.860	37.530	125.310	375.930	519.340
306	Bellova paraliza, pareza [začasna paraliza obraznega živca, ki je znan tudi kot sedmi možganski živec]	110	550	47.500	92.500	375.750	475.180	527.000	667.000	752.700	987.230
307	Benigna intrakranialna hipertenzija	30	400	780	1.000	2.500	33.390	75.790	185.580	425.790	719.340
308	Benigni esencialni tremor, familiarni tremor ali hereditarni tremor [najbolj pogosta motnja gibanja]	190	370	780	950	2.250	5.250	45.000	65.720	752.630	924.370
309	Benigni meningiom	150	230	730	850	5.260	127.250	335.910	487.800	692.470	752.010
310	Bergerjeva bolezen	180	17.850	27.500	47.500	150.000	225.000	452.590	684.000	713.000	993.410
311	Beriberi [hipovitaminoza zaradi pomanjkanja tiamina v hrani, ki prizadene živčevje in srce]	170	17.850	27.500	45.470	148.000	230.500	472.500	719.000	725.710	903.320
312	Beriberi, cerebralni	170	17.850	27.500	45.470	148.000	230.500	472.500	719.000	725.710	903.320

©ETDFL.COM 2023 Slo https://zapper-pro.si		1	2	3	4	5	6	7	8	9	10
		[Hz]	[Hz]	[Hz]	[Hz]	[Hz]	[Hz]	[Hz]	[Hz]	[Hz]	[Hz]
313	Berilijeva bolezen	230	950	12.860	25.050	97.500	110.250	322.800	536.420	650.000	752.630
314	Berilioza [poklicna ali nepoklicna zastrupljenost zaradi vdihavanja prahu spojina berilija, ki lahko poteka akutno [predvsem kot pljučnica] ali kronično [kot progredientna granulomatozna pljučna fibroza s hitrim razvojem kroničnega pljučnega srca]]	230	950	12.860	25.050	97.500	110.250	322.800	536.420	650.000	752.630
315	Bernardov sindrom	60	490	680	7.300	102.500	231.700	472.500	625.690	705.800	857.200
316	Bernard-Soulierjev sindrom	60	490	680	7.300	102.500	231.700	472.500	625.690	705.800	857.200
317	Berryjeva Anevrizma	80	240	570	7.500	10.720	36.210	142.500	321.000	415.400	775.680
318	Bertielliasis [parazitska okužba, ki jo povzroča vrsta trakulje iz rodu Bertiella]	680	900	2.500	5.500	13.930	93.500	360.500	373.000	375.300	386.400
319	Besnier-Boeckova bolezen	50	230	950	13.390	121.590	285.430	325.510	472.500	612.500	930.000
320	Bestova bolezen	150	180	800	5.500	33.200	172.300	471.200	557.820	603.440	921.880
321	Bezgavke, bolezni [splošno]	140	350	930	11.950	25.540	35.670	87.500	93.500	234.250	527.810
322	Bezgavke, hiperplazija, Povečane bezgavke [čezmerno povečanje organa ali tkiva zaradi nastajanja novih celic]	180	250	700	1.160	2.760	14.550	33.500	92.500	356.750	425.520
323	Bezgavke, sindrom bezgavk, sluznica	120	5.810	25.000	87.500	224.000	458.500	522.370	683.000	712.230	992.000

©ETDFL.COM 2023 Slo https://zapper-pro.si		1	2	3	4	5	6	7	8	9	10
		[Hz]	[Hz]	[Hz]	[Hz]	[Hz]	[Hz]	[Hz]	[Hz]	[Hz]	[Hz]
324	Bilirubinska encefalopatija	150	180	800	5.500	33.200	172.300	471.200	557.850	603.440	921.880
325	Binswangerjeva bolezen	150	230	900	950	7.500	150.890	455.340	527.500	896.500	917.200
326	Bipolarna Motnja	160	2.500	10.530	45.160	62.500	293.830	425.000	571.000	833.000	932.000
327	Blastocystis hominis, okužbe s Blastocystis hominis [najpreprostejši parazit, ki ga zdravniki štejejo za vmesno obliko razvoja, se nanašajo na skupino biohelminthov. Takšni mikroorganizmi živijo v črevesju, podobne lastnostim E. coli. V stabilnem stanju imunosti je tveganje zastrupitve z blastocisto minimalno, medtem ko je pri disfunkciji imunskega sistema bolnik v kateri koli starosti izpostavljen tveganju poslabšanja]	180	230	970	7.500	32.500	175.000	453.720	515.110	684.810	712.420
328	Blefaritis [Vnetje vek]	30	550	780	7.250	50.000	85.160	210.500	325.550	752.630	925.710
329	Blefaroptoza [povešanje zgornje veke sin. blepharoptosis, ptoza veke]	40	240	950	1.000	12.050	177.710	234.000	591.000	683.160	849.340
330	Blefarospazem [tonični krč očesne orbikularne mišice, lahko psihogen sin. Blepharospasmus]	60	500	870	12.850	27.500	32.500	42.500	190.000	450.000	856.720
331	Bloch-Sulzbergerjev sindrom [inkontinenca pigmenta]	40	460	750	2.750	7.500	47.500	96.500	357.300	834.000	937.410
332	Bloomov sindrom	70	520	30.000	47.500	150.000	225.160	357.850	527.000	663.710	742.000
333	Blountova bolezen	40	520	11.090	55.750	60.000	125.000	275.160	571.000	834.000	932.000

©ETDFL.COM 2023 Slo https://zapper-pro.si		1	2	3	4	5	6	7	8	9	10
		[Hz]	[Hz]	[Hz]	[Hz]	[Hz]	[Hz]	[Hz]	[Hz]	[Hz]	[Hz]
334	Blue Rubber Bleb Nevus Syndrome [sindrom redke vaskularne anomalije, sestavljen iz multifokalnih venskih malformacij [VM]]	30	400	780	1.000	2.500	33.390	185.580	367.150	425.790	719.340
335	Bobnič, perforacija	160	550	1.850	8.500	27.300	57.500	72.500	207.500	412.340	607.000
336	Bobnična membrana, perforacija	90	310	440	58.000	77.900	126.000	471.680	487.520	507.120	622.310
337	Bobrova mrzlica, Giardioza [okužba z bičkarjem iz rodu Giardia, ki povzroča bolečine v trebuhu in/ali diarejo in se zelo redko pojavlja kot kronični enterokolitis sin. giardiasis, giardiaza, giardiosis, lambliosis, lamblioza]	170	320	850	2.750	17.500	47.300	75.500	97.500	151.070	451.040
338	Boeckov Sarkoid [Primer sarkoidoze s komplikacijami pljučnega emfizma]	20	240	850	37.100	101.320	221.100	419.340	562.910	709.830	976.100
339	Bojne motnje	140	680	2.500	60.000	122.530	300.000	496.010	655.200	750.000	912.330
340	Bolečina	160	350	950	5.260	14.500	17.500	72.500	215.700	456.500	517.500
341	Bolečina v vratu	20	520	750	830	112.500	217.500	328.150	497.500	775.280	825.000
342	Bolečina, bolečina v hrbtu	160	350	950	5.260	11.090	17.500	72.500	215.700	456.500	517.500
343	Bolečina, migrena	100	520	7.500	30.230	226.500	430.150	527.000	662.800	749.000	986.220
344	Bolečina, splošno	160	350	950	5.260	27.500	52.500	225.470	522.530	682.020	750.000

©ETDFL.COM 2023 Slo https://zapper-pro.si		1	2	3	4	5	6	7	8	9	10
		[Hz]	[Hz]	[Hz]	[Hz]	[Hz]	[Hz]	[Hz]	[Hz]	[Hz]	[Hz]
345	Bolečine v hrbtu	140	400	7.500	55.000	96.600	376.290	425.090	571.000	833.000	932.000
346	Bolečine v križu	140	400	7.400	55.000	96.500	376.290	425.090	571.000	833.000	932.000
347	Bolečine, lajšanje [uporaba predvsem s pulzno magnetno terapijo]	160	350	950	5.260	27.500	52.500	225.470	522.530	682.020	750.000
348	Bolezen Borna, Virus Borna [virus povzroča istoimensko bolezen zlasti pri konjih. Domnevajo, da bi lahko bil ravno ta virus kriv za nepojasnjene primere smrti zaradi encefalitisa. Glavne prenašalke virusa so zlasti poljske rovke [Crocidura leucodon], ki so prisotne širom Evrope]	130	570	780	930	32.500	217.500	552.710	743.010	815.910	913.520
349	Bolezen Dejerine-Sottas [zelo huda demielinizacijska nevropatija z avtosomsko recesivnim dedovanjem in začetkom kliničnih znakov že v zgodnjem otroštvu]	160	200	790	950	2.800	7.500	112.330	327.550	376.290	534.250
350	Bolezen Hailey-Hailey [Hailey Hailey bolezen je bila do pred kratkim kategorizirana kot avtoimunska bolezen. Po novem pravijo, da je genska bolezen. Telo menda ne proizvaja dovolj nekkih hormonov in moj imunski sistem ne prepozna mojih celic od "sovražnih celic" in napada samo sebe]	50	660	1.320	7.500	15.910	17.500	151.200	231.200	341.000	525.290
351	Bolezen hemoglobina S	80	320	630	2.270	44.250	115.710	255.480	485.000	697.500	856.720
352	Bolezen Jansky-Bielschowskega [izjemno redka avtosomno recesivna genetska motnja, ki je del družine nevrodegenerativnih motenj nevronske ceroidne lipofuscinoze [NCL]]	100	570	670	870	35.580	127.500	337.500	638.620	715.230	903.740

©ETDFL.COM 2023 Slo https://zapper-pro.si		1	2	3	4	5	6	7	8	9	10
		[Hz]	[Hz]	[Hz]	[Hz]	[Hz]	[Hz]	[Hz]	[Hz]	[Hz]	[Hz]
353	Bolezen javorjevega sirupa [Klasična oblika boleznj javorjevega sirupa [angl. Maple Syrup Urine Disease – MSUD] je najpogostejša, pa tudi najtežje potekajoča oblika boleznj, ki jo že v prvih dneh življenja poleg nevroloških simptomov spremlja tudi značilen sladkast, lahko karamelasto-jušni vonj, ki ga primerjajo z vonjem javorjevega sirupa in je najmočnejše prisoten v ušesnem maslu otroka. Pri otroku je prisotno slabo hranjenje, mišična ohlapnost, pretirana zaspanost ter žariščna distonija, brez ustreznega zdravljenja pa sledita še napredujoča encefalopatija in centralna odpoved dihanja]	50	35.750	60.000	93.300	225.150	454.330	517.500	687.620	712.000	992.000
354	Bolezen javorjevega sirupa, ki reagira na tiamin [vodotopni vitamin B1 [Klasična oblika boleznj javorjevega sirupa [angl. Maple Syrup Urine Disease – MSUD] je najpogostejša, pa tudi najtežje potekajoča oblika boleznj, ki jo že v prvih dneh življenja poleg nevroloških simptomov spremlja tudi značilen sladkast, lahko karamelasto-jušni vonj, ki ga primerjajo z vonjem javorjevega sirupa in je najmočnejše prisoten v ušesnem maslu otroka. Pri otroku je prisotno slabo hranjenje, mišična ohlapnost, pretirana zaspanost ter žariščna distonija, brez ustreznega zdravljenja pa sledita še napredujoča encefalopatija in centralna odpoved dihanja]	150	460	950	5.850	62.500	107.500	217.800	496.500	855.720	915.310
355	Bolezen Kimura, Wellsov sindrom [angiolimfoidna hiperplazija z eozinofilijo in eozinofilnem pustularnem folikulitisu]	70	120	850	9.500	88.000	141.200	297.500	425.950	675.310	827.000
356	Bolezen Legg-Perthes [aseptična nekroza epifize stegnenične glavice. Bolezen se običajno pojavlja med četrtem in osmim letom starosti, lahko pa tudi med drugim in petnajstim, in je bolj pogosta pri dečkih kot pri deklicah [v razmerju 4:1]. Zaradi zmeščanja prizadete epifize v poteku boleznj je možna trajna deformacija stegnenične glavice, ki lahko kasneje v življenju privede do artroze kolka]	50	370	870	2.250	33.500	75.850	275.540	320.250	475.350	857.770
357	Bolezen motoričnega nevrona, ALS [amiotrofična lateralna skleroza][redka nevrološka degenerativna bolezen, ki prizadane motorično živčevje]	900	920	32.750	293.700	329.090	415.840	423.470	472.120	512.140	629.900
358	Bolezen motoričnega spodnjega nevrona	900	920	32.750	293.700	329.090	415.840	423.470	682.050	759.840	900.000

©ETDFL.COM 2023 Slo https://zapper-pro.si		1	2	3	4	5	6	7	8	9	10
		[Hz]	[Hz]	[Hz]	[Hz]	[Hz]	[Hz]	[Hz]	[Hz]	[Hz]	[Hz]
359	Bolezen motoričnega zgornjega nevrona	900	920	32.750	293.700	329.090	415.840	423.470	726.070	802.060	923.200
360	Bolezen osrednjega jedra [Prirojene strukturne miopatije]	130	400	620	900	5.580	117.250	442.580	657.510	722.590	865.870
361	Bolezen poljubljanja, infekcijska mononukleozna [gre za dokaj pogosto bolezen, ki jo do 50. leta starosti preboli kar devet od desetih ljudi in ki jo povzroča Epstein-Barrov virus. Ta napade bela krvna telesa, levkocite, ki organizem branijo pred okužbami. Ko se okužimo z Epstein-Barrovim virusom, traja po navadi več tednov, da razvijemo simptome, ki pa zelo spominjajo na bakterijsko angino]	120	250	51.620	72.250	105.170	237.320	421.510	602.500	725.000	822.350
362	Bolezen pomanjkanja fukozidaze [encima udeženega v razgradnji glikolipidov in glikoproteinov, ki vsebujejo v svoji zgradbi fukozi]	120	580	38.000	53.770	202.000	390.610	502.330	581.260	638.190	708.920
363	Bolezen pomanjkanja glukozilceramida beta-glukozidaze	30	130	600	930	2.250	217.500	387.500	475.000	575.520	726.900
364	Bolezen pomanjkanja hipoksantin-fosforibozil-transferaze	20	240	850	39.500	101.320	221.100	419.340	562.910	709.830	976.900
365	Bolezen shranjevanja fitanične kisline	170	240	1.500	34.850	62.250	102.750	232.500	425.540	725.360	862.710
366	Bolezen Silk-Road, Behçetov sindrom [BS] ali Behçetova bolezen [sistemski vaskulitis [vnetje krvnih žil celega telesa] neznanega izvora. Prizadeti sta sluznica [plast tkiva, ki tvori sluz ter prekriva prebavno cev, spolovila in šečila] in koža. Glavni simptomi so ponavljajoče ulceracije v ustih in na sluznici spolovil. Ob tem so lahko prizadete tudi oči, sklepi, koža, krvne žile in živčni sistem]	240	900	9.000	13.580	85.000	92.500	250.000	376.290	425.750	845.100
367	Bolezen Vogt-Koyanagi-Harada [večsistemski bolezen z domnevnim avtoimunskim vzrokom, ki prizadene pigmentirana tkiva z melaninom]	40	260	460	7.500	37.500	57.500	210.250	328.050	436.420	561.930

©ETDFL.COM 2023 Slo https://zapper-pro.si		1	2	3	4	5	6	7	8	9	10
		[Hz]	[Hz]	[Hz]	[Hz]	[Hz]	[Hz]	[Hz]	[Hz]	[Hz]	[Hz]
368	Bolezen presadka proti gostitelju [najpogostejši razlog za umrljivost po presaditvi; Poleg zavrnitve presadka je glavni zaplet pri presaditvi alogenskih krvotvornih matičnih celic imunska reakcija, imenovana bolezen presadka proti gostitelju [Graft Versus Host Disease – GVHD]]	80	320	730	3.870	19.180	150.000	475.000	527.000	663.710	776.500
369	Bolezen, potovalna [zaradi potovanja z letalom]	90	10.570	30.420	88.320	109.500	257.680	344.200	346.260	572.000	792.330
370	Bolezni členonožcev	60	850	7.800	25.000	52.500	275.090	426.900	571.000	829.000	937.410
371	Bolezni devetega možganskega živca [jezično-žrelni [glosofaringealni] živec; Senzorično oživčuje okušalne receptorje korena jezika, kožo zunanjega sluhovoda, sluznico predvsem srednjega ušesa in ušesne troblje ter številne visceralne receptorje, motorično pa mišice žrela ter vsebuje tudi parasimpatično živčno nitje za obušesno žlezo slinavko. Med drugim omogoča požiranje, žrelni refleks in tvorbo govora]	40	200	700	880	5.780	32.500	181.930	621.690	705.530	815.700
372	Bolezni goveda	130	250	620	5.750	17.250	37.300	129.560	345.430	415.700	682.020
373	Bolezni, kronične	120	230	970	15.190	63.770	86.440	132.800	302.300	452.500	825.000
374	Bolezni, kronične	120	230	970	15.190	63.770	86.440	132.800	302.300	452.500	825.000
375	Bolezni, živalske	50	570	870	2.500	5.810	92.500	424.370	561.930	709.830	985.900
376	Bolnišnične okužbe [nastanejo zaradi izpostavljenosti postopkom diagnostike, zdravljenja, zdravstvene nege in rehabilitacije v bolnišnicah]	40	180	780	2.500	7.500	55.290	95.520	225.290	326.250	519.340

©ETDFL.COM 2023 Slo https://zapper-pro.si		1	2	3	4	5	6	7	8	9	10
		[Hz]	[Hz]	[Hz]	[Hz]	[Hz]	[Hz]	[Hz]	[Hz]	[Hz]	[Hz]
377	Bonnevie-Ullrichov sindrom	60	320	2.250	32.500	67.500	96.500	97.500	150.000	682.020	752.630
378	BOR [Branchio-Oto-Renal] sindrom	170	410	620	850	2.500	25.000	109.320	362.570	621.680	775.670
379	Borelioza, lymska, kronična [vključno z Myamotoi]	110	490	730	2.250	7.500	30.000	270.280	333.910	791.030	905.070
380	Botulizem [Zastrupitev s hrano, zlasti z mesom]	120	250	700	2.540	2.740	10.540	32.500	92.500	356.720	425.580
381	Botulizem, Infantilni [zastrupitev s konzervirano hrano, okuženo z anaerobno bakterijo Clostridium botulinum, ki izloča botulinusni nevrotoksin [bolezen se razvije v 3—5 dneh, kaže se s postopnim hromenjem mišic od zgoraj navzdol, najprej na glavi in vratu kot dvojni vid, motnje žvečenja, požiranja in govora, nato oteženo dihanje, zdravljenje zmanjšuje smrtnost]	120	250	700	2.540	2.740	10.540	32.500	92.500	356.720	425.580
382	Bouchardovo vozlišče [Bouchardova vozlišča so povezana z osteoartritisom, zlasti na rokah kot kostne povečave srednjih sklepov prstov]	70	570	730	2.600	50.200	150.000	475.500	527.000	663.710	776.500
383	Bourneville bolezen [redka prirojena in sistemska bolezen, za katero je značilna izrazito povečanje glialnih celic v možganih in očesni mrežnici]	150	490	620	800	5.130	125.000	426.900	571.000	838.000	932.000
384	Bowenova bolezen [neinvaziven skvamocelični kožni rak]	40	350	2.500	35.160	93.500	458.500	517.500	689.410	712.000	993.410
385	Božična bolezen, Hemofilija B [telo proizvaja malo ali nič faktorja strjevanja krvi IX. To povzroči spontano ali podaljšano krvavitev]	20	120	3.050	62.500	297.250	315.290	407.500	562.530	735.680	854.380
386	Brachmann-De Langejev sindrom	70	200	850	9.500	98.000	141.200	297.500	425.950	675.310	827.000

©ETDFL.COM 2023 Slo https://zapper-pro.si		1	2	3	4	5	6	7	8	9	10
		[Hz]	[Hz]	[Hz]	[Hz]	[Hz]	[Hz]	[Hz]	[Hz]	[Hz]	[Hz]
387	Bradavica, navadna [izboklina na koži, ki nastane zaradi okužbe z enim od humanih papilomskih virusov. Bradavice so razširjene po vsem svetu, najpogosteje pa se pojavljajo pri otrocih in mladini. Lahko jih je večje število, največ jih je po navadi na rokah. Virus se prenaša s človeka na človeka, pa tudi z enega mesta telesa na drugega. Bradavice večkrat po določenem času izginejo same od sebe]	40	520	5.090	35.000	175.330	324.850	432.410	714.820	823.000	987.230
388	Bradavice	40	520	5.090	35.000	175.330	324.850	432.410	714.820	823.000	987.230
389	Bradavice, Verruga Peruana [okužbe, ki jih povzroča gram negativna bakterija Bartonella bacilliformis] [se kaže kot več kožnih lezij, ki močno spominjajo na bacilarno angiomatozo; ti dvignjeni, rdečkasto vijolični kožni vozlički se običajno pojavijo na okončinah in obrazu. Poškodbe lahko trajajo mesece do leta, spremljajo pa jih lahko bolečina in zvišana telesna temperatura]	120	650	13.980	87.500	96.500	222.530	325.000	475.160	749.000	986.220
390	Bradiparitmija	40	120	17.330	57.500	250.000	451.170	515.110	689.410	712.000	995.380
391	Bradikardija	40	120	17.330	57.500	250.000	451.170	515.110	689.410	712.000	995.380
392	Brahialna plexopatija [vnetna bolezen, pri kateri so poškodovane živčne strukture]	20	320	16.550	85.000	232.410	367.100	458.500	687.620	712.420	992.000
393	Branchio-okulo-obrazni sindrom	170	180	800	5.500	17.600	32.500	151.270	257.440	413.910	692.270
394	Branchio-Oto ledvična displazija	20	40	650	85.710	90.000	375.110	496.000	682.000	750.000	911.400
395	Branchio-Oto-ledvični sindrom	170	410	620	850	2.500	25.000	109.320	362.570	621.680	775.670

©ETDFL.COM 2023 Slo https://zapper-pro.si		1	2	3	4	5	6	7	8	9	10
		[Hz]	[Hz]	[Hz]	[Hz]	[Hz]	[Hz]	[Hz]	[Hz]	[Hz]	[Hz]
396	Branje, motnje	180	550	1.000	7.500	30.000	42.500	72.500	90.000	95.750	519.340
397	Brazgotinsko tkivo, bolezni [splošno]	130	370	7.250	45.750	96.500	325.000	527.000	667.000	742.000	988.900
398	Bright-ova bolezen [starejši izraz za široko diagnostično kategorijo, ki jo danes imenujemo glomerulonefritis - vnetje glomerulov obeh ledvic, navadno zaradi kopičenja imunskih kompleksov sin. Brightova bolezen, glomerulonephritis]	130	220	320	730	900	3.870	19.100	159.320	356.500	624.370
399	Brillova bolezen [Povratna pegavica]	60	180	780	7.100	8.510	55.710	96.600	657.110	749.000	987.230
400	Brill-Zinsserjeva bolezen	60	180	780	7.100	8.510	55.710	96.600	657.110	749.000	987.230
401	Briquetov sindrom	40	250	970	9.000	73.890	123.400	257.510	302.580	592.480	875.430
402	Bronhialna astma	40	370	570	850	2.500	95.750	150.000	377.300	534.200	871.000
403	Bronhialna Astma [Bolezen z napadi krčevitega dušenja, nanaša se na bronhije]	40	370	570	850	2.500	27.500	150.000	387.400	534.200	871.000
404	Bronhialne bolezni	20	460	5.120	18.800	85.000	95.710	150.000	434.710	682.420	753.090
405	Bronhiektazije [kronična dilatacija bronhusov, ki jo zlasti ob okužbi spremlja kašelj in izkašljevanje obilnega, smrdečega, gnojnega, občasno krvavkastega sputuma sin. bronchiectasia, bronchiectasis, bronhiektaza]	370	750	23.900	45.000	96.500	202.590	522.530	645.200	750.000	923.700
406	Bronhiolitis [vnetje bronhiolusov]	20	460	5.120	18.800	85.000	95.710	150.000	434.710	682.420	753.090

©ETDFL.COM 2023 Slo https://zapper-pro.si		1	2	3	4	5	6	7	8	9	10
		[Hz]	[Hz]	[Hz]	[Hz]	[Hz]	[Hz]	[Hz]	[Hz]	[Hz]	[Hz]
407	Bronhitis [Vnetje bronhijev]	20	460	5.120	18.800	85.000	95.710	150.000	434.710	682.420	753.090
408	Brown Tendon Sheath Sindrom [težava s tetivo, ki se pritrdi na zrklo. Tetiva se imenuje tetiva zgornje poševne mišice. Tetiva se ne more prosto gibati. To omejuje normalno gibanje očesa. Je redka motnja. Običajno je prisoten ob rojstvu [prirojen]. V nekaterih primerih se pridobi pozneje v življenju]	40	370	830	2.500	3.000	75.850	95.160	175.030	269.710	350.000
409	Brown-Sequard Sindrom, Hemiparaplegična paraliza, Brown-Sequard-ova paraliza [povzroča ga poškodba polovice hrbtenjače, tj. hemisekcija hrbtenjače, ki povzroči paralizo in izgubo propriocepcije na isti [ali ipsilateralni] strani kot poškodba ali lezija ter izgubo bolečine in temperaturnega občutka na nasprotni strani [ali kontralateralna] stran kot lezija]	30	400	830	71.500	95.750	175.150	275.150	357.300	749.000	987.230
410	Brucelozna [kužna bolezen goveda, drobnice in prašičev, ki se prenaša tudi na človeka]	50	400	830	2.500	3.000	73.300	95.030	175.000	275.750	358.570
411	Brueghelov sindrom	40	370	830	2.500	70.000	95.030	175.000	269.710	355.720	755.000
412	Bruhanje	220	340	930	2.500	215.610	355.680	419.340	651.100	723.030	868.430
413	Bruhanje	150	260	5.250	7.000	37.500	60.000	119.340	210.500	458.500	684.810
414	Bruhanje, zimsko [prehlad / gripa]	150	260	5.250	7.000	37.500	60.000	119.340	210.500	458.500	684.810
415	Bruksizem [nehotno škrtanje z zobmi med spanjem]	40	230	950	7.500	10.890	55.150	376.290	534.250	655.200	904.100

©ETDFL.COM 2023 Slo https://zapper-pro.si		1	2	3	4	5	6	7	8	9	10
		[Hz]	[Hz]	[Hz]	[Hz]	[Hz]	[Hz]	[Hz]	[Hz]	[Hz]	[Hz]
416	Bruksizem, Škrtnanje z zobmi, motnje [nehotno škrtnanje z zobmi med spanjem sin. bruxismus, škripanje]	40	230	950	7.500	10.890	55.150	376.290	534.250	655.200	904.100
417	Budd-Chiarijev sindrom [zelo redko stanje, ki se pojavi pri eni osebi na milijon odraslih. Pri tem sindromu zaradi zapore jetrne žile pride do otekanja jeter, kar se kaže s klasično triado bolečine v trebuhu, ascitesa in povečanja jeter. Nastanek krvnega strdka znotraj jetrnih ven privede do Budd-Chiarijevega sindroma. Lahko je fulminanten, akuten, kroničen ali asimptomatski]	500	680	87.400	95.030	234.510	347.000	452.590	684.810	712.230	997.870
418	Buergerjeva bolezen, Obliterantni tromboangiitis [vnetna bolezen arterij neznane etiologije]	180	17.850	27.500	47.500	150.000	225.000	452.590	684.000	713.000	993.410
419	Buergerjeva bolezen, tromboangiitis obliterans [nanaša se na redke oblike vaskulitisa, pogosteje se pojavlja pri mladih moških kadilcih, starih od 20 do 40 let. Gre za sistemsko kronično bolezen z vnetjem sten arterij [srednjega in majhnega kalibra] zgornjih in spodnjih okončin. Približno v tretjem delu obolelega je paralelni migracijski površinski flebitis [vnetje stene vene]. Hudi primeri vodijo do invalidnosti, ker je potrebno amputirati zgornje in / ali spodnje okončine]	180	17.850	27.500	47.500	150.000	225.000	452.590	684.000	713.000	993.410
420	Bula [oblasta oteklina, nabrekli, skupek izrojenih celic kakega tkiva]	50	260	980	2.500	12.850	35.330	57.500	96.500	322.060	475.870
421	Bulbarna paraliza, progresivna [sindrom okvare motoričnih jeder možganskih živcev [9.-12.] v podaljšanem hrbtnem mozgu, ki se izraža z motnjami požiranja in govorjenja]	80	400	750	890	2.500	32.500	305.050	431.200	632.590	723.010
422	Bulbospinalna nevronopatija [dedna bulbarna paraliza [X-vezana, Kennedyjeva bulbospinalna nevroopatija]]	180	320	950	7.500	25.750	52.400	412.740	532.040	843.550	937.000
423	Bulimija, nervoza	80	500	830	11.700	58.870	320.650	330.210	653.020	822.010	971.320

©ETDFL.COM 2023 Slo https://zapper-pro.si		1	2	3	4	5	6	7	8	9	10
		[Hz]	[Hz]	[Hz]	[Hz]	[Hz]	[Hz]	[Hz]	[Hz]	[Hz]	[Hz]
424	Bulozna epidermoliza [dedna kožna bolezen, ki se kaže v izredni občutljivosti kože v stiku z zunanji dejavniki. Pri hujših oblikah se pokaže že takoj po rojstvu. Za obolenje so značilne hude kožne spremembe in tudi spremembe na drugih telesnih organih [očeh, prebavilih, dihalih, ...]. Ponavadi je bolezen posledica prirojenega pomanjkanja različnih beljakovin, katerih naloga je povezovanje plasti celic v povrhnjici kože. Obolenje ni nalezljivo]	190	400	950	322.850	323.500	323.900	342.750	346.000	349.300	923.010
425	Bunostomiasis [Okužba ljudi ali živali s kavljastimi črvi, razen tistih, ki jih povzročata rod Ancylostoma ali Necator, za katere sta na voljo posebna izraza ANCYLOSTOMIASIS in NECATORIASIS]	100	580	780	5.250	21.800	49.480	158.000	342.060	475.160	533.000
426	Bunyavirus, okužbe z bunjavirusom [80 - 100 nm veliki verižno somerni virusi z ovojnico in enoverižnim RNA genomom, občutljivi za eter. Imajo segmentiran genom. Med njimi je mnogo arbovirusov. Povzročajo hemoragične mrzlice, okvare možganov in ledvic. Pomembni predstavniki so virus kalifornijskega encefalitisa, virus kongo-krimske hemoragične mrzlice in virus Hantaan]	70	220	620	2.100	5.100	40.000	475.030	527.000	667.000	742.000
427	Burkholderia, okužbe z Burkholderia [rod aerobnih, vitkih, gibljivih gramnegativnih bacilov]	190	1.220	4.330	17.250	63.210	119.420	341.230	403.030	435.000	711.170
428	Burkittov Limfom	110	1.490	32.570	102.250	212.500	434.500	652.000	674.370	782.020	953.070
429	Burkittov Tumor	110	1.490	32.570	102.250	212.500	434.500	527.000	667.000	752.700	988.900
430	Burkittova levkemija [akutna levkemija zrelih celic]	110	1.490	32.570	102.250	212.500	434.500	672.500	735.340	893.500	930.100
431	Burulijski čir [nalezljiva bolezen, ki jo povzročata Mycobacterium ulcerans]	150	240	650	830	2.500	127.500	255.470	387.500	696.500	825.910

©ETDFL.COM 2023 Slo https://zapper-pro.si		1	2	3	4	5	6	7	8	9	10
		[Hz]	[Hz]	[Hz]	[Hz]	[Hz]	[Hz]	[Hz]	[Hz]	[Hz]	[Hz]
432	Burzitis [Vnetje sluznika]	50	570	850	52.400	119.340	375.030	425.710	568.430	642.910	985.900
433	Cafe-au-Lait Spots, café au lait macules, giraffe spots - žirafine lise [ravna, pigmentirana rojstna znamenja]	50	570	850	52.100	119.340	375.040	425.710	568.430	642.910	985.900
434	Caffey-De Toni-Silvermann Sindrom [Genetski dejavnik pri infantilni kortikalni hiperostoziji]	40	410	30.000	55.150	67.500	125.000	350.000	412.330	563.190	714.820
435	Caliciviridae, okužbe s Caliciviridae [družina ikozaedričnih virusov brez ovojnice in z enoverižno RNA [z rodovi Lagovirus, Norovirus, Sapovirus, Vesivirus]]	60	250	5.000	7.000	25.750	87.500	225.000	450.000	515.150	687.620
436	Canavanova bolezen [nevrodegenerativna bolezen, katere spekter obsega težke oblike z levkodistrofijo, makrocefalijo in hudim razvojnim zaostankom ter zelo redko blago/juvenilno obliko, za katero je značilen blag razvojni zaostanek]	50	370	900	2.500	3.000	73.300	93.750	175.000	269.710	355.080
437	Canavan-V Bogaert-Bertrand [Canavan-Van Bogaert-Bertrandova bolezen je redka, napredujoča in usodna nevrološka dedna bolezen, ki se začne v otroštvu]	50	370	900	2.500	3.000	73.300	93.750	175.000	269.710	355.080
438	Capgrasov sindrom [redka motnja, pri kateri bolniki trpijo zaradi iluzije, da so bili njihovi člani družine ali bližnji prijatelji zamenjani z natančnimi dvojniki]	150	930	2.500	41.500	71.500	97.500	125.750	434.000	642.910	983.170
439	Carolijeva bolezen [prirojene razširitve znotrajjetrnih žolčnih vodov z jetrno fibrozo in nagnjenostjo k holangitisu in jetrnemu abscesu]	120	260	20.000	125.750	375.170	464.930	527.000	662.710	742.000	985.670
440	Carrion-ova bolezen, bartoneloza [akutna vročinska bolezen s hemolitično anemijo, razširjena v Južni Ameriki, ki jo povzročajo bartonele vrste Bartonella bacilliformis in jo prenašajo flebotomi sin. bartonellosis, bartonellosis, Carrionova bolezen, vročica Oroya]	680	900	2.500	13.930	205.530	331.000	337.600	408.000	409.700	435.850
441	Castlemanova bolezen [tumor]	40	280	3.240	14.200	23.160	55.500	208.320	314.370	563.190	875.960

©ETDFL.COM 2023 Slo https://zapper-pro.si		1	2	3	4	5	6	7	8	9	10
		[Hz]	[Hz]	[Hz]	[Hz]	[Hz]	[Hz]	[Hz]	[Hz]	[Hz]	[Hz]
442	Cefalgija [glavobol]	80	900	820	15.230	74.230	102.730	251.300	310.520	424.730	855.280
443	Celiakija	110	550	850	72.490	125.750	375.190	477.500	521.000	666.000	752.700
444	Celiakija, sprua, netropska sprua - celiakija [kronična oblika malabsorpcijskega sindroma s steatorejo, ki se pojavlja v tropski in netropski obliki s hudimi maščobnimi diarejami in kaheksijo sin. Sprue]	110	550	850	72.490	125.750	375.190	477.500	521.000	666.000	752.700
445	Celulitis	140	490	790	12.500	43.000	122.500	263.000	555.350	692.500	819.340
446	Celulitis, orbitalni	140	490	790	12.500	43.000	122.500	263.000	555.350	692.500	819.340
447	Cementom	40	570	620	940	7.500	295.550	487.500	605.720	723.820	935.420
448	Centralna Apneja med Spanjem	60	830	970	5.160	20.000	65.000	476.500	527.000	742.000	987.230
449	Centralna apneja v spanju	60	830	970	5.160	20.000	65.000	476.500	527.000	742.000	987.230
450	Centralni bolečinski sindrom	100	500	87.500	95.000	225.170	450.000	522.390	688.290	712.230	993.410
451	Centronuklearna miopatija	170	520	730	13.610	125.290	255.560	434.120	551.230	673.290	713.720
452	Cenuroza [okužba z zajedavcem Coenurus cerebralis, ki je ličinka trakulje Taenia multiceps, pri človeku se pojavlja redko, večinoma se kaže s cistami v osrednjem živčevju sin. Coenurosis]	30	500	47.500	150.000	214.350	325.190	451.170	517.500	687.620	992.000

©ETDFL.COM 2023 Slo https://zapper-pro.si		1	2	3	4	5	6	7	8	9	10
		[Hz]	[Hz]	[Hz]	[Hz]	[Hz]	[Hz]	[Hz]	[Hz]	[Hz]	[Hz]
453	Cerebelarna ataksija	240	700	920	72.500	97.300	336.420	475.190	527.000	662.710	752.700
454	Cerebelarna dismetrija	170	550	990	7.750	22.500	42.500	275.520	387.320	515.700	650.000
455	Cerebeloretinalna angiomatoza	150	230	7.900	13.610	96.500	175.000	327.950	682.450	753.070	927.100
456	Cerebralna anoksija	120	230	7.200	13.610	96.500	175.000	327.750	682.450	753.070	927.100
457	Cerebralna paraliza	40	200	650	85.750	90.000	320.150	325.000	497.610	689.930	753.070
458	Cerebralna parenhimaska krvavitev	60	230	970	7.000	175.200	212.960	321.510	471.210	647.070	815.560
459	Cerebralna poliodistrofija	50	240	970	970	7.500	42.500	172.500	493.020	622.530	819.340
460	Cerebralna psevdoskleroza	160	550	950	17.500	93.980	137.200	396.500	575.830	824.370	963.190
461	Cerebralna skleroza, difuzna	160	550	950	17.500	93.980	137.200	396.500	575.830	824.370	963.190
462	Cerebralni vazospazem, angiospazem [prehodno nenormalno zoženje lumna zaradi prekomernega in dolgotrajnega krčenja mišične plasti žilne stene, ki se pojavi refleksno]	40	550	900	93.500	210.600	453.720	515.190	683.000	712.230	993.410

©ETDFL.COM 2023 Slo https://zapper-pro.si		1	2	3	4	5	6	7	8	9	10
		[Hz]	[Hz]	[Hz]	[Hz]	[Hz]	[Hz]	[Hz]	[Hz]	[Hz]	[Hz]
463	Cerebroatrofična hiperamonemija, Rettov sindrom [razvojnonevrolška in ne nevrodegenerativna motnja, kar potrjujejo značilen klinični potek bolezni ter anatomske in nevroradiološke ugotovitve. Značilen je upad psihomotoričnega razvoja z izgubo smiselne uporabe rok, hoje in govorne komunikacije ter pojav epileptičnih napadov, motenj dihanja v budnosti in stereotipnih gibov rok]	150	550	950	7.500	22.500	42.500	125.220	275.560	533.630	652.430
464	Cerebrohepatorenalni sindrom, Zellweger sindrom [Genetska motnja, za katero je značilno zmanjšanje ali odsotnost peroksisomov [celičnih struktur, ki so odstranile telo toksičnih snovi] v celicah jeter, ledvic in možganov. Zellwegerjev sindrom je ena od skupin bolezni, imenovane levkodistrofije, ki vplivajo na mijelinski ovoj, maščobno oblogo, ki deluje kot izolator na živčnih vlaknih v možganih]	230	780	930	7.500	10.890	95.900	322.530	415.700	563.910	742.060
465	Cerebrokulorenalni sindrom, Lowov sindrom	90	120	900	15.170	96.500	225.000	425.160	571.000	841.000	937.410
466	Cerebrovaskularna apopleksija	90	120	900	15.170	96.500	225.000	425.170	571.000	841.000	937.410
467	Cerebrovaskularna nesreča	100	830	2.500	10.890	52.500	87.500	95.190	214.350	552.540	719.680
468	Cerebrovaskularne motnje	40	250	650	750	42.500	87.500	132.410	376.290	497.610	689.930
469	Cerebrozidna sulfataza, pomanjkanje, bolezen [encim s sistematičnim imenom cerebrozid-3-sulfat 3-sulfohidrolaze]	190	260	570	7.700	12.690	35.340	322.060	425.710	564.280	930.120
470	Cerebrozidni sindrom lipidoze	90	520	710	930	2.560	33.180	215.490	402.530	592.500	725.370
471	Cerklaža materničnega vratu	20	220	25.000	55.780	125.000	229.320	450.000	515.160	712.810	993.410

©ETDFL.COM 2023 Slo https://zapper-pro.si		1	2	3	4	5	6	7	8	9	10
		[Hz]	[Hz]	[Hz]	[Hz]	[Hz]	[Hz]	[Hz]	[Hz]	[Hz]	[Hz]
472	Ceroidna-lipofuscinoza, nevronska	50	240	840	950	2.500	7.500	32.500	125.370	319.300	519.340
473	Cervično-brahialna nevralgija [Najsvetlejši simptom cervično-brahialnega sindroma je nenadna bolečina, ki se pojavi brez očitnega razloga in večinoma ponoči]	80	250	700	850	7.200	17.500	185.750	350.000	425.170	510.500
474	Cervikalna distonija	150	550	810	7.950	32.500	35.540	337.570	376.290	515.500	689.930
475	Cervikalna spondiloliza [vrat]	20	520	750	830	112.500	217.500	328.150	497.500	775.280	825.000
476	Cestodne okužbe [okužbe s trakuljami]	130	300	5.500	21.500	40.000	91.500	332.410	475.110	667.000	752.700
477	Chagasova bolezen [Chagas-Cruzeva bolezen, Cruzeva tripanosomoza ali južnoameriška tripanosomoza je tropska parazitska bolezen, ki jo povzroča pražival Trypanosoma cruzi. Prenašajo jo največkrat roparske stenice iz poddružine Triatominae, ki so specializirane za prehranjevanje s krvjo. Simptomi se spreminjajo tekom bolezni. V zgodnjem stadiju simptomi pogosto niso vidni ali pa so zelo blagi in lahko vključujejo vročico, otečene bezgavke, glavobol ali oteklino na mestu pika žuželke]	1.620	1.920	2.590	27.500	41.500	61.200	261.290	402.150	607.200	620.100
478	Chancroid [je bakterijska okužba, ki povzroča odprte rane na spolovilih moških in žensk ali okoli njih. To je vrsta spolno prenosljivih bolezni [STD], kar pomeni, da se prenaša s spolnim stikom]	40	400	680	5.090	7.500	37.000	180.000	325.650	792.000	985.670
479	Charcotov sklep [znan tudi kot nevropatični sklep ali Charcotova [nevro / osteo] artropatija, se nanaša na progresivno degenerativno / destruktivno motnjo sklepov pri bolnikih z nenormalnim občutkom bolečine in propriocepcijo]	30	220	2.920	40.000	222.700	325.450	477.500	667.000	721.000	988.900
480	CHARGE Sindrom [zelo redko genetsko obolenje, pri katerem so okvarjena prav vsa čutila, pa srček, genitalije, lahko tudi ledvičke]	390	400	430	650	6.870	7.930	8.330	8.480	8.630	8.820

©ETDFL.COM 2023 Slo https://zapper-pro.si		1	2	3	4	5	6	7	8	9	10
		[Hz]	[Hz]	[Hz]	[Hz]	[Hz]	[Hz]	[Hz]	[Hz]	[Hz]	[Hz]
481	Chédiak-Higashijev sindrom [recesivno avtosomsko dedna progresivna sistemska bolezen s smrtnim izidom, ki se kaže z očesno-kožnim albinizmom, velikanskimi lizosomi v citoplazmi levkocitov, histiocitno infiltracijo mnogih organov, s pancitopenijo [zmanjšano število vseh krvnih celic] in hepatosplenomegalijo [povečanje jeter in vranice] ter nagnjenostjo k malignim limfomom]	240	700	7.500	72.500	119.340	324.370	515.700	682.020	754.190	941.000
482	Cheilitis Granulomatosa, Nevropatija obraza	120	900	1.220	17.250	125.000	350.000	425.000	571.000	828.000	932.000
483	Chiarijev sindrom	850	2.750	7.500	12.710	52.500	97.500	419.340	566.410	642.910	930.120
484	Churg-Straussov sindrom	40	230	730	850	5.870	73.250	324.530	342.500	596.500	875.270
485	Cianoza [posinjelost kože zaradi pomanjkanja kisika v venozni krvi]	70	190	850	2.500	3.000	62.500	95.750	375.290	633.910	875.000
486	Ciklosporijaza, ciklospora [pražival iz rodu Cyclospora, ki povzroča diarejo]	250	180	930	7.500	10.530	95.950	322.530	419.340	564.280	642.060
487	Ciklotimična motnja, ciklotimija [abnormna osebnostna varianta, pri kateri nihata razpoloženje in dejavnost med razigrano agilnostjo in pobito zavrtostjo, ne da bi te značilnosti dosegle že psihotične razsežnosti sin. ciklotimna motnja]	70	200	860	900	5.690	7.250	30.000	55.540	93.500	322.060
488	Ciklotimična osebnost [abnormna osebnostna varianta, pri kateri nihata razpoloženje in dejavnost med razigrano agilnostjo in pobito zavrtostjo, ne da bi te značilnosti dosegle že psihotične razsežnosti sin. ciklotimna motnja]	70	200	860	900	5.690	7.250	30.000	55.540	93.500	322.060
489	Ciliarna diskinezija, primarna	140	250	850	5.250	7.260	325.000	587.500	745.310	815.900	927.000

©ETDFL.COM 2023 Slo https://zapper-pro.si		1	2	3	4	5	6	7	8	9	10
		[Hz]	[Hz]	[Hz]	[Hz]	[Hz]	[Hz]	[Hz]	[Hz]	[Hz]	[Hz]
490	Cirkulacijski kolaps	70	730	5.000	7.250	92.500	352.930	451.170	519.680	684.810	712.810
491	Ciroza	190	520	650	1.000	13.960	110.530	380.000	447.500	728.980	825.270
492	Cista dojka	30	500	870	10.470	37.110	87.500	135.230	225.680	397.500	597.500
493	Cista rumenega telesa [med nosečnostjo v medicini jo imenujemo tumorski tumor, ki ima gosto steno, notranji prostor pa je napolnjen z rumeno tekočino]	70	250	2.980	38.170	132.790	199.270	332.300	659.250	670.150	781.950
494	Cista, znana tudi kot folikularna cista, je razvojna cista, obložena z epitelijem, ki nastane z nabiranjem tekočine med sklenino in krono neizbrušenega zoba]	130	200	730	830	18.270	20.000	85.000	95.310	122.530	150.000
495	Cistationin, bolezen pomanjkanja cistationina [intermediat pri prenosu žvepla od metionina do L-cisteina]	30	120	960	13.400	22.500	50.000	60.000	93.500	234.110	475.870
496	Ciste	130	200	730	830	18.270	20.000	85.000	95.310	122.530	150.000
497	Ciste dojka	30	500	870	10.470	37.110	87.500	135.230	225.680	397.500	597.500
498	Cisticerkoza [bolezen, pri kateri se razvijejo larve trakulje Taenia solium v različnih tkivih in organih človeka]	30	200	700	7.500	12.330	325.500	440.000	672.500	797.500	925.950
499	Cisticerkoza centralnega živčnega sistema	30	500	850	5.250	77.250	112.780	321.100	511.880	725.370	825.000
500	Cisticerkoza, možgani	30	200	700	7.500	12.330	18.300	155.030	517.500	696.500	893.000

©ETDFL.COM 2023 Slo https://zapper-pro.si		1	2	3	4	5	6	7	8	9	10
		[Hz]	[Hz]	[Hz]	[Hz]	[Hz]	[Hz]	[Hz]	[Hz]	[Hz]	[Hz]
501	Cisticerkoza, živci	30	500	850	5.250	77.250	112.780	321.100	511.880	725.370	825.000
502	Cistična fibroza	50	230	950	13.390	121.590	285.430	325.510	472.500	612.500	930.000
503	Cistinoza [prirojena avtosomsko recesivno dedna presnovna motnja s kopičenjem cistina v lizosomih zaradi okvare transporta cistina iz lizosomov v citosol [pri najbolj izraziti infantilni obliki se kaže z disfunkcijo proksimalnih ledvičnih tubulov s povečanim izločanjem aminokislin, glukoze in fosfatov z urinom, s pancitopenijo, hipoplazijo kostnega mozga, lisasto rjavo obarvanostjo kože zaradi odlaganja melanina, z renalnim rahitisom, osteomalacijo in nizko rastjo ter s pridruženimi številnimi kongenitalnimi anomalijami mišično skeletnega in urogenitalnega sistema]]	20	120	950	13.390	22.500	50.000	93.500	234.110	322.900	470.210
504	Cistinurija [avtosomsko recesivno dedna bolezen s čezmernim izločanjem cistina z urinom in nastankom cistinskih kamnov [vzrok bolezn je mutacija genov za tubulne prenašalce za cistin, arginin in ornitin]]	100	230	680	830	190.890	312.400	452.500	687.500	795.690	892.500
505	Cistitis, intersticijski [vnetje sečnega mehurja, pri katerem sluznica sečnega mehurja zaradi hudega vnetja močno oteče in pordeči, kar spremljata polakisurija in disurija]	80	200	750	17.930	119.000	255.560	372.580	551.230	673.290	713.720
506	Cistitis, kronični intersticijski [vnetje sečnega mehurja, pri katerem sluznica sečnega mehurja zaradi hudega vnetja močno oteče in pordeči, kar spremljata polakisurija in disurija]	80	200	750	17.930	119.000	255.560	372.580	551.230	673.290	713.720
507	Citomegalična inkluzijska bolezen [prirojena ali pridobljena, latentna ali manifestna virusna bolezen, ki jo povzroča citomegalovirus in se kaže s celičnimi inkluzijami, ikterusom, hepatosplenomegalijo, purpuro in zvišano telesno temperaturo [prirojena bolezen vodi v mikrocefalijo in umsko manjzmožnost] sin. citomegalija]	230	210	10.530	17.500	28.210	41.900	62.500	150.000	326.070	975.310
508	Citomegalovirus, okužbe [Virusna okužba, ki pa povzroča, podobno kot toksoplazmoza, v nosečnosti hude težave, tudi smrtnost ploda, če se ženska okuži med nosečnostjo]	230	210	10.530	17.500	28.210	41.900	62.500	150.000	326.070	975.310

©ETDFL.COM 2023 Slo https://zapper-pro.si		1	2	3	4	5	6	7	8	9	10
		[Hz]	[Hz]	[Hz]	[Hz]	[Hz]	[Hz]	[Hz]	[Hz]	[Hz]	[Hz]
509	Cloustonov sindrom [redko genetsko stanje, za katerega so značilni nenormalni nohti in redki lasje]	130	400	620	900	5.580	117.290	442.520	657.510	722.590	865.870
510	Coenuriasis [pogosta zoonoza z redkimi človeškimi okužbami; okužba s koenurujem, stopnja ličinke katere koli od štirih vrst pasjih trakulj: Taenia multiceps, T. serialis, T. brauni in T. glomerata]	280	750	810	980	107.410	128.310	324.200	517.100	609.420	717.210
511	Cooleyeva anemija, Velika beta talasemija [Ta oblika patologije nosi največjo nevarnost za bolnika. To je huda anemija, ki se zelo hitro razvije. Simptomi prisotnosti nepravilnega procesa se pojavijo dobesedno od prvih dni, dosežejo vrh po 6 mesecih po rojstvu]	80	550	5.970	23.000	50.500	80.500	97.530	210.500	533.210	909.260
512	COVID19 [koronavirus]	50	200	33.400	72.540	305.370	452.550	509.750	621.730	738.500	900.400
513	COVID19 [Različice Omikron, Delta, Alfa]	70	230	72.540	86.030	274.330	305.370	509.750	621.730	738.500	900.400
514	COVID19 [Zapleti po cepljenju]	190	200	7.250	45.750	96.500	325.000	519.340	655.200	750.000	922.530
515	Cowdenova bolezen [Hamartomi se pogosto pojavljajo kot del dednega sindroma, ki se imenuje Cowdenova bolezen. Cowdenovo bolezen je najpogosteje posledica avtosomalne prevladujoče genske mutacije, kar pomeni, da če je vaš oče ali mati podedoval mutacijo, je verjetnost, da jo boste imeli, tudi okoli 50 odstotkov. Poleg večjega števila hamartomasov [povezanih z obliko PTEN-genske mutacije] ljudje s tem sindromom pogosto razvijejo raka dojke, ščitnice in maternice, ki se pogosto začnejo v 30-ih in 40-ih letih]	70	200	700	5.580	17.200	22.500	150.000	413.020	550.000	719.340
516	Creutzfeldt-Jakob, Nova varianta	40	200	860	2.500	5.870	85.000	234.510	347.050	482.500	717.520
517	Creutzfeldt-Jakobov sindrom	40	200	860	2.500	5.870	85.000	96.500	175.870	357.770	452.590

©ETDFL.COM 2023 Slo https://zapper-pro.si		1	2	3	4	5	6	7	8	9	10
		[Hz]	[Hz]	[Hz]	[Hz]	[Hz]	[Hz]	[Hz]	[Hz]	[Hz]	[Hz]
518	Cri-du-Chat sindrom	70	310	850	900	5.690	7.250	30.000	55.540	93.500	322.060
519	Crouzonova bolezen, kraniofacialna disostoza [avtosomsko dominantno dedna, prirojena razvojna napaka s predčasno zakostenitvijo vseh lobanjskih šivov, zlasti koronalnega in sagitalnega, akrocefalijo, eksoftalmusom, hipertelorizmom, hipoplazijo zgornje čeljusti in progenijo, naglušnostjo ali gluhostjo, ob navadno normalni umski razvitosti sin. Crouzonova bolezen, Crouzonov sindrom, dysostosis craniofacialis, syndroma Crouzon]	70	190	750	930	17.500	29.000	412.000	515.000	791.500	995.150
520	Crow-Fukase sindrom [edinstvena večsistemska motnja, znana tudi kot POEMS sindrom [kratica za polinevropatijo, organomegalijo, endokrinopatijo, prisotnost M-beljakovin in spremembe kože]]	160	230	9.850	87.500	162.500	212.500	452.500	597.500	650.000	726.070
521	Crows Feet, starostno [skupna skrb so tiste majhne črte, ki se širijo iz kotičkov oči]	22.500	200	132.800	158.630	429.300	533.900	678.210	834.630	888.760	942.320
522	Curlingova razjeda [Ulceracija želodčne sluznice]	150	240	650	830	2.500	127.500	255.470	387.500	696.500	825.910
523	Currarino sindrom [zapleteno stanje, ki je spremenljivo sestavljeno iz značilnih prirojenih nepravilnosti križnice, anorektuma in presakralnega mehkega tkiva]	70	200	850	2.500	10.890	25.290	152.500	324.370	455.720	879.930
524	Cushingova bolezen [bolezen, ki nastane zaradi dolgotrajnega zdravljenja s kortikosteroidi ali zaradi tumorja v nadledvični žlezi, ki izloča kortikosteroide, ali ektopičnega tumorja, ki izloča kortikotropin]	110	200	1.710	12.810	82.500	112.500	235.950	657.500	802.500	925.290
525	Cutis Elastica, EDS ali Ehlers Danlovov sindrom [zelo redka bolezen vezivnega tkiva, ki se kaže s povečano gibljivostjo sklepov, povečano elastičnostjo kože in ranljivostjo tkiv]	120	350	950	7.500	127.500	247.500	465.000	596.500	655.720	875.340
526	Cutis Laxa, pahidermatokela [skupina redkih motenj vezivnega tkiva, pri katerih koža postane neelastična in ohlapno visi v gubah]	170	200	920	2.700	15.000	20.000	45.310	670.000	725.900	825.830

©ETDFL.COM 2023 Slo https://zapper-pro.si		1	2	3	4	5	6	7	8	9	10
		[Hz]	[Hz]	[Hz]	[Hz]	[Hz]	[Hz]	[Hz]	[Hz]	[Hz]	[Hz]
527	Čakre, uravnavanje	100	570	15.190	52.510	119.340	356.300	427.370	561.030	641.210	930.180
528	Čakre, uravnavanje [Fabian Mamanov set] * Korenska-F / Sakralna-C / Solarna-G / Srčna-D / Grlena-A / Tretje oko-E / Kronska-B / Pinealna-Bb / Pituitarna-BM / * / Kronska Lotus-Bbm. * Črke pri čakri označujejo glasbeno noto čakre. * Čakra 7 – 10 * izražajo kronske čakre, ki so označene z noto B. Čakra 8, 9, 10 = diatonična	100	570	15.190	52.510	119.340	356.300	427.370	561.030	641.210	930.180
529	Časovni, velikocelični arteritis, Hortonova bolezen [vnetna bolezen avtoimunske žile, ki se pojavi s poškodbo aorte in njenih glavnih vej [večinoma veje karotidne arterije, ki se nahajajo zunaj lobanje, temporalna arterija]]	70	240	600	7.290	132.250	427.500	555.950	690.000	875.000	936.420
530	Čeljust, bolezni	180	780	850	7.500	13.610	27.500	95.620	375.670	523.010	682.020
531	Čelna encefalokela [herniacija možganov in ovojnic skozi defekt lobanje, navadno prirojena, lahko pa je posledica poškodbe]	160	230	900	950	7.500	150.890	455.340	527.500	896.500	917.200
532	Čelna regija, poškodbe	900	920	790	3.500	5.820	48.000	97.500	123.010	468.420	592.260
533	Čir, aftozni	150	240	650	830	2.500	127.500	265.750	425.710	745.190	935.700
534	Človeška gripa	740	800	920	7.630	32.500	51.500	90.170	97.500	124.140	537.620
535	Človeški retrovirus	140	320	970	2.500	11.090	20.000	57.500	225.000	423.010	565.370

©ETDFL.COM 2023 Slo https://zapper-pro.si		1	2	3	4	5	6	7	8	9	10
		[Hz]	[Hz]	[Hz]	[Hz]	[Hz]	[Hz]	[Hz]	[Hz]	[Hz]	[Hz]
536	človeški [humani] papiloma virus HPV [Virus povzroči razraščanje vrhnje plasti kože ali sluznice, kar se pokaže v obliki bradavičastih izrastkov. Virusne bradavice niso nevarne, so pa estetsko moteče in včasih tudi boleče]	80	490	650	7.530	12.850	17.500	72.500	226.070	475.470	527.000
537	Črevesje, obstrukcija	120	280	20.050	125.180	376.910	414.190	514.210	685.250	712.000	993.450
538	Črevesje, sindrom kratkega črevesja	110	750	2.600	63.000	87.200	236.410	327.550	561.910	714.840	978.090
539	Črevesje, sindrom prepustnega črevesja	180	570	1.120	7.600	27.500	42.500	96.800	325.430	415.700	562.910
540	Črevesje, sindrom razdražljivega črevesja	80	250	700	850	7.500	17.500	185.750	350.000	425.170	510.500
541	Črevesna nevronska displazija	80	240	570	2.500	7.500	12.050	335.690	587.700	821.000	975.310
542	Črevesne Bolezni	80	240	570	2.500	7.500	12.050	191.130	254.080	343.300	639.180
543	Črevesni polipi	40	440	620	2.750	376.910	414.190	514.210	527.000	667.000	685.250
544	Črevesni Rak	150	230	730	850	5.260	127.250	335.910	487.500	692.490	752.010
545	Črevo, debelo črevo, razdražljivo	80	250	700	850	7.500	17.500	185.750	350.000	425.170	510.500
546	Črevo, debelo, agangliona [Aplazija ganglijskih celic mienteričnega in submukoznega pleteža v segmentu rektuma ali kolona]	150	520	720	5.520	8.220	47.500	72.510	126.330	275.560	475.220

©ETDFL.COM 2023 Slo https://zapper-pro.si		1	2	3	4	5	6	7	8	9	10
		[Hz]	[Hz]	[Hz]	[Hz]	[Hz]	[Hz]	[Hz]	[Hz]	[Hz]	[Hz]
547	Črevo, razdražljivo, sindrom	80	250	700	850	7.500	17.500	185.750	350.000	425.170	510.500
548	Črne koze	70	370	12.710	47.500	97.500	225.750	377.910	519.380	691.270	753.070
549	Črne koze	70	370	12.710	47.500	97.500	225.750	377.910	519.380	691.270	753.070
550	Črne koze, milejša oblika črnih koz	70	370	12.710	47.500	97.500	225.750	377.910	519.380	691.270	753.070
551	Črvi, kavljasti, okužbe	170	460	10.880	55.160	96.500	350.000	567.000	692.330	810.200	982.110
552	Črvi, podganji pljučni	240	700	940	72.500	97.500	336.420	475.190	527.000	662.730	752.700
553	Črvi, vrtni črvi [znan kot funis vermes, je parazit, ki celo življenje preživi v človeškem telesu]	70	500	1.000	7.200	17.500	127.500	335.290	525.150	705.250	813.670
554	Dandy-Walker sindrom [DWS] oz. Dandy-Walkerjev kompleks [kongenitalna [prirojena] malformacija možganov, ki vključuje male možgane* [cerebellum] in področja okoli njih, napolnjena z možgansko tekočino [likvorjem]]	40	200	800	2.230	113.450	232.500	335.650	587.500	822.000	872.290
555	Dandy-Walkerjeva malformacija [DWS] oz. Dandy-Walkerjev kompleks [kongenitalna [prirojena] malformacija možganov, ki vključuje male možgane* [cerebellum] in področja okoli njih, napolnjena z možgansko tekočino [likvorjem]]	40	200	800	2.230	113.450	232.500	335.650	587.500	822.000	872.290
556	Danka, rak	180	250	5.710	18.500	41.500	126.510	434.400	472.000	538.100	614.010

©ETDFL.COM 2023 Slo https://zapper-pro.si		1	2	3	4	5	6	7	8	9	10
		[Hz]	[Hz]	[Hz]	[Hz]	[Hz]	[Hz]	[Hz]	[Hz]	[Hz]	[Hz]
557	Darier-White-ova bolezen [keratosis follicularis, je avtosomno prevladujoča kožna motnja, za katero so značilne bradavičaste papule in obloge na seboroičnih predelih [osrednji trup, upogibi, lasišče in čelo], palmoplantarne jamice in značilne nenormalnosti nohtov]	160	170	5.860	81.500	127.550	241.520	471.500	625.300	853.000	915.090
558	Davica [nalezljiva bolezen, ki jo povzročajo toksigeni bacili Corynebacterium diphtheriae in za katero so značilne psevdomembranske obloge predvsem v žrelu, grlu, sapniku in nosu]	50	250	940	970	7.500	35.620	117.520	402.060	675.620	823.010
559	De Langejev sindrom [genetska motnja. Ljudje s tem sindromom doživljajo vrsto fizičnih, kognitivnih in zdravstvenih izzivov, od blagih do hudih]	70	200	850	9.500	98.000	141.200	297.500	425.950	675.310	827.000
560	De Quervainov tendinitis [je boleče stanje, ki prizadene kite na strani palca na zapestju]	130	230	750	800	5.050	7.250	35.000	95.470	226.320	442.530
561	Debelost in prehranjevalne motnje	180	320	800	5.500	27.900	45.560	172.500	392.500	553.200	675.290
562	Deformacija stopala, Talipes Cavus, [deformacija, pri kateri je normalen lok pretiran]	150	900	5.620	93.500	222.700	425.000	522.530	689.960	752.630	923.700
563	Deformacije prsnega koša	70	280	650	2.500	8.000	77.500	196.500	315.700	524.940	660.410
564	Deformacije stopal	130	350	850	5.430	17.500	42.500	236.420	478.500	527.000	667.000
565	Deformitete [deformiranost, izmaličenost, zmaličenost, znakaženost]	70	210	700	7.100	13.520	45.530	137.500	572.500	715.400	903.500

©ETDFL.COM 2023 Slo https://zapper-pro.si		1	2	3	4	5	6	7	8	9	10
		[Hz]	[Hz]	[Hz]	[Hz]	[Hz]	[Hz]	[Hz]	[Hz]	[Hz]	[Hz]
566	Degeneracija oblazinjenja pri hrbtenici [Osteoartroza se razvije, ko se hrustanec poslabša ali poškoduje. Z manj oblazinjenja med njimi se vretenca lahko začnejo drgniti drug ob drugega. Zaradi tega trenja se lahko drobni delci kosti odlomijo in plavajo v sinovialni tekočini, kar povzroči bolečino in vnetje. Včasih to spodbudi rast kostnih štrlin vzdolž robov, imenovanih kostni ostružki [osteofiti]. S tanjšim oblazinjenjem se tudi vretenca približajo drug drugemu, tako da ostane manj prostora za posamezne hrbtenične živce, ki segajo iz hrbtenjače]	40	220	620	5.700	13.520	40.000	175.830	432.410	565.360	709.830
567	Degeneracija rumene pege [makule]	150	180	800	5.500	33.200	172.300	471.200	557.820	603.440	921.880
568	Degluticijske motnje [razcepljeno nebo, sindrom Pierre Robin, zapoznelo zorenje požiranja]	140	200	600	2.550	32.500	112.330	319.340	525.710	753.070	900.000
569	Dejerine-Roussyjeve sindrom	160	200	790	950	2.800	7.500	112.330	327.550	376.290	534.250
570	Dejerine-Thomasov sindrom	160	200	790	950	2.800	7.500	112.330	327.550	376.290	534.250
571	Demenca	70	200	620	2.750	5.500	40.000	100.000	522.530	682.450	754.170
572	Demenca Praecox, shizofrenija	70	200	620	2.750	5.500	40.000	100.000	522.530	682.450	754.170
573	Demenca, Lewy Body [druga najpogostejša vrsta progresivne demence po demenci Alzheimerjeve bolezni. Proteini, imenovani Lewyjeva telesa, se razvijejo v živčnih celicah v možganskih predelih, ki sodelujejo pri razmišljanju, spominu in gibanju [motorični nadzor]]	70	200	660	2.750	5.500	40.000	100.000	522.530	682.450	754.170
574	Demenca, prenosljiva	70	200	620	2.750	5.500	40.000	100.000	522.530	681.930	754.170

©ETDFL.COM 2023 Slo https://zapper-pro.si		1	2	3	4	5	6	7	8	9	10
		[Hz]	[Hz]	[Hz]	[Hz]	[Hz]	[Hz]	[Hz]	[Hz]	[Hz]	[Hz]
575	Demenca, Senilna	110	7.500	67.500	92.500	377.910	453.720	515.160	688.290	712.000	995.380
576	Demenca, senilna paranoična	490	950	67.500	152.300	275.190	519.340	682.450	711.210	859.830	922.530
577	Demenca, senilna, tipa Alzheimer	110	7.500	67.500	92.500	377.910	453.720	515.160	688.290	712.000	995.380
578	Demenca, Tip Alzheimer	110	7.500	67.500	92.500	377.910	453.720	515.160	688.290	712.000	995.380
579	Demenca, Vaskularna	70	200	620	2.750	5.500	40.000	100.000	522.580	682.450	754.170
580	Demenca, vaskularna	110	7.500	67.500	92.500	377.910	453.720	515.160	688.290	712.000	995.380
581	Demence, prenosljive	70	200	620	2.750	5.500	40.000	100.000	522.530	681.930	754.170
582	Demielinizacijske bolezni [avtoimuna bolezen]	190	350	13.320	90.000	329.000	355.080	475.160	667.000	789.000	986.220
583	Denga [Virusna vročinska bolezen, ki jo prenašajo komarji]	190	210	680	2.470	7.500	43.000	153.000	324.450	375.690	519.340
584	Depresija Shigella flexneri	120	200	900	47.500	110.250	52.500	425.140	570.000	841.000	932.000
585	Depresija, Bipolarna	160	200	10.530	45.160	62.500	293.830	425.000	571.000	833.000	932.000

©ETDFL.COM 2023 Slo https://zapper-pro.si		1	2	3	4	5	6	7	8	9	10
		[Hz]	[Hz]	[Hz]	[Hz]	[Hz]	[Hz]	[Hz]	[Hz]	[Hz]	[Hz]
586	Depresija, Endogena [Manična]	150	200	900	2.750	5.120	52.500	472.000	532.500	695.230	762.020
587	Depresija, Nevrotična	150	200	900	2.750	5.120	52.500	96.400	175.870	350.770	452.570
588	Depresija, Poporodna	150	200	900	2.750	5.120	52.500	231.530	347.050	402.500	717.530
589	Depresija, Unipolarna	160	200	850	7.500	8.250	52.500	61.000	65.540	99.500	322.050
590	Depresija, unipolarna	160	200	850	7.500	8.250	52.500	61.000	65.540	99.500	322.050
591	Depresivna Motnja	150	200	900	2.750	5.120	52.500	102.320	362.570	601.680	775.620
592	Depresivni Sindrom	150	200	900	2.750	5.120	52.500	235.000	547.500	725.080	923.000
593	Dercumova Bolezen: Boleče Blazinice Maščevja	160	970	27.500	110.250	325.000	476.500	527.000	665.340	749.000	985.660
594	Dermalni Sinus	130	400	57.500	92.500	175.190	479.920	527.000	667.000	742.000	988.900
595	Dermatitis	140	200	620	7.500	15.500	41.090	465.690	597.500	722.700	875.930
596	Dermatitis Herpetiformis - vnetje kože podobno herpesu [kronično avtoimunsko mehurjasto stanje kože, za katero so značilni mehurčki, napolnjeni z vodno tekočino, ki močno srbi]	140	200	620	7.500	15.500	41.090	465.690	597.500	722.700	875.930

©ETDFL.COM 2023 Slo https://zapper-pro.si		1	2	3	4	5	6	7	8	9	10
		[Hz]	[Hz]	[Hz]	[Hz]	[Hz]	[Hz]	[Hz]	[Hz]	[Hz]	[Hz]
597	Dermatitis, Aktinični	140	200	620	7.500	15.500	41.090	465.690	597.500	722.700	875.930
598	Dermatitis, cerkarialni, plavalni izpuščaj, klorov izpuščaj [rdeč, srbeč izpuščaj, ki se pojavi v nekaj urah po kopanju v kloriranih bazenih ali masažnih kadeh. Izpuščaji so lahko dvignjeni in luskati, koža pa otekla ali občutljiva]	680	900	2.500	5.500	13.930	93.500	386.400	429.500	434.000	436.250
599	Dermatitis, ekcem	150	830	7.620	67.920	197.500	212.850	405.000	527.500	716.500	871.200
600	Dermatitis, eksfoliativni dermatitis [Stafilokokni eksfoliativni dermatitis je akutna razgradnja [liza] povrhnje plasti kože [povrhnjice ali epidermisa], ki jo povzroča stafilokokni toksin]	140	200	620	7.500	15.500	41.090	465.690	597.500	722.700	875.930
601	Dermatitis, nalezljiv gnojni	140	200	620	7.500	15.500	41.090	465.690	597.500	722.700	875.930
602	Dermatitis, nalezljivi pustulozni	140	200	620	7.500	15.500	41.090	465.690	597.500	722.700	875.930
603	Dermatofibroma [pogost benigni vlaknasti vozle, ki ga običajno najdemo na koži nog]	150	520	9.730	11.640	12.530	145.830	263.000	434.500	633.910	825.170
604	Dermatofitoze	40	120	950	14.030	118.520	251.290	365.280	590.000	722.700	977.500
605	Dermatoliza	130	370	7.250	45.750	96.500	325.000	527.000	667.000	742.000	988.900
606	Dermatomegalija [V redkih primerih se otrok rodi s kožo, večjo od telesa, ki ga mora prekriti]	30	200	900	950	7.500	125.310	387.500	682.100	822.060	925.930
607	Dermatomikoze	190	390	750	5.820	47.300	72.500	102.100	457.240	582.330	726.330

©ETDFL.COM 2023 Slo https://zapper-pro.si		1	2	3	4	5	6	7	8	9	10
		[Hz]	[Hz]	[Hz]	[Hz]	[Hz]	[Hz]	[Hz]	[Hz]	[Hz]	[Hz]
608	Dermatomiozitis	130	370	7.250	45.750	96.500	325.000	527.000	667.000	742.000	988.900
609	Dermatoze	130	370	7.250	45.750	96.500	325.000	527.000	667.000	742.000	988.900
610	Dermoid [Dermoidna cista na jajčnikih je dodatna tvorba tkiva jajčnikov, ki je sestavljena iz debelostenske kapsule, v notranjosti katere je sluzasto maso z različnimi vključki [koža, maščobno tkivo, lojnice, lase, kosti, zobje in živčno tkivo]]	20	200	900	5.950	8.500	125.690	263.000	592.500	758.520	823.440
611	Dermoidna cista [Dermoidna cista na jajčnikih je dodatna tvorba tkiva jajčnikov, ki je sestavljena iz debelostenske kapsule, v notranjosti katere je sluzasto maso z različnimi vključki [koža, maščobno tkivo, lojnice, lase, kosti, zobje in živčno tkivo]]	20	200	900	5.950	8.500	125.690	263.000	592.500	758.520	823.440
612	Detox [Baklayan - Germany set 2]	20	200	900	5.950	8.500	125.690	263.000	592.500	758.570	823.440
613	Detox [ekstrakcija toksinov]	190	200	7.250	45.750	96.500	325.000	519.340	655.200	750.000	922.530
614	Detox [jetra, ledvice, limfa, črevesje, pljuča]	50	180	1.520	5.350	8.520	125.690	324.520	637.500	721.620	852.090
615	Devicova bolezen, Optični neuromielitis [vnetna bolezen centralnega živčnega sistema, ki povzroča okvaro mielinske obloge okoli živcev]	80	410	800	5.200	5.750	122.900	287.500	319.340	472.290	673.510
616	Dezmoid [Desmoid]	850	900	980	17.530	213.230	321.290	423.690	597.500	862.500	915.540
617	Diabetes Hiperglikemija simptomi, za zmanjšanje simptomov [1 ura]	20	200	150	180	240	440	520	540	640	750

©ETDFL.COM 2023 Slo https://zapper-pro.si		1	2	3	4	5	6	7	8	9	10
		[Hz]	[Hz]	[Hz]	[Hz]	[Hz]	[Hz]	[Hz]	[Hz]	[Hz]	[Hz]
618	Diabetes in bolezen ledvic [nefropatija]	150	200	12.700	77.000	134.500	235.870	312.500	420.350	465.300	872.900
619	Diabetes Insipidus, Insipidusni diabetes [bolezen, za katero sta značilna izločanje velikih količin razredčenega seča [poliurija] in povečana žeja [polidipsija]. Bolnik lahko dnevno odvede tudi 20 litrov seča. Zmanjšanje vnosa tekočine ima le majhen vpliv na koncentracijo seča. Kot zaplet se lahko pojavijo izsušitev in krči]	150	200	1.700	6.970	12.890	62.300	421.000	465.000	895.000	951.300
620	Diabetes Mellitus, nenaden pojav	150	200	1.700	6.970	12.890	62.300	421.000	465.000	895.000	951.300
621	Diabetes Tip 1 [alternativni set]	150	200	1.700	6.970	12.890	62.300	347.510	478.230	895.000	951.300
622	Diabetes Tip 2 [alternativni set]	150	200	1.700	6.970	12.890	62.300	657.500	465.000	895.000	951.300
623	Diabetes Tip 3 [alternativni set]	160	240	680	110.970	202.500	367.000	420.350	422.300	792.900	935.310
624	Diabetes, Avtoimuni	150	890	1.700	6.970	12.890	62.300	421.000	465.000	895.000	951.300
625	Diabetes, bronasti diabetes [Dedna, primarna hemokromatoza je dedna motnja v presnovi železa s povečano absorpcijo in kopičenjem železa v tkivih pri normalni prehrani]	150	890	1.700	6.970	12.890	62.300	421.000	465.000	895.000	951.300
626	Diabetes, Gestacijski [Nosečniška sladkorna bolezen]	150	200	1.700	6.970	12.890	62.300	429.700	478.230	895.000	951.300
627	Diabetes, insulin-odvisen diabetes, Diabetes Tip 1 [Insulin-odvisen diabetes mellitus je kompleksna avtoimunska bolezen, ki se kaže v dolgem in trajnem zvišanju ravni glukoze v krvi]	150	200	1.700	6.970	12.890	62.300	421.000	465.000	895.000	951.300

©ETDFL.COM 2023 Slo https://zapper-pro.si		1	2	3	4	5	6	7	8	9	10
		[Hz]	[Hz]	[Hz]	[Hz]	[Hz]	[Hz]	[Hz]	[Hz]	[Hz]	[Hz]
628	Diabetes, juvenilni - nastane v mladosti, Diabetes tipa 1	150	200	1.700	6.970	12.890	62.300	421.000	465.000	895.000	951.300
629	Diabetes, keton nagnjena sladkorna bolezen, diabetes tipa 2 [Ketoacidoza se najpogosteje pojavi pri ljudeh, ki imajo diabetes mellitus tipa I in ne proizvajajo dovolj inzulina. Pomanjkanje inzulina pomeni, da telo ne more razgraditi sladkorja, da bi sprostito energijo, in namesto tega začne razgrajevati maščobe, zaradi česar se v krvi odkrije veliko število ketonov. Ker se sladkor ne razgradi, se visoki nivoji kopičijo in povzročajo številne težave. Čeprav so veliko manj pogosti, lahko nekateri ljudje imajo DKA pri sladkorni bolezni tipa 2]	150	200	1.700	6.970	12.890	62.300	421.000	465.000	895.000	951.300
630	Diabetes, ki ni odvisen od inzulina	150	200	1.700	6.970	12.890	62.300	429.700	478.230	895.000	951.300
631	Diabetes, odporen na ketozo	150	200	1.700	6.970	12.890	62.300	421.000	465.000	895.000	951.300
632	Diabetes, sladkorna bolezen tipa 1	150	200	1.700	6.970	12.890	62.300	429.700	478.230	895.000	951.300
633	Diabetes, sladkorna bolezen tipa 2	150	200	1.700	6.970	12.890	62.300	429.700	465.000	895.000	951.300
634	Diabetes, Sladkorna bolezen, počasna	150	200	1.700	6.970	12.890	62.300	429.700	478.230	895.000	951.300
635	Diabetes, Sladkorna bolezen, stabilna	150	200	1.700	6.970	12.890	62.300	421.000	465.000	895.000	951.300
636	Diabetes, zreli diabetes pri mladih [MODY] [redka vrsta avtosomno dominantnega diabetesa z ocenjeno prevalenco 1,2% v pediatrični diabetični populaciji]	150	200	1.700	6.970	12.890	62.300	429.700	478.230	895.000	951.300

©ETDFL.COM 2023 Slo https://zapper-pro.si		1	2	3	4	5	6	7	8	9	10
		[Hz]	[Hz]	[Hz]	[Hz]	[Hz]	[Hz]	[Hz]	[Hz]	[Hz]	[Hz]
637	Diabetična acidoza	150	890	1.700	6.970	12.890	62.300	421.000	465.000	895.000	951.300
638	Diabetična amiotrofija	150	890	1.700	6.970	12.890	62.300	421.000	465.000	895.000	951.300
639	Diabetična avtonomna nevropatija	150	890	1.700	6.970	12.890	62.300	429.700	478.230	895.000	951.300
640	Diabetična ketoacidoza	150	890	1.700	6.970	12.890	62.300	429.700	478.230	895.000	951.300
641	Diabetična nevralgija	150	890	1.700	6.970	12.890	62.300	429.700	478.230	895.000	951.300
642	Diabetična očesna bolezen	150	890	1.700	6.970	12.890	62.300	421.000	465.000	895.000	951.300
643	Diabetična polinevropatija	150	890	1.700	6.970	12.890	62.300	421.000	465.000	895.000	951.300
644	Diabetična retinopatija [očesna bolezen]	150	890	1.700	6.970	12.890	62.300	421.000	465.000	895.000	951.300
645	Diabetične nevropatije	150	890	1.700	6.970	12.890	62.300	421.000	465.000	895.000	951.300
646	Diafragmatična kila [pojavi se zaradi premika dela požiralnika v prsni votlini skozi odprtino diafragme]	20	500	970	7.500	22.500	42.500	125.220	275.560	322.060	326.160
647	Dializa, ledvična	80	570	900	5.710	45.200	152.590	263.000	695.020	715.730	819.340

©ETDFL.COM 2023 Slo https://zapper-pro.si		1	2	3	4	5	6	7	8	9	10
		[Hz]	[Hz]	[Hz]	[Hz]	[Hz]	[Hz]	[Hz]	[Hz]	[Hz]	[Hz]
648	Dializa, zunajtelesna	80	570	900	5.710	45.200	152.590	263.000	695.020	715.730	819.340
649	Diareja, driska [nenormalno pogostno iztrebljanje]	120	200	900	47.500	110.250	52.500	425.140	570.000	841.000	932.000
650	Dientamoebiasis [zdravstveno stanje, ki ga povzroča okužba z Dientamoeba fragilis, enoceličnim parazitom, ki okuži spodnji prebavni trakt ljudi]	520	2.500	40.000	95.000	376.290	476.500	527.000	665.340	752.700	987.230
651	Difilobotrijaza	40	370	830	2.500	30.000	67.520	192.200	475.310	675.690	819.340
652	Difuzna cerebralna skleroza	160	550	950	17.500	93.980	137.200	396.500	575.830	824.370	963.190
653	Difuzna globoidna skleroza telesa	40	250	680	2.250	10.890	145.220	329.150	425.910	657.770	825.220
654	Difuzna Lewyjeva bolezen telesa	680	900	2.500	5.500	13.930	93.500	386.400	442.350	447.000	450.000
655	Difuzni sindrom miofascialne bolečine [vrátno-raménski sindrom]	200	460	2.500	7.400	37.500	96.700	222.700	527.000	749.000	985.670
656	Difuzno parenhimska okvara pljuč	70	370	830	2.500	3.000	62.500	195.310	375.000	575.310	875.690
657	DiGeorgejev sindrom	220	780	930	7.100	10.890	95.900	322.530	415.700	562.910	747.060
658	Dihala, bolezn	250	550	780	970	5.870	57.050	152.030	651.100	723.030	868.430

©ETDFL.COM 2023 Slo https://zapper-pro.si		1	2	3	4	5	6	7	8	9	10
		[Hz]	[Hz]	[Hz]	[Hz]	[Hz]	[Hz]	[Hz]	[Hz]	[Hz]	[Hz]
659	Dihala, preobčutljivost	40	550	780	970	5.870	15.750	232.500	492.500	826.070	925.950
660	Dihala, zgornja, okužbe	70	550	650	870	7.500	16.020	42.010	190.000	675.290	826.900
661	Dihalna veriga, mitohondrijska, nezadostnost	40	250	460	520	780	900	42.500	87.500	132.410	376.290
662	Dihalne poti, okužbe	70	550	650	870	7.500	16.020	42.010	190.000	675.290	826.900
663	Dihalni distressni sindrom pri novorojenčkih	40	550	780	970	5.870	57.050	152.030	592.500	602.530	953.720
664	Dihalni sindrom, hud akuten	550	610	780	970	5.870	57.050	152.030	525.000	601.270	781.090
665	Dihalni sindrom, hud akuten	550	610	780	970	5.870	57.050	152.030	525.000	601.270	781.090
666	Dihanje med spanjem, moteno	40	550	780	970	5.870	15.750	232.500	492.500	826.070	925.950
667	Dihidropteridin reduktaza, dihidrobiopterin reduktaza [oksidoreduktaza, katalizira redukcijo dihidrobiopterina v tetrahidrobiopterin, ki kot koencim sodeluje v reakciji hidroksilacije fenilalanina, tirozina in triptofana [prirojeno primanjkovanje encimske aktivnosti zaradi avtosomsko recesivno dedovane genske napake povzroča maligno hiperfenilalaninemijo]]	180	220	650	2.480	7.500	40.000	157.000	325.550	375.630	519.350
668	Dinamične izrazne črte, [proti staranju]	22.500	50.420	132.800	158.630	429.300	533.900	678.210	834.630	888.760	942.320

©ETDFL.COM 2023 Slo https://zapper-pro.si		1	2	3	4	5	6	7	8	9	10
		[Hz]	[Hz]	[Hz]	[Hz]	[Hz]	[Hz]	[Hz]	[Hz]	[Hz]	[Hz]
669	Dipilidijaza [bolezen, ki jo povzroča trakulja Dipylidium caninum]	120	250	20.000	125.190	377.910	414.180	515.170	683.000	712.000	993.410
670	Diplegična otroška cerebralna paraliza	40	200	650	85.750	90.000	320.150	325.000	497.610	689.930	753.070
671	Diplopija [Videnje dvojne slike enega objekta]	70	410	730	5.860	72.500	135.000	367.500	550.300	725.340	920.320
672	Disavtonomija, družinska [avtosomsko recesivno dedna nevrološka motnja zlasti pri Judih Aškenazih, ki se kaže v pomanjkanju solzenja, s psihično labilnostjo, povečanim znojenjem, neobčutljivostjo roženice in aknami sin. Riley-Dayev sindrom, sindroma Riley-Day]	200	460	600	2.500	13.000	35.780	187.500	235.000	395.690	805.700
673	Disembriom [teratom] [vrsta tumorja zarodnih celic, sestavljena iz več različnih vrst tkiva iz ene ali več plasti zarodnih celic; običajno ga najdemo v jajčniku ali testisu in je lahko benigna ali maligna.]	140	350	870	7.150	25.000	35.680	87.600	93.500	234.510	519.340
674	Diseminirana intravaskularna koagulacija [generalizirana sprožitev strjevanja znotraj žil, nastanejo fibrinski strdki, poveča se fibrinoliza, porabljajo se trombociti in faktorji strjevanja]	100	830	5.000	45.110	93.500	475.160	527.000	650.000	759.830	926.700
675	Disfagija [motnja pri požiranju]	510	800	980	37.500	175.300	275.000	379.930	450.000	519.610	883.000
676	Disfazija [oslabljena zmožnost govora zaradi možganskih okvar]	150	230	620	950	7.500	212.850	455.980	557.400	796.500	891.500
677	Disfunkcija Evstahijeve cevi	150	550	950	5.250	25.540	42.500	162.570	492.570	675.510	828.530
678	Dishidroza, pomfoliks [srbeč izbruh številnih mehurčkov na dlaneh, zlasti na robovih, in med prsti rok [lahko tudi na podplatih] zaradi nepravilnega delovanja znojnic, zlasti pri hudi vročini in vlagi]	140	200	620	7.500	15.500	41.090	465.690	597.500	722.700	875.930

©ETDFL.COM 2023 Slo https://zapper-pro.si		1	2	3	4	5	6	7	8	9	10
		[Hz]	[Hz]	[Hz]	[Hz]	[Hz]	[Hz]	[Hz]	[Hz]	[Hz]	[Hz]
679	Disk, zdrsnjen, hernija medvretenčne ploščice	180	560	950	7.500	22.500	42.500	125.220	275.560	533.630	652.430
680	Diskalkulija [specifična učna težava, ki se odraža pri učenju matematike. Kot smo omenili že v članku o disleksiji, se specifične učne težave kažejo kot počasnejše učno napredovanje na posameznih področjih učenja oz. počasnejše usvajanje temeljnih šolskih veščin [v primeru diskalkulije je to računanje]. Težave so lahko prisotne na vseh ali zgolj na določenih področjih matematike in se kažejo kljub temu, da ima otrok povprečne ali celo nadpovprečne intelektualne sposobnosti.]	150	230	620	950	7.500	212.850	455.980	557.400	796.500	891.500
681	Diski, izsušitev diskov [ena najpogostejših značilnosti degenerativne diskovne bolezni. Nanaša se na dehidracijo vaših diskov. Vaši vretenčni diski so polni tekoč+B671ine, zaradi česar so tako prožni kot trdni. S starostjo začnejo diski dehidrirati ali počasi izgubljati tekočino. Tekočino diska nadomešča fibrokartilag, žilasto vlaknasto tkivo, ki sestavlja zunanji del diska]	40	120	57.500	92.500	225.170	324.350	332.410	517.500	689.410	712.810
682	Diskinezijski sindromi	140	250	850	5.250	7.260	325.000	587.500	745.310	815.900	927.000
683	Diskrazije plazemskih celic [Plazma bolezen celic [dysproteinemia; monoklonsko gamopatije, paraproteinemia; diskrazije plazemskih celic] so skupina bolezni neznane etiologije, označen s nesorazmernega širjenja en klon celic B, prisotnost zgradbi in elektroforetsko homogenih [monoklonskimi] imunoglobulini ali polipeptidov v serumu ali urinu]	570	900	15.750	62.500	95.000	250.000	434.000	525.000	682.020	753.070
684	Disleksija, simptomi	150	230	620	950	7.500	212.850	455.980	557.400	796.500	891.500
685	Dislipidemije [nenormalnost v sestavi krvnih lipidov]	170	900	5.250	27.500	57.500	222.530	425.130	571.000	838.000	937.410

©ETDFL.COM 2023 Slo https://zapper-pro.si		1	2	3	4	5	6	7	8	9	10
		[Hz]	[Hz]	[Hz]	[Hz]	[Hz]	[Hz]	[Hz]	[Hz]	[Hz]	[Hz]
686	Dislipoproteinemije	230	970	5.830	7.250	17.500	67.500	234.250	522.530	655.200	751.870
687	Dismetrija [nesposobnost pravilno odmeriti obseg giba zaradi možganskih okvar]	80	410	9.800	87.500	202.500	345.000	607.500	725.830	850.000	924.370
688	Dismielopoetski sindromi, prèlevkemija [stanje pred očitno levkemijo, pri katerem so v ospredju znaki odpovedovanja kostnega mozga [anemija, nevtropenija, trombocitopenija ali kombinacija teh] in ki navadno preide v akutno mieloično levkemijo prim. mielodisplastični sindrom]	190	250	5.310	18.500	41.500	126.510	387.200	472.000	538.100	614.010
689	Dismorfofobija [prepričanost v nepravilen izgled lastnega telesa ali njegovega dela]	180	390	630	7.300	72.500	97.500	160.180	202.000	390.000	779.730
690	Disnomija [jezik disfunkcije, značilna nezmožnost ime osebe in predmete, ki pravilno dojemajo. Posameznika je zmožen opisati obravnavani predmet, vendar ne more zagotoviti ime]	150	230	620	950	7.500	212.850	455.980	557.400	796.500	891.500
691	Disociacija [Umik čutenj]	260	650	5.150	10.530	42.500	65.310	95.900	225.830	455.820	805.330
692	Disociativna motnja identitete	260	650	5.150	10.530	42.500	65.310	95.900	225.830	455.820	805.330
693	Disociativne Motnje	260	650	5.150	10.530	42.500	65.310	95.900	225.830	455.820	805.330
694	Disostoza, kleidokranialna [displazija - nepravilen razvoj, velikost, oblika in zgradba celic, tkiv, organov, udov, telesa]	110	570	950	5.500	17.500	37.500	162.500	383.500	421.000	645.250

©ETDFL.COM 2023 Slo https://zapper-pro.si		1	2	3	4	5	6	7	8	9	10
		[Hz]	[Hz]	[Hz]	[Hz]	[Hz]	[Hz]	[Hz]	[Hz]	[Hz]	[Hz]
695	Disostoza, kraniofacialna [avtosomsko dominantno dedna, prirojena razvojna napaka s predčasno zakostenitvijo vseh lobanjskih šivov, zlasti koronalnega in sagitalnega, akrocefalijo, eksoftalmusom, hipertelorizmom, hipoplazijo zgornje čeljusti in progenijo, naglušnostjo ali gluhostjo, ob navadno normalni umski razvitosti sin. Crouzonova bolezen, Crouzonov sindrom, dysostosis craniofacialis, syndroma Crouzon]	70	230	970	14.030	32.500	72.910	326.590	497.500	675.000	954.370
696	Dispareunija	220	970	7.500	85.190	95.750	96.500	175.000	525.000	655.200	995.200
697	Dispepsija [motnja prebavne funkcije s težavami v epigastrični regiji po jedi [občutek polnosti, napihnjenosti, pekoča bolečina, izpahovanje idr.], ki ima lahko organsko podlago ali pa je funkcionalna motnja]	190	300	800	7.200	27.500	45.580	96.500	315.700	419.340	562.960
698	Displazija desnega prekata, aritmogena	80	240	630	7.820	32.250	67.500	307.650	391.020	415.700	726.070
699	Displazija dojk	110	520	950	5.250	21.000	37.500	62.500	93.500	150.000	478.500
700	Displazija materničnega vratu [patološki proces pretvorbe normalnih epitelijskih celic materničnega vratu v atipične celice]	40	250	650	910	2.500	7.200	96.500	324.940	475.870	527.000
701	Displazija, arteriohepatična [nepravilen razvoj, velikost, oblika in zgradba celic, tkiv, organov, udov, telesa]	170	520	620	850	20.700	97.500	155.270	562.500	753.200	850.000
702	Displazija, ventrikularna, desno, aritmogena	80	240	630	7.820	32.250	67.500	307.650	391.020	415.700	726.070
703	Dispraksija	150	180	930	2.750	137.530	263.020	402.500	571.150	796.530	825.340

©ETDFL.COM 2023 Slo https://zapper-pro.si		1	2	3	4	5	6	7	8	9	10
		[Hz]	[Hz]	[Hz]	[Hz]	[Hz]	[Hz]	[Hz]	[Hz]	[Hz]	[Hz]
704	Disrafični status [Bolniki s kraniovertebralnimi motnjami imajo disrafični status: skrajšan vrat, zmanjšana lasna linija na hrbtu glave, asimetrični obraz in prsni koš, "gotški" okus, ukrivljenost hrbtenice, lijakasta prsa, ravne noge itd]	190	2.120	20.000	45.150	73.400	96.500	125.000	375.750	434.330	563.190
705	Distalna trizomija	50	410	620	2.750	7.500	40.000	275.650	475.680	527.000	667.000
706	Distihiaza [pojav trepalnic v dveh vrstah na eni vekci, od katerih je ena vrsta navadno obrnjena proti zrklju]	130	720	920	9.500	128.000	302.500	432.700	597.500	773.910	901.170
707	Distimična motnja	80	120	17.850	57.710	122.020	241.400	485.830	597.540	725.380	851.170
708	Distonija [nevrolška motnja, pri kateri podaljšana nehotena mišična krčenja povzročijo nesmotrno zvijanje udov in telesa, ponavljanje gibov in nenormalne položaje telesa, motnja tonusa vegetativnega živčevja]	150	180	930	2.750	137.530	263.020	402.500	571.150	796.530	825.340
709	Distrofija Brevicollis Congenita [obolenje, za katero je značilna neurejena presnova celice]	160	620	830	5.080	12.850	327.650	453.720	684.810	712.810	993.410
710	Distrofija Cone-Rod [očesna bolezen]	70	410	22.500	57.500	325.180	476.500	527.000	667.000	749.000	986.220
711	Distrofija Groenouw, Distrofija roženice Groenouw	140	220	700	6.210	102.300	247.500	372.600	505.610	625.680	956.160
712	Distrofije, stromalne, roženične	70	320	950	7.500	84.000	193.930	237.500	487.500	706.210	946.500
713	Divertikulitis [vnetje divertikla]	110	490	970	17.300	29.510	422.500	602.500	715.310	803.500	924.310
714	Dizenterija [nalezljiva bolezen debelega črevesa, z bolečinami v trebuhu, tenezmi in krvavimi diarejami, ki jo povzročajo bakterije, protozoji ali črevesni paraziti]	120	200	900	47.500	110.250	52.500	425.140	570.000	841.000	932.000

©ETDFL.COM 2023 Slo https://zapper-pro.si		1	2	3	4	5	6	7	8	9	10
		[Hz]	[Hz]	[Hz]	[Hz]	[Hz]	[Hz]	[Hz]	[Hz]	[Hz]	[Hz]
715	Dlesni, vnetje	60	200	830	2.750	3.000	15.000	85.540	175.000	225.000	575.830
716	Dojenje, motnje	180	190	740	9.000	11.090	22.500	107.900	115.700	377.910	470.120
717	Dojke, bolečina	190	490	820	9.930	43.390	103.670	232.500	342.520	625.350	975.540
718	Dojke, bolezn	150	490	620	800	5.110	125.000	426.700	571.000	838.000	932.000
719	Dojke, displazija [benigne spremembe dojk so displazije, ki dejansko niso bolezen, ampak strukturne spremembe parenhima]	110	520	950	5.250	21.000	37.500	62.500	93.500	150.000	478.500
720	Donovanoza [dimeljski granulom ali venerični granulom, je nalezljiva nalezljiva bolezen, ki jo povzroča bakterija Klebsiella granulomatis, prej znana pod imenom Donovan granulozitis in Claymmatobacterium granulomatis, za katero je značilno prisotnost kock ali ran, ki se zlahka krvavijo v predelu genitalij]	1.260	2.320	3.900	65.730	152.000	213.200	602.500	715.310	803.200	924.370
721	Downov sindrom [samo simptomi]	70	500	970	9.000	12.850	132.800	337.500	525.000	758.570	955.720
722	Dr. Hulda Clark Paraziti Splošno	160	300	680	900	2.500	5.500	13.930	93.500	356.720	451.170
723	Dr. Rife Red Beam ray	1.860	7.270	7.660	7.870	8.020	8.450	17.220	20.060	21.270	28.160
724	Drakunkuloza [gliste vrste Dracunculus medinensis v podkožju, kamor prodrejo iz črevesa po zaužitju vode, ki vsebuje z ličinko okužene rakce rodu Cyclops sin. Dracunculosis]	80	410	800	2.500	7.500	30.000	65.310	125.000	355.720	422.530

©ETDFL.COM 2023 Slo https://zapper-pro.si		1	2	3	4	5	6	7	8	9	10
		[Hz]	[Hz]	[Hz]	[Hz]	[Hz]	[Hz]	[Hz]	[Hz]	[Hz]	[Hz]
725	Drakunkulóza, bolezen gvinejskega črva [okužba s črvom <i>Dracunculus medinensis</i>]	40	250	690	48.140	142.790	219.270	322.200	592.200	765.290	822.340
726	Driska	120	200	900	47.500	110.250	52.500	425.140	570.000	841.000	932.000
727	Driska, gastroenteritis	120	200	900	47.500	110.250	322.540	332.410	684.810	712.230	992.000
728	Družinska bolezen motoričnega nevrona	900	920	32.750	293.700	329.090	415.840	423.470	472.120	512.140	629.900
729	Družinska sredozemska vročina	50	900	1.520	55.150	375.030	479.930	523.000	662.710	789.000	987.230
730	Družinski kronični pemfigus [huda avtoimunska bolezen, pri kateri zaradi okvare dezmosomov nastanejo razpoke in mehurji med epidermalnimi celicami]	80	220	730	2.900	5.710	50.000	322.530	415.200	566.410	707.260
731	Družinski mladostni parkinsonizem	680	900	2.500	5.500	13.930	295.560	484.500	605.720	723.820	935.420
732	Duaneov sindrom [vpliva na očesne mišice, tako da je sposobnost gibanja oči navznoter, navzven ali v obe smeri omejena]	1.860	7.270	7.660	7.870	8.020	8.450	17.220	20.080	21.270	28.160
733	Duanova retrakcija [kadar se oko pomika proti nosu, se očesno jabolko potisne v vtičnico [to se imenuje retrakcija]. Omejeno gibanje oči lahko povzroči zmanjšanje veke in prizadeto oko se lahko zdi manjše od drugega očesa]	1.860	7.270	7.660	7.870	8.020	8.450	17.220	62.220	131.200	218.310
734	Dubin-Johnsonov sindrom	410	570	800	102.350	175.140	475.330	560.060	600.770	797.680	891.220
735	Duhringova bolezen	170	570	800	54.730	195.310	352.500	595.400	619.340	797.610	891.270

©ETDFL.COM 2023 Slo https://zapper-pro.si		1	2	3	4	5	6	7	8	9	10
		[Hz]	[Hz]	[Hz]	[Hz]	[Hz]	[Hz]	[Hz]	[Hz]	[Hz]	[Hz]
736	Duncanov sindrom	600	1.000	5.000	240.600	365.800	454.370	515.120	689.410	712.000	997.870
737	Dupuytrenova kontraktura [trakasto-vozličasata zadebelitev vezivnega tkiva v dlani]	1.060	2.260	5.650	7.170	8.220	9.430	17.220	668.000	721.000	987.260
738	Dvanajstnik, razjeda	40	9.460	10.330	22.500	44.300	45.910	172.500	292.500	754.030	825.310
739	Dvoživke, bolezni	70	5.810	10.830	57.500	125.050	376.290	419.340	560.000	642.910	930.120
740	Eaton-Lambertov sindrom	30	520	620	930	7.500	12.710	96.500	225.540	300.000	323.530
741	Ebola, okužbe z virusom ebola	550	900	5.150	55.340	151.090	387.500	452.500	621.810	870.560	921.020
742	Ebsteinova anomalija	150	230	620	950	7.500	212.850	455.950	557.500	796.500	891.500
743	EBV okužbe [Epstein-Barr]	120	250	51.620	72.250	105.170	237.320	421.510	602.500	725.000	822.350
744	E-Coli [Escherichia Coli]	130	220	630	13.030	55.370	121.300	320.510	694.000	715.700	824.310
745	Edem [nabrekliina kože ali organa zaradi nabiranja tekočine]	130	520	900	8.500	12.530	145.850	263.000	397.500	633.910	825.170
746	Edem optične papile [otekanje očesnega diska , to je del mrežnice, ki ustreza izvoru optičnega živca [par lobanjskih živcev]]	40	180	700	10.400	29.300	32.430	342.190	425.290	572.000	813.000

©ETDFL.COM 2023 Slo https://zapper-pro.si		1	2	3	4	5	6	7	8	9	10
		[Hz]	[Hz]	[Hz]	[Hz]	[Hz]	[Hz]	[Hz]	[Hz]	[Hz]	[Hz]
747	Edem optičnega diska	80	410	950	2.750	5.500	15.650	192.930	236.420	322.570	585.700
748	Edem, Quinckejev edem [asilna alergijska reakcija, ki jo spremlja otekanje kože in sluznice, v redkih primerih notranji organi, membrane možganov ali sklepov. Druga imena za to bolezen so angionevrotični šok, velikanska urtikarija]	800	1.120	9.850	51.710	75.930	385.690	412.020	690.000	812.930	906.420
749	Eferentna zenična napaka	230	2.120	5.940	7.500	22.500	51.390	228.950	557.400	603.920	725.120
750	Egiptovska oftalmija [Trahom, tudi granularni konjunktivitis, egiptovska oftalmija, slepeči trahom je nalezljiva bolezen, ki jo povzroča bakterija Chlamydia trachomatis . Zaradi okužbe postane notranja površina veke hrapava. Ta hrapavost ima lahko kot posledico bolečine v očeh, načne lahko zunanjo površino oči ali roženico in lahko vodi do slepote]	140	230	730	5.580	13.390	150.000	475.850	736.420	819.340	915.700
751	Ehinokokokoza [Hidatidna cista/Ehinokokna hidatidna cista] [Povzročitelj bolezni je parazit Echinococcus granulosus. Do okužbe pride najpogosteje z uživanjem okužene vode ali zelenjave, ki vsebuje jajčeca parazita. Le-ta potuje do jeter, pljuč, redkeje srca, možganov ali kosti in se razvije v cisto. Cista raste in pritiska na okolne organe in tkivo. Če okužbe ne zdravimo, je lahko smrtna]	60	200	730	830	12.330	20.000	85.000	95.310	122.530	150.000
752	Ehinokokokoza [infestacija z larvami ehinokoka, ki se naselijo v organih [npr. v jetrih, pljučih, kosteh, možganih] in se razvijejo v ehinokokne ciste [vsebujejo infekciozne skolekse mladih trakulj]	680	900	2.500	5.500	13.930	93.500	360.500	373.000	375.300	386.400
753	Ehlers-Danlosov sindrom	120	350	950	7.500	127.500	247.500	465.000	596.500	655.720	875.340
754	Eisenmengerjev kompleks	30	400	780	1.000	2.500	33.390	75.790	185.580	425.790	719.340
755	Eisenmengerjev sindrom	30	400	780	1.000	2.500	33.390	75.790	185.580	425.790	719.340

©ETDFL.COM 2023 Slo https://zapper-pro.si		1	2	3	4	5	6	7	8	9	10
		[Hz]	[Hz]	[Hz]	[Hz]	[Hz]	[Hz]	[Hz]	[Hz]	[Hz]	[Hz]
756	Ekdomov Sindrom	130	400	800	900	5.260	72.500	135.470	296.500	556.740	879.930
757	Ekcem [nekužno vnetje kože, ki povzroča srbenje]	150	830	7.620	67.920	197.500	212.850	405.000	527.500	716.500	871.200
758	Ekhimoza [krvavitev v koži ali sluznici, nekoliko večja od petehije]	160	220	640	58.350	215.500	327.750	442.010	617.500	869.730	975.340
759	Eklampsija [bolezen s krči in izgubo zavesti, navadno v nosečnosti, ob porodu ali po njem]	30	120	940	2.500	22.500	51.330	328.950	356.720	426.160	567.700
760	Eksencefalija	150	490	1.000	2.250	32.000	97.400	325.710	342.060	750.000	934.250
761	Eksoforija	60	500	870	12.850	27.500	32.500	42.500	190.000	450.000	856.720
762	Eksoftalmična golša	120	550	950	5.290	95.520	142.500	362.500	402.500	590.000	822.530
763	Eksokrina nezadostnost trebušne slinavke	70	570	23.100	2.250	5.290	30.000	45.370	57.500	96.500	233.630
764	Eksomfalos - Beckwith	30	250	780	930	7.500	95.750	300.000	454.370	615.190	784.810
765	Eksómfalos [popkovna kila]	30	250	780	930	7.500	95.750	300.000	454.370	615.190	784.810
766	Eksostoze [benigna kostna tvorba, ki raste iz kosti]	100	500	680	5.950	35.710	87.400	137.500	357.500	596.500	742.060

©ETDFL.COM 2023 Slo https://zapper-pro.si		1	2	3	4	5	6	7	8	9	10
		[Hz]	[Hz]	[Hz]	[Hz]	[Hz]	[Hz]	[Hz]	[Hz]	[Hz]	[Hz]
767	Eksotropija	140	220	730	5.580	13.390	150.000	475.850	736.420	819.340	915.800
768	Ekstrakranialni tumor zarodnih celic	140	460	750	840	96.500	355.720	434.150	571.000	839.000	932.000
769	Ektima, nalezljiva [piodermija z ulceracijami, ki segajo v usnjico, razjede so pokrite s krasto, celijo se z brazgotino [povzročitelji so so psevdomonasi, streptokoki, stafilokoki]]	260	650	5.710	11.090	42.500	65.830	92.500	234.250	452.590	815.870
770	Ektodermalna displazija	110	550	800	23.500	117.500	252.500	462.500	596.500	797.500	975.340
771	Ektodermalna napaka, prirojena	70	520	700	930	337.050	372.500	375.000	382.850	519.340	791.280
772	Ektoparazitske okužbe	60	240	780	830	2.500	10.890	22.500	124.370	375.000	515.700
773	Ektropij [navzven zavihana veka, da se vidi njena veznica [npr. zaradi brazgotine ali paralize facialnega živca]]	30	500	850	5.710	7.250	13.980	324.300	450.000	695.830	895.870
774	Elaefororoza [bolečina v glavi]	150	180	930	2.750	125.320	246.200	405.000	731.500	826.500	921.340
775	Elastotične gubice, Anti staranje	22.500	50.420	132.800	158.630	429.300	533.900	678.210	834.630	888.760	942.320
776	Elektromagnetno sevanje [EMF] in razstrupljanje	60	330	900	85.750	150.000	223.700	225.000	454.500	515.170	687.620

©ETDFL.COM 2023 Slo https://zapper-pro.si		1	2	3	4	5	6	7	8	9	10
		[Hz]	[Hz]	[Hz]	[Hz]	[Hz]	[Hz]	[Hz]	[Hz]	[Hz]	[Hz]
777	Elfin Faciesov sindrom [za sindrom je značilna idiopatska infantilna hiperkalcemija; duševna zaostalost; kardiovaskularne anomalije, običajno supralvalvularna aortna stenoza in stenoza periferne pljučne arterije; nenavadne facijeve vilice in anomalije v ustih, predvsem hipoplazija sklenine in oligodontija]	20	240	680	870	2.500	17.500	197.500	315.700	328.550	419.340
778	Ellis-Van Creveldov Sindrom [redka genetska bolezen, ki se deduje avtosomno recesivno. Gre predvsem za displazijo mišičnoskeletnega sistema, tj. nenormalno organizacijo celic v tkivih, in je posebna oblika pritlikavosti, za katero so značilni krajši udi in prsti. Poleg tega so značilni polidaktilija [večprstnost] in razvojne nepravilnosti srca, pojavljajo pa se tudi malformacije zapetnih kosti ter napake v izraščanju zob]	2.080	4.620	6.870	8.880	235.000	323.070	549.330	627.330	741.120	803.910
779	Embolija, holesterol	40	230	850	5.750	20.000	125.190	350.000	450.000	775.170	927.000
780	Embriopatije	150	190	780	7.500	68.000	115.440	327.700	545.430	612.370	779.930
781	Emetofobija [strah pred bruhanjem]	120	410	8.000	30.000	57.530	125.000	357.780	689.930	750.000	934.250
782	EMF, izpostavljenost EMF [s frekvencami Detox]	60	330	900	85.750	150.000	223.700	225.000	454.500	515.170	687.620
783	Emfizem, pljučni	180	650	930	9.500	17.510	162.810	292.100	317.300	433.950	805.190
784	Empijem, plevralni	40	240	910	1.000	12.050	177.710	234.000	594.000	683.160	849.340
785	Empijem, torakalni	50	530	1.730	5.940	85.120	117.150	443.200	662.230	814.370	952.000

©ETDFL.COM 2023 Slo https://zapper-pro.si		1	2	3	4	5	6	7	8	9	10
		[Hz]	[Hz]	[Hz]	[Hz]	[Hz]	[Hz]	[Hz]	[Hz]	[Hz]	[Hz]
786	Empijem, žolčnik	160	230	650	840	2.500	127.500	255.470	387.500	696.500	825.910
787	Empti Sella Sindrom [stanje, ko se hipofiza skrči ali izravna, polni sella turcica s cerebrospinalno tekočino namesto z normalno hipofizo. [2] Odkrijemo ga lahko kot del diagnostične obdelave motenj hipofize ali kot naključno ugotovitev pri slikanju možganov]	90	370	910	128.500	236.500	302.220	491.610	651.020	708.570	879.210
788	Empty Sella Primarni [stanje, ko se hipofiza skrči ali izravna, polni sella turcica s cerebrospinalno tekočino namesto z normalno hipofizo. [2] Odkrijemo ga lahko kot del diagnostične obdelave motenj hipofize ali kot naključno ugotovitev pri slikanju možganov]	90	370	910	128.500	236.500	302.220	491.610	651.020	708.570	879.210
789	Empty Sella Sekundarni [stanje, ko se hipofiza skrči ali izravna, polni sella turcica s cerebrospinalno tekočino namesto z normalno hipofizo. [2] Odkrijemo ga lahko kot del diagnostične obdelave motenj hipofize ali kot naključno ugotovitev pri slikanju možganov]	90	370	910	128.500	236.500	302.220	491.610	651.020	708.570	879.210
790	Encefalitis [vnetje možganov]	120	9.550	55.850	102.500	192.500	247.500	472.500	525.330	650.000	974.500
791	Encefalitis Periaxialis	120	9.550	55.850	102.500	192.500	247.500	472.500	525.330	650.000	974.500
792	Encefalitis, Arbovirus	70	680	2.330	35.000	87.500	476.500	527.000	667.000	753.230	987.230
793	Encefalitis, epidemični	120	9.550	55.850	102.500	192.500	247.500	472.500	525.330	650.000	974.500
794	Encefalitis, Herpes Simplex	110	7.550	50.800	97.150	151.340	252.500	472.500	525.330	650.000	974.500
795	Encefalitis, japonski	120	9.550	55.850	102.500	192.500	247.500	472.500	525.330	650.000	974.500

©ETDFL.COM 2023 Slo https://zapper-pro.si		1	2	3	4	5	6	7	8	9	10
		[Hz]	[Hz]	[Hz]	[Hz]	[Hz]	[Hz]	[Hz]	[Hz]	[Hz]	[Hz]
796	Encefalitis, ki ga prenašajo členonožci	120	9.550	55.850	102.500	192.500	247.500	472.500	525.330	650.000	974.500
797	Encefalitis, ki ga prenašajo komarji	120	9.550	55.850	102.500	192.500	247.500	472.500	525.330	650.000	974.500
798	Encefalitis, Saint Louis	120	9.550	55.850	102.500	192.500	247.500	472.500	525.330	650.000	974.500
799	Encefalokela	160	230	900	950	7.500	150.890	455.340	527.500	896.500	917.200
800	Encefalomyelitis [vnetje možganov in hrbtne možga]	50	960	5.830	7.500	12.330	113.230	425.000	571.000	865.830	937.410
801	Encefalomyelitis, mialgični	50	960	5.830	7.500	12.330	113.230	425.000	571.000	865.830	937.410
802	Encefalomyelitis, subakutna nekrotizacija	50	960	5.830	7.500	12.330	113.230	425.000	571.000	865.830	937.410
803	Encefalopatija	150	230	900	950	7.500	150.890	455.340	527.500	896.500	917.200
804	Encefalopatija, Binswangerjeva bolezen [Levkoencefalopatija je vrsta vaskularne demence [senilna demenca], pri kateri uniči belo snov v možganih]	150	230	900	950	7.500	150.890	455.340	527.500	896.500	917.200
805	Encefalopatija, goveja oz. bovina spongiformna encefalopatija, BSE, bolezen notih krav	130	250	620	5.750	17.250	37.300	129.560	345.430	415.700	682.020
806	Encefalopatija, hipoksična	150	230	900	950	7.500	150.890	455.340	527.500	896.500	917.200

©ETDFL.COM 2023 Slo https://zapper-pro.si		1	2	3	4	5	6	7	8	9	10
		[Hz]	[Hz]	[Hz]	[Hz]	[Hz]	[Hz]	[Hz]	[Hz]	[Hz]	[Hz]
807	Encefalopatija, subkortikalna arteriosklerotična	60	250	950	65.170	92.500	210.500	525.710	650.000	759.830	912.330
808	Encefalopatija, Wernickeova [značilen je oster začetek, zmedenost, nistagmus, delna oftalmoplegija in ataksija zaradi pomanjkanja tiamina. Diagnoza temelji predvsem na kliničnih podatkih. Ta bolezen se lahko zmanjša na ozadju zdravljenja, vztraja ali prehaja v Korsakovovo psihozo. Zdravljenje obsega imenovanje tiamina in splošne dejavnosti; Wernicke-ova encefalopatija je posledica neustreznega vnosa in absorpcije tiamina v kombinaciji z nadaljnjo uporabo ogljikovih hidratov.]	150	230	900	950	7.500	150.890	455.340	527.500	896.500	917.200
809	Endodoncija	140	180	870	15.830	23.210	212.530	247.580	465.350	695.020	792.510
810	Endoftalmitis [vnetje notranjosti zrkla]	280	620	810	2.100	33.000	47.500	117.500	396.500	655.720	825.540
811	Endokarditis, bakterijski	50	370	950	2.500	3.750	73.400	95.750	175.820	269.710	355.080
812	Endokrine bolezni	190	950	2.500	7.500	15.000	33.000	426.900	571.000	836.000	932.000
813	Endokrini rak	570	830	2.850	32.500	97.500	322.530	434.420	566.410	835.960	978.850
814	Endometrijski polipi	1.220	3.270	4.230	6.870	9.030	74.050	103.830	274.350	388.320	482.230
815	Endometrioma	130	570	780	12.270	68.290	135.250	272.720	425.530	733.910	836.420

©ETDFL.COM 2023 Slo https://zapper-pro.si		1	2	3	4	5	6	7	8	9	10
		[Hz]	[Hz]	[Hz]	[Hz]	[Hz]	[Hz]	[Hz]	[Hz]	[Hz]	[Hz]
816	Endometrioza [pojav endometrija zunaj njegovega normalnega mesta]	130	570	780	12.270	68.290	355.720	434.150	571.000	839.000	932.000
817	Endoskopija [pregled z endoskopom]	20	120	950	13.390	22.500	51.300	261.020	491.510	619.340	875.350
818	Enhondrom	460	950	7.500	15.690	25.540	40.000	125.000	300.000	326.400	527.810
819	Enhondrom, multipli	460	950	7.500	15.690	25.540	40.000	125.000	300.000	326.400	527.810
820	Enhondromatoza	170	490	570	5.250	13.320	20.000	35.520	60.000	93.500	315.700
821	Enhondroza, multipla	420	960	7.530	15.630	25.570	33.820	125.000	300.000	328.500	527.810
822	Enkopreza [nesposobnost zadrževanja fecesa po drugem letu starosti]	230	950	12.870	25.050	97.500	110.250	142.540	331.320	405.030	522.510
823	Enterična vročina, Tifusna vročina [povzročajo jo bakterijske bakterije salmonelle v tipičnem serotipu tifusa]	70	350	700	45.000	78.250	114.690	323.000	637.080	845.870	973.700
824	Enteritis, granulirani [vnetje tankega črevesa]	70	460	3.210	5.170	17.500	127.500	351.210	611.000	706.500	921.200
825	Enteritis, psevdomembranski [vnetje tankega črevesa]	70	460	3.210	5.170	392.000	404.370	515.160	687.620	689.930	712.810
826	Enteritis, regionalni [vnetje tankega črevesa]	70	460	3.210	5.170	392.000	404.370	515.160	687.620	712.810	992.000

©ETDFL.COM 2023 Slo https://zapper-pro.si		1	2	3	4	5	6	7	8	9	10
		[Hz]	[Hz]	[Hz]	[Hz]	[Hz]	[Hz]	[Hz]	[Hz]	[Hz]	[Hz]
827	Enterocela [Prolaps tankega črevesa]	20	500	950	2.250	12.850	15.220	90.000	322.060	323.700	326.160
828	Enterokolitis [vnetje tankega in debelega črevesa, ki se kaže z diarejo]	150	550	850	5.580	120.000	315.500	472.500	527.000	662.710	752.700
829	Entezopatija [okvara prirastišča mišic in kit, navadno z bolečino pri krčenju mišice]	30	410	620	950	7.500	25.720	87.500	480.000	525.290	825.000
830	Entomoftoramikoza [kronično potekajoče glivne okužbe, ki prizadenejo tudi imunokompetentno populacijo bolnikov]	230	320	840	2.300	35.000	43.300	114.300	306.300	553.730	624.520
831	Entropij [navznoter zavihan rob veke sin. entropion, entropium, uvihana veča]	280	750	830	980	107.410	128.310	307.000	517.100	609.420	717.210
832	Enureza [nesposobnost zadrževanja urina po tretjem letu starosti]	170	230	620	930	7.250	42.500	231.200	521.400	739.260	849.420
833	Eozinofilija [zvišana koncentracija eozinofilcev v cirkulirajoči krvi, povečano število eozinofilcev in/ali njihovih predstopenj v kostnem mozgu]	190	490	730	940	96.500	174.330	326.050	528.000	663.000	752.200
834	Eozinofilija, tropska	190	490	730	940	96.500	174.330	326.050	528.000	663.000	752.200
835	Eozinofilija-mialgija	190	490	730	940	96.500	174.330	326.050	528.000	663.000	752.200
836	Ependimom [nevroglijska novotvorba v možganih iz diferenciranih, večinoma benignih ependimskih celic, navadno pri otrocih]	20	120	950	12.300	13.580	41.200	245.540	262.020	692.330	892.500
837	Ependimom, miksopapilarni	20	120	950	12.300	13.580	41.200	275.830	419.350	611.780	858.520

©ETDFL.COM 2023 Slo https://zapper-pro.si		1	2	3	4	5	6	7	8	9	10
		[Hz]	[Hz]	[Hz]	[Hz]	[Hz]	[Hz]	[Hz]	[Hz]	[Hz]	[Hz]
838	Ependimom, papilarni	20	120	950	12.300	13.580	41.200	275.830	419.350	611.780	858.520
839	Epidemični nevrolabirintitis	70	490	600	800	32.100	47.500	269.710	450.000	513.540	686.210
840	Epidermalna cista	70	180	6.750	40.870	172.690	201.250	421.500	597.500	835.350	923.070
841	Epidermofitoza	80	7.250	50.000	62.500	93.500	322.540	475.030	527.000	667.000	987.230
842	Epidermoidna cista	70	180	6.750	40.870	172.690	201.250	421.500	597.500	835.350	923.070
843	Epididimitis [vnetje epididimisa]	30	180	930	970	5.500	10.890	93.000	210.500	424.370	978.050
844	Epifora [nenormalno odtekanje solz po licih, navadno zaradi zapore solznih izvodil]	20	120	950	13.610	52.500	150.000	463.040	633.250	723.530	855.350
845	Epiglotitis [vnetje epiglotisa]	1.210	4.250	9.790	28.530	40.310	157.800	275.830	336.290	519.320	613.890
846	Epikondilitis, lateralni humeralni [teniški komolec]	240	920	1.770	18.320	28.230	32.120	48.900	54.300	109.730	328.500
847	Epilepsija	150	250	8.620	17.220	82.500	115.870	325.000	491.580	673.350	874.540
848	Epileptični napadi	150	250	8.620	17.220	82.500	115.870	325.000	491.580	673.350	874.540

©ETDFL.COM 2023 Slo https://zapper-pro.si		1	2	3	4	5	6	7	8	9	10
		[Hz]	[Hz]	[Hz]	[Hz]	[Hz]	[Hz]	[Hz]	[Hz]	[Hz]	[Hz]
849	Epileptični napadi	150	250	8.620	17.220	82.500	115.870	325.000	491.580	673.350	874.540
850	Epileptični napadi	150	250	8.620	17.220	82.500	115.870	325.000	491.580	673.350	874.540
851	Epileptični napadi [nenadna, nenadzorovana električna motnja v možganih]	150	250	8.620	17.220	82.500	115.870	325.000	491.580	673.350	874.540
852	Epileptični napadi, konvulzivni	150	250	8.620	17.220	82.500	115.870	275.620	325.000	523.010	687.450
853	Epileptični napadi, motnje [nenadna, nenadzorovana električna motnja v možganih]	150	250	8.620	17.220	82.500	115.870	233.910	475.270	527.000	667.000
854	Epileptični napadi, motorični	150	250	8.620	17.220	82.500	97.500	115.870	325.000	375.300	500.000
855	Epileptični napadi, senzorični	150	250	8.620	17.220	82.500	115.870	325.000	491.580	673.350	874.540
856	Epileptični napadi, splošno	150	250	8.620	17.220	82.500	115.870	325.000	486.500	706.210	946.500
857	Epileptični napadi, žariščni	150	250	8.620	17.220	82.500	115.870	325.000	425.290	571.000	813.000
858	Epiloja	50	440	22.500	57.500	325.160	476.600	527.000	667.000	749.000	986.220
859	Episkleritis [vnetje episklere]	60	500	870	12.850	27.500	141.000	301.230	453.020	783.400	825.030

©ETDFL.COM 2023 Slo https://zapper-pro.si		1	2	3	4	5	6	7	8	9	10
		[Hz]	[Hz]	[Hz]	[Hz]	[Hz]	[Hz]	[Hz]	[Hz]	[Hz]	[Hz]
860	Epistaksa [krvavitev iz nosu]	140	570	730	7.500	14.500	327.030	555.910	665.020	756.720	875.290
861	Epiteliom	80	350	5.190	55.000	72.500	73.300	92.500	98.500	125.230	527.810
862	Epiteliom, bazalna celica	80	350	5.190	55.000	72.500	73.300	92.500	475.270	827.000	967.000
863	Epitelne novotvorbe, maligne	40	250	650	930	2.500	7.500	96.500	334.250	434.400	792.200
864	Epiziotomija [prerez vulve in nožnice z namenom preprečiti raztrganje presredka med porodom ali olajšati dostop pri nožnični operaciji]	70	190	870	900	5.710	7.250	22.500	97.500	375.350	500.000
865	Epstein-Barr, okužbe z virusom Epstein-Barr	120	250	51.620	72.250	105.170	237.320	421.510	602.500	725.000	822.350
866	Erbova paraliza [Erb-Duchennova - prehodna ali trajna ohromitev mišičja ramenskega obroča in nadlakti zaradi porodne okvare zgornjih korenin [C5-C6] brahialnega pleksusa]	170	400	800	900	5.250	72.500	135.470	296.500	556.720	879.930
867	Erdheim-Chesterjeva bolezen	190	1.770	5.320	7.830	8.970	10.230	31.500	76.330	474.720	694.330
868	Eretilna disfunkcija	60	520	15.170	42.300	125.710	376.260	514.350	682.450	759.830	918.500
869	Ergotizem [kronična zastrupitev z rženimi rožički ali njihovimi alkaloidi [npr. z ergotaminom], za katero so značilni spazmi arterij stopal oziroma spodnjih udov, redkeje rok, lahko z gangrenami, ter znaki vzburjenja ali depresije osrednjega živčevja]	80	120	850	5.160	20.000	40.000	85.000	97.500	355.720	434.500

©ETDFL.COM 2023 Slo https://zapper-pro.si		1	2	3	4	5	6	7	8	9	10
		[Hz]	[Hz]	[Hz]	[Hz]	[Hz]	[Hz]	[Hz]	[Hz]	[Hz]	[Hz]
870	Eritem [bolezenska rdečina kože]	80	240	650	900	2.500	27.500	55.360	492.500	675.540	775.350
871	Eritem infekcija [bolezenska rdečina kože]	80	240	650	900	2.500	27.500	55.360	115.700	326.070	534.250
872	Eritremija	50	750	900	9.000	11.090	55.330	326.550	425.710	642.910	980.000
873	Eritroderma	40	520	730	870	2.250	17.500	35.830	65.110	325.540	533.630
874	Eritroderma, makulopapularna	40	520	730	870	2.250	17.500	35.830	192.500	675.360	826.900
875	Eritropoetska porfirija [avtosomsko recesivno dedna porfirija s povečano tvorbo porfirina v normoblastih kostnega mozga, porfirinurijo, hemolitično anemijo, splenomegalijo, spremembami kože in sluznic ter fotodermatozo sin. Güntherjeva bolezen]	40	320	960	12.500	43.000	122.400	263.000	555.340	692.500	819.340
876	Erizipel, Šen [akutna okužba kože, ki zajema vrhnji del usnjice in limfatično tkivo, povzročajo jo β -hemolitični streptokoki, kaže se z mrzlico, vročino, rdečino in otekline, najpogosteje na obrazu in udih, meja med zdravo in prizadeto kožo je ostra, mogoči zaplet je glomerulonefritis]	280	650	5.150	10.570	42.500	65.330	95.700	225.330	455.420	800.310
877	Erlihioza	80	410	9.800	82.500	203.500	345.000	607.600	725.840	852.000	923.880
878	Escherichia coli, okužbe z ešerihijo koli	130	220	630	13.030	55.370	121.300	320.510	694.000	715.700	824.310
879	Esencialni poliarteritis [sistemsko vnetje srednje velikih in majhnih arterij]	200	250	650	2.500	3.000	25.500	96.500	326.160	534.250	651.300

©ETDFL.COM 2023 Slo https://zapper-pro.si		1	2	3	4	5	6	7	8	9	10
		[Hz]	[Hz]	[Hz]	[Hz]	[Hz]	[Hz]	[Hz]	[Hz]	[Hz]	[Hz]
880	Esencialni tremor, benigni esencialni tremor, familiarni tremor ali hereditarni tremor [tresenje delov telesa, ki se ojača pri vztrajanju v določeni drži [npr. pri držanju skodelice] in je verjetno dedno pogojen]	130	230	620	9.970	167.330	325.500	422.500	650.000	875.950	919.360
881	ESRD [ledvična bolezen v zadnji fazi]	70	550	850	7.580	132.600	347.500	377.650	591.000	683.560	849.340
882	Evansov sindrom	120	180	650	970	7.500	11.980	40.000	150.000	525.940	689.930
883	Ewingov tumor	20	30	40	5.030	119.340	350.000	434.330	691.270	759.830	927.100
884	Exanthema Subitum, Šesta otroška bolezen [akutna nalezljiva bolezen z izpuščaji, ki jo povzroča herpesvirus. Ker praviloma zbolevalo dojenčki, jo imenujejo tudi roseola infantum. Pri večini bolnikov bolezen poteka brez zapletov. Okužba se v glavnem prenaša s slino]	140	570	81.300	104.710	221.500	337.500	570.510	691.510	775.480	971.550
885	Exfoliation Sindrom [starostna bolezen, pri kateri nastane nenormalen fibrilarni zunajcelični material in se kopiči v številnih očesnih tkivih]	50	370	900	2.500	3.000	73.300	94.750	175.000	269.710	355.080
886	Ezofagealni refluks	120	200	900	47.500	2.250	17.500	135.370	385.940	591.000	722.530
887	Ezofagitis [vnetje požiralnika]	80	410	2.830	15.250	17.300	356.000	393.000	425.000	610.500	826.070
888	Ezofagofaringealni divertikulum	80	410	2.830	15.250	67.240	323.000	357.500	651.000	754.370	819.680
889	Ezofagotrahealna fistula	180	240	10.530	27.500	35.000	57.500	96.500	325.110	475.160	527.000

©ETDFL.COM 2023 Slo https://zapper-pro.si		1	2	3	4	5	6	7	8	9	10
		[Hz]	[Hz]	[Hz]	[Hz]	[Hz]	[Hz]	[Hz]	[Hz]	[Hz]	[Hz]
890	Ezoforija [heteroforija, pri kateri je vidna os enega očesa obrnjena proti vidni osi drugega očesa, kadar ni vidnega dražljaja]	60	500	870	12.850	27.500	32.500	42.500	190.000	450.000	856.720
891	Ezotropija	60	500	870	12.850	27.500	32.500	42.500	190.000	450.000	856.720
892	Fabryjeva bolezen [redka, na kromosom X vezana dedna bolezen] [progresivna, dedna, multisistemska lizosomska bolezen kopičenja v sklopu katere je lahko prizadetih več organskih sistemov: živčevje, koža, ledvice, srce, ožilje, sluh ter ravnotežni organ]	100	500	700	2.970	15.870	37.500	77.500	157.500	326.500	722.010
893	Fakomatoza, Bourneville [vsaka od prirojenih, večinoma dednih boleznih, ki se kažejo kot nevrokutane tumoroidne ter vaskularne displazije in so posledica motenj v embrionalnem razvoju ektoderma in mezoderma]	150	490	620	800	5.130	125.000	426.900	571.000	838.000	932.000
894	Fakomatoza, Sturge-Weber [vsaka od prirojenih, večinoma dednih boleznih, ki se kažejo kot nevrokutane tumoroidne ter vaskularne displazije in so posledica motenj v embrionalnem razvoju ektoderma in mezoderma]	110	250	870	7.500	8.000	13.940	85.680	225.230	475.680	527.000
895	Faktor IX, pomanjkanje koagulacijskega faktorja IX [hemofilija B]	100	830	5.000	45.110	93.500	475.160	527.000	650.000	759.830	926.700
896	Faktor V, pomanjkanje	600	870	2.260	5.170	93.500	475.160	527.000	485.000	697.500	856.720
897	Faktor V, trpljenje	80	320	610	2.270	44.250	115.710	245.480	486.000	697.500	856.720
898	Faktor VII, pomanjkanje [Hipoprokonvertinemija]	80	320	610	2.270	44.250	115.710	245.480	486.000	697.500	856.720
899	Faktor VIII, pomanjkanje koagulacijskega faktorja VIII [hemofilija A]	240	730	870	7.700	93.500	475.160	92.500	95.500	525.000	650.000

©ETDFL.COM 2023 Slo https://zapper-pro.si		1	2	3	4	5	6	7	8	9	10
		[Hz]	[Hz]	[Hz]	[Hz]	[Hz]	[Hz]	[Hz]	[Hz]	[Hz]	[Hz]
900	Faktor X, pomanjkanje	60	230	970	7.500	93.500	475.160	321.510	471.210	647.070	815.560
901	Faktor XI, pomanjkanje	40	320	620	940	93.500	475.160	60.000	90.000	325.370	863.650
902	Faktor XII, pomanjkanje [Hagemanova lastnost]	70	520	30.000	47.500	150.000	225.160	367.750	527.000	663.710	742.000
903	Fanconijeva anemija	120	570	1.120	7.400	27.600	42.500	96.500	325.430	415.700	562.910
904	Faringitis [vnetje žrela]	120	550	860	7.500	12.500	77.500	120.000	307.250	320.000	615.000
905	Faringozofagealni divertikulum	440	950	72.500	97.500	124.370	269.710	377.600	527.000	667.000	729.060
906	Fasciitis	120	570	950	5.250	37.270	132.500	237.500	522.530	675.430	819.340
907	Fasciitis, nekrotizirajoč	120	570	950	5.250	37.270	42.500	96.500	325.430	415.700	562.970
908	Fascikulacija	580	780	900	5.250	7.000	115.710	255.830	485.430	692.500	825.000
909	Fascioliaza	150	570	81.300	103.710	221.500	337.500	570.510	691.510	775.480	971.550
910	Favizem [akutna hemolitična anemija po zaužitju boba [Vicia faba] pri ljudeh, ki nimajo v eritrocitih encima glukoza-6-fosfat dehidrogenaze]	40	250	950	7.500	12.850	29.030	157.500	381.020	595.420	875.000

©ETDFL.COM 2023 Slo https://zapper-pro.si		1	2	3	4	5	6	7	8	9	10
		[Hz]	[Hz]	[Hz]	[Hz]	[Hz]	[Hz]	[Hz]	[Hz]	[Hz]	[Hz]
911	Fazio-Londejev sindrom	80	400	750	890	2.500	32.500	305.050	431.200	632.590	723.010
912	Fekalna inkontinenca	20	520	730	2.250	5.430	45.440	269.710	534.250	682.450	751.870
913	Feltyjev sindrom	50	900	9.000	11.090	55.330	225.470	398.400	425.710	522.530	642.910
914	Feminizacija, testikularna	120	900	5.250	27.500	57.500	83.580	222.530	425.110	571.000	937.410
915	Fenilalanin hidroksilaza, pomanjkanje, bolezen	160	550	950	17.500	93.980	137.500	396.300	575.830	824.370	963.190
916	Fenilketonurije	40	500	890	2.750	82.850	122.010	237.500	422.530	635.350	873.530
917	Feokromocitom [inkapsulirana, navadno benigna novotvorba kromafinega tkiva sredice nadledvične žleze, ki zaradi izločanja adrenalina in/ali noradrenalina povzroča arterijsko hipertenzijo]	140	220	730	5.250	7.250	52.010	157.510	290.200	675.350	821.370
918	Feokromocitom, extraadrenalni [V nekaterih primer lahko tumor nastane v parasimpatičnih ali simpatičnih ganglijih: v tem primeru ga imenujemo paragangliom ali ekstraadrenalni feokromocitom]	140	220	730	5.250	7.250	52.010	157.510	290.200	675.350	821.370
919	Fibrilacija, ventrikularna	80	730	970	5.750	37.500	85.080	96.500	125.160	325.000	377.910
920	Fibrocistična bolezen dojk	90	370	910	128.500	236.500	302.250	398.400	682.020	759.830	932.410
921	Fibrocistična mastopatija [bolezen dojk]	90	370	910	128.500	236.500	302.250	491.610	651.020	708.570	879.210

©ETDFL.COM 2023 Slo https://zapper-pro.si		1	2	3	4	5	6	7	8	9	10
		[Hz]	[Hz]	[Hz]	[Hz]	[Hz]	[Hz]	[Hz]	[Hz]	[Hz]	[Hz]
922	Fibrodisplazija, napredujoča osificirajoča [genetska motnja s heterotopno osifikacijo zlasti v mišičju, navadno zaradi nove mutacije, ki je sicer avtosomsko dominantno dedna sin. fibrodysplasia ossificans progressiva, myositis ossificans progressiva, progresivni osificirajoči miozitis]	190	230	830	5.450	12.710	13.930	92.500	376.290	519.340	652.430
923	Fibroid	160	550	900	5.580	27.500	291.240	292.000	293.050	345.500	824.370
924	Fibroid maternice	160	550	900	5.580	27.500	291.240	257.510	302.580	592.490	875.430
925	Fibroidi, maternica	160	550	900	5.580	27.500	291.240	257.510	302.580	592.490	875.430
926	Fibrom, maternica [benigna novotvorba veziva]	160	550	900	5.580	27.500	291.240	257.510	302.580	592.490	875.430
927	Fibromatoza, agresivna	850	900	980	17.530	213.230	321.290	423.690	597.500	862.500	915.540
928	Fibromatoza, juvenilna hialina [avtosomsko recesivno dedna bolezen, ki se začne v zgodnjem otroštvu s hiperplazijo dlesni in hialinimi fibromi, najprej na glavi, nato po telesu sin. sistemska juvenilna hialinoza]	850	900	980	17.530	213.230	321.290	423.690	597.500	862.500	915.540
929	Fibromialgija	70	350	25.400	51.000	60.000	150.000	475.110	527.000	667.000	987.230
930	Fibromiom	850	900	980	17.530	213.230	321.290	423.690	597.500	862.500	915.540
931	Fibromuskularna displazija [idiopatična, nevnetna, neaterosklerotična in segmentna arterijska bolezen, ki povzroča zožitev malih in srednje velikih arterij. Najpogosteje so prizadete ledvične in karotidne arterije]	770	830	920	12.320	176.080	287.330	488.320	510.200	620.300	841.090

©ETDFL.COM 2023 Slo https://zapper-pro.si		1	2	3	4	5	6	7	8	9	10
		[Hz]	[Hz]	[Hz]	[Hz]	[Hz]	[Hz]	[Hz]	[Hz]	[Hz]	[Hz]
932	Fibrositis	20	520	750	2.750	5.250	47.500	275.000	424.370	560.000	815.960
933	Fibroza	50	230	950	13.390	121.590	285.430	325.510	472.500	612.500	930.000
934	Fibroza, splošni sindrom	30	500	930	2.500	119.000	417.500	545.310	673.300	796.500	825.000
935	Filariaza, filarioza [bolezen, ki jo povzročajo filarije]	110	550	960	5.500	17.500	37.500	162.500	383.500	421.000	645.250
936	Filaroidea, okužbe	90	250	970	9.000	73.860	123.200	257.500	302.580	592.490	875.430
937	Fimoza [prirojena ali pridobljena zožitev prepucija penisa]	260	7.500	22.500	35.050	95.000	375.330	424.370	563.190	714.830	978.050
938	Fisherjev sindrom	20	5.250	25.150	125.750	275.030	325.750	477.500	667.000	749.000	987.230
939	Fistula [nenormalna zveza, navadno v obliki kanala, med dvema organoma ali iz globine tkiva na kako površino [kože, sluznice], nastala s patološkim procesom [npr. z gnojenjem], operacijo ali zaradi motnje v razvoju, pogosto imenovana po organih ali njihovih delih, ki so tako med seboj povezani]	180	240	10.530	27.500	35.000	57.500	96.500	325.110	475.160	527.000
940	Flebitis [vnetje ven]	100	580	780	5.250	21.800	322.530	479.500	527.000	667.000	987.230
941	Flebotomska vročina [zoonotska vektorska endemična bolezen, ki je nagnjena k širjenju epidemij; Flebotomus je virus, ki pripada družini Bunyavirus]	70	410	730	5.850	72.500	135.000	367.500	550.300	725.340	921.020
942	Flegmona [akutno difuzno gnojno vnetje intersticijskega veziva, zlasti v podkožju]	70	570	23.100	50.000	85.150	117.170	453.200	692.230	824.370	951.000

©ETDFL.COM 2023 Slo https://zapper-pro.si		1	2	3	4	5	6	7	8	9	10
		[Hz]	[Hz]	[Hz]	[Hz]	[Hz]	[Hz]	[Hz]	[Hz]	[Hz]	[Hz]
943	Fobične motnje	80	240	570	970	2.500	13.930	527.000	663.710	752.700	985.670
944	Fobične nevroze	80	240	570	970	2.500	13.930	250.000	322.520	425.750	625.000
945	Fobija, socialna	80	240	570	970	2.500	75.850	275.540	321.350	475.350	857.770
946	Fobija, šola	80	240	570	970	2.500	103.000	222.500	345.000	497.500	725.350
947	Fobije	80	240	570	970	2.500	237.500	495.000	734.260	852.590	915.350
948	Folikulitis	50	120	870	5.000	27.500	62.500	193.000	322.530	475.170	527.000
949	Forestier-Certoncinyev sindrom	40	240	49.710	132.850	235.510	321.510	405.620	592.520	654.320	779.300
950	Foster-Kennedyjev sindrom	130	350	370	850	5.790	77.250	133.500	296.500	625.580	915.700
951	Fournierjeva bolezen	120	230	830	5.500	12.710	83.930	192.500	475.440	624.370	882.450
952	Fournierjeva gangrena	120	230	830	5.500	12.710	375.190	477.600	525.000	667.000	752.700
953	Fragile X sindrom [Martin-Bellov sindrom, Marker X sindrom in FRAXA sindrom. Je najpogostejša oblika podedovane duševne zaostalosti. Sindrom Fragile X povzroča mutacija gena FMR-1, ki se nahaja na kromosomu X. Vloga gena ni jasna, verjetno pa je pomembna v zgodnjem razvoju]	80	250	570	7.500	10.530	12.500	40.000	173.300	329.370	675.000

©ETDFL.COM 2023 Slo https://zapper-pro.si		1	2	3	4	5	6	7	8	9	10
		[Hz]	[Hz]	[Hz]	[Hz]	[Hz]	[Hz]	[Hz]	[Hz]	[Hz]	[Hz]
954	Frambezija [nalezljiva endemična bolezen v tropskih deželah, ki jo povzročata mikroorganizem Treponema pertenue, potek je podoben sifilitični okužbi, značilni znaki so malinaste papule po koži sin. Framboesia]	130	550	960	5.710	13.930	137.500	263.000	497.500	626.070	822.530
955	Frambezija [Nalezljiva endemična bolezen v tropskih in subtropskih deželah, ki jo povzročata bakterija Treponema pertenue]	100	250	680	2.750	5.750	7.600	325.750	374.300	586.220	748.600
956	Freeman-Sheldonov sindrom	230	620	960	5.500	7.500	33.980	295.300	325.200	375.430	522.530
957	Freibergova bolezen	160	200	620	112.600	230.890	412.500	615.000	752.500	802.500	925.520
958	Friedreichova ataksija [najpogostejša bolezen med spinocerebelarno ataksijo; nerodnost in negotovost pri hoji, še posebej v temi, posnemanju, spotikanju. Nato se temu simptomu pridruži diskoordinacija zgornjih okončin in šibkost mišic nog. Ob nastopu bolezní je možna sprememba rokopisa, dizartriya, narava eksplozivnosti, staccato, se opazi v govoru]	570	5.000	32.500	50.000	90.000	319.350	522.530	689.930	752.630	910.250
959	Friedreichova bolezen [najpogostejša bolezen med spinocerebelarno ataksijo; nerodnost in negotovost pri hoji, še posebej v temi, posnemanju, spotikanju. Nato se temu simptomu pridruži diskoordinacija zgornjih okončin in šibkost mišic nog. Ob nastopu bolezní je možna sprememba rokopisa, dizartriya, narava eksplozivnosti, staccato, se opazi v govoru]	230	620	850	5.500	7.500	33.980	295.300	326.300	375.430	522.530
960	Frigidnost [spolna hladnost in neodzivnost ženske, ki se kaže v odsotnosti spolnega vzburjenja in orgazma sin. Frigiditas]	230	620	850	5.500	7.500	33.980	95.560	325.870	473.000	742.060
961	Frontotemporalna lobarna degeneracija	160	490	710	960	5.260	7.250	92.500	275.000	327.580	425.430
962	FSH oz. folikel stimulirajoči hormon tvori hipofiza [Zvišane koncentracije najdemo pri menopavzi in odpovedi testisov pri moških, zato kaže na neplodnost]	30	120	930	7.480	132.310	247.550	362.540	596.520	695.610	819.340

©ETDFL.COM 2023 Slo https://zapper-pro.si		1	2	3	4	5	6	7	8	9	10
		[Hz]	[Hz]	[Hz]	[Hz]	[Hz]	[Hz]	[Hz]	[Hz]	[Hz]	[Hz]
963	Fuga, Poriomanija [Kompulzivno beganje, uhajanje od doma, brezciljno potovanje z morebitno utesnjeno zavestjo in posledično amnezijo]	130	570	780	970	2.560	87.500	323.980	665.400	822.700	906.070
964	Fukozidoza [zelo redko avtosomsko recesivno dedno manjkanje lizosomske α -L-fukozidaze s kopičenjem glikolipidov in glikoproteinov v celicah [najtežja oblika bolezni prizadene osrednje živčevje, kožo, skelet in parenhimske organe]]	120	580	38.000	53.770	202.000	390.610	502.330	581.260	638.190	708.920
965	Furunkuloza [bolezen, pri kateri se, posebno pri osebah z zmanjšano odpornostjo [npr. pri sladkorni bolezni], pojavljajo po telesu številni furunkli]	130	370	7.250	45.750	96.500	325.000	527.000	667.000	742.000	988.900
966	G [M2] Gangliozidoza, tip I [dedna motnja v razgradnji gangliozidov, ki se kopičijo v lizosomih živčnine]	50	350	680	2.400	5.600	35.160	93.600	682.450	752.630	910.260
967	G [M2] Gangliozidoza, tip II [dedna motnja v razgradnji gangliozidov, ki se kopičijo v lizosomih živčnine]	50	350	680	2.400	5.600	35.160	93.600	682.450	724.940	825.870
968	Galaktoreja [spontano odtekanje mleka iz dojk]	180	190	740	9.000	11.090	22.500	107.900	115.700	377.910	470.120
969	Galaktoza-1-fosfat UTD	120	200	900	47.800	96.500	275.030	534.250	691.270	753.070	927.100
970	Galaktozemije [redka dedna bolezen, pri kateri zmanjšana aktivnost enega izmed encimov metabolizma galaktoze [galaktoza-1-fosfat uridiltransferaze, galaktokinaze, UDP-glukoza 4-epimeraze] vodi do zvišane koncentracije galaktoze v krvi]	180	550	910	5.150	13.980	137.500	362.500	697.500	775.000	922.530
971	Gamatija, monoklonska	140	210	780	950	5.240	7.230	32.370	91.960	205.300	514.000
972	Gangliozidoz G [M2], tip I [dedna motnja v razgradnji gangliozidov, ki se kopičijo v lizosomih živčnine]	20	120	950	13.390	22.500	50.000	93.500	234.110	322.900	470.210

©ETDFL.COM 2023 Slo https://zapper-pro.si		1	2	3	4	5	6	7	8	9	10
		[Hz]	[Hz]	[Hz]	[Hz]	[Hz]	[Hz]	[Hz]	[Hz]	[Hz]	[Hz]
973	Gangliozidoza G [M2], tip II [dedna motnja v razgradnji gangliozidov, ki se kopičijo v lizosomih živčnine]	20	120	950	13.390	22.500	50.000	93.500	234.110	322.900	470.210
974	Gangliozidoza, različica B	20	120	950	13.390	22.500	50.000	93.500	234.110	322.900	470.210
975	Gangrena	120	230	830	5.500	12.710	83.930	192.500	475.440	624.370	882.450
976	Gardnerjev sindrom	200	280	650	2.500	3.000	7.500	96.500	336.160	534.250	652.430
977	Garje	350	930	7.200	17.500	52.500	70.000	215.700	326.500	434.000	523.010
978	Gasserjev sindrom	90	350	850	27.500	141.590	189.590	301.270	453.020	783.800	825.030
979	Gastritis	120	200	900	47.500	96.500	275.030	534.250	691.240	753.070	927.100
980	Gastritis, hipertrofičen	120	200	900	47.500	96.500	275.030	534.250	691.240	696.500	796.500
981	Gastroduodenalna razjeda	40	9.460	10.330	22.500	44.300	45.910	172.500	292.500	754.030	825.310
982	Gastroenteritis [vnetje želodca in črevesja, ki ga lahko povzročajo bakterije, virusi, paraziti]	120	200	900	47.500	110.250	322.540	332.410	684.810	712.230	992.000
983	Gastroezofagealni refluks	120	200	900	47.500	2.250	17.500	135.370	385.940	591.000	722.530

©ETDFL.COM 2023 Slo https://zapper-pro.si		1	2	3	4	5	6	7	8	9	10
		[Hz]	[Hz]	[Hz]	[Hz]	[Hz]	[Hz]	[Hz]	[Hz]	[Hz]	[Hz]
984	Gastrointestinalna kirurgija	120	200	900	47.500	7.500	13.930	95.470	329.600	376.290	422.530
985	Gastropareza [paraliza mišičja v želodčni steni zaradi okvare želodčnega oživčenja]	120	200	900	47.500	15.670	115.900	434.500	540.000	670.000	790.000
986	Gastrohiza [prirojena vzdolžna poka v trebušni steni ob popku z izpadom drobovja]	120	200	900	47.500	2.500	5.250	142.500	292.500	326.250	821.060
987	Gaucherjeva bolezen	90	520	710	930	2.560	33.180	215.490	402.530	592.500	725.370
988	GBS Miller Fisher Variant [Guillain-Barréjev sindrom [GBS] je skupina akutnih polinevropatij, ki se pojavijo po predhodni bolezni, ki sproži protitelesa, ki motijo delovanje živcev. Različica Miller Fisher [MFv] je podvrsta GBS]	20	5.250	25.150	125.750	275.030	325.750	477.500	667.000	749.000	987.230
989	Gelineaujev sindrom	50	310	1.590	5.030	7.290	125.440	322.570	625.910	732.500	815.030
990	Genetski simptomi kromosomskih motenj	130	350	950	5.500	27.500	47.500	352.930	426.900	571.000	846.000
991	Genikulatni ganglionitis	170	520	750	950	2.250	17.500	135.370	385.910	593.000	722.530
992	Genikulatni Herpes Zoster [Ramsay Huntov sindrom je nevrološka bolezen, ki prizadene živce možganov in sosednjih območij; virusna okužba genitikalnega ganglija obraznega živca, ki se pojavi, ko okužba herpes zoster prizadene obrazni živec]	120	550	950	291.230	292.000	293.050	367.500	625.220	816.720	824.370
993	Genitalne bolezni, moški	50	240	940	950	2.500	7.500	32.500	125.370	672.230	775.870

©ETDFL.COM 2023 Slo https://zapper-pro.si		1	2	3	4	5	6	7	8	9	10
		[Hz]	[Hz]	[Hz]	[Hz]	[Hz]	[Hz]	[Hz]	[Hz]	[Hz]	[Hz]
994	Genitalne bolezni, ženske	50	240	940	950	2.500	7.500	32.500	125.370	319.340	519.300
995	Geografski jezik	80	550	730	2.500	7.500	50.000	187.500	455.300	492.540	912.480
996	Germinoblastomni limfom	80	570	15.750	52.500	62.500	95.000	250.000	434.370	682.020	753.070
997	Gerstmann-Strausslerjev sindrom [izjemno redka, običajno družinska, smrtna nevrodegenerativna bolezen, ki prizadene bolnike, stare od 20 do 60 let. Je izključno dedna in jo najdemo le v nekaj družinah po vsem svetu [po podatkih NINDS]	80	350	600	870	2.250	5.000	172.500	317.950	397.500	796.500
998	Gestacijski diabetes	150	200	1.700	6.970	12.890	62.300	429.700	478.230	895.000	951.300
999	Giardioza [okužba z bičkarjem iz rodu Giardia, ki povzroča bolečine v trebuhu in/ali diarejo in se zelo redko pojavlja kot kronični enterokolitis sin. giardiasis, giardiaza, giardiosis, lambliosis, lamblioza]	170	320	850	2.750	17.500	47.300	75.500	97.500	151.070	451.040
1000	Gibanje, motnje	120	320	960	5.510	32.450	47.510	162.210	215.700	397.500	475.870
1001	Giedion-Langerjev sindrom [zelo redka avtosomno dominantna genetska motnja, ki jo povzroči izbris majhnega dela materiala na kromosomu 8]	70	410	730	850	7.500	20.000	57.500	151.000	225.370	342.060
1002	Gigantocelični glioblastom [zelo težka oblika možganskega tumorja]	80	350	600	800	212.030	305.210	434.240	565.610	690.000	826.320
1003	Gilbertova bolezen [povečana koncentracija bilirubina v jetrih [Gilbertov sindrom]	80	240	570	7.500	12.720	36.210	142.500	321.000	415.700	775.680

©ETDFL.COM 2023 Slo https://zapper-pro.si		1	2	3	4	5	6	7	8	9	10
		[Hz]	[Hz]	[Hz]	[Hz]	[Hz]	[Hz]	[Hz]	[Hz]	[Hz]	[Hz]
1004	Ginekološke bolezni	30	120	930	7.500	132.340	247.520	362.530	596.520	695.610	819.340
1005	Ginekološke novotvorbe	80	850	2.500	43.000	97.230	175.000	434.000	791.000	853.000	972.100
1006	Ginekomastija [čezmerni razvoj žleznega tkiva dojke pri moških]	160	570	800	51.710	195.310	352.500	595.900	619.350	797.610	891.270
1007	GIST [gastrointestinalni stromalni tumor]	120	200	900	47.500	5.260	127.250	335.910	487.500	692.490	752.010
1008	Glanzmannova trombastenija [avtosomsko recesivno dedna funkcionalna motnja trombocitov zaradi defekta glikoproteinskih receptorjev GPIIb/IIIa, pri kateri je motena agregacija trombocitov, čas krvavitve je navadno podaljšan, število trombocitov je normalno, klinično se kaže kot purpura, podplutbe, krvavitve iz nosa ali dlesni idr.]	160	230	12.850	55.750	125.000	210.500	479.950	593.200	761.850	987.230
1009	Glas, motnje	50	730	2.950	47.500	222.530	324.530	452.590	683.000	712.000	993.410
1010	Glasilke, paraliza	50	730	2.950	47.500	222.530	324.530	452.590	683.000	712.000	993.410
1011	Glasilke, splošne motnje	50	730	2.950	47.500	222.530	324.530	452.590	683.000	712.000	993.410
1012	Glasno rekrutiranje [pojav, ki ga opazimo pri skoraj vseh primerih izgube zunanjih lasnih celic. Nenormalna rast glasnosti s povečanjem intenzivnosti dražljajev je pogosta definicija rekrutiranja glasnosti Recruitment je v medicini fizično stanje notranjega ušesa, ki vodi do zmanjšane tolerance za glasnost]	140	210	6.530	27.300	61.400	175.310	347.200	438.220	576.380	683.220
1013	Glava, poškodbe	900	920	790	3.500	5.820	48.000	97.500	123.010	468.420	592.260

©ETDFL.COM 2023 Slo https://zapper-pro.si		1	2	3	4	5	6	7	8	9	10
		[Hz]	[Hz]	[Hz]	[Hz]	[Hz]	[Hz]	[Hz]	[Hz]	[Hz]	[Hz]
1014	Glavkom zelena mrena [Glavkom je ime za skupino stanj očesa, kjer je poškodovan vidni živec na mestu izhoda iz očesa]	70	120	600	870	2.250	22.500	187.500	396.500	587.500	696.500
1015	Glavkom zelena mrena [Glavkom je ime za skupino stanj očesa, kjer je poškodovan vidni živec na mestu izhoda iz očesa]	70	120	600	870	2.250	22.500	187.500	396.500	587.500	790.000
1016	Glavobol	150	520	7.500	30.000	226.090	430.150	527.000	662.710	749.000	986.220
1017	Glavobol, migrena	100	520	7.500	30.230	226.500	430.150	527.000	662.800	749.000	986.220
1018	Glikogen, bolezen skladiščenja glikogena	50	270	950	950	2.000	7.500	32.500	125.370	319.340	519.340
1019	Glikogenoza [podedovana presnovna motnja z značilnim preobilnim kopičenjem glikogena v celicah, ki se pojavlja v enajst različnih tipih]	110	240	650	830	2.500	27.530	55.370	87.500	125.520	322.060
1020	Glikoproteinski sindrom	130	830	5.230	17.300	32.120	71.500	320.300	434.000	642.910	983.170
1021	Glikoproteinski sindrom, primanjkljaj ogljikovih hidratov	130	830	5.230	17.300	32.120	71.500	320.300	434.000	642.910	983.170
1022	Glioblastom	80	350	600	800	212.030	305.210	434.240	565.610	690.000	826.320
1023	Glioblastom, mrežnica	80	350	600	800	7.250	32.500	137.500	326.070	490.000	515.700
1024	Glióm [Skupek izrojenih celic opornega tkiva v centralnem živčevju]	180	230	720	890	5.360	147.250	327.350	487.900	695.810	875.360

©ETDFL.COM 2023 Slo https://zapper-pro.si		1	2	3	4	5	6	7	8	9	10
		[Hz]	[Hz]	[Hz]	[Hz]	[Hz]	[Hz]	[Hz]	[Hz]	[Hz]	[Hz]
1025	Gliom, astrocitni	180	230	720	890	5.360	147.250	337.550	651.200	732.590	973.520
1026	Gliom, mrežnica	180	230	720	890	77.220	111.620	337.550	651.200	732.590	973.520
1027	Glivice na nohtih	70	350	700	45.000	77.250	114.690	320.000	637.100	805.870	973.500
1028	Glivične bolezni	60	260	650	5.150	7.300	42.500	92.500	475.950	527.000	661.710
1029	GLNH [hiperplazija velikanskih bezgavk]	180	250	700	1.160	2.760	14.550	33.500	92.500	356.750	425.520
1030	Glomerulonefritis [vnetje glomerulov obeh ledvic, navadno zaradi kopičenja imunskih kompleksov]	550	680	870	7.500	13.610	40.000	90.000	375.950	575.310	827.000
1031	Glositis, benigni, vnetje jezika [vnetni proces, ki prizadene tkiva ustne votline, in sicer jezik, ki ga povzroča okužba, lahko pa ima tudi nalezljivo naravo]	30	570	9.000	12.850	45.000	92.500	175.750	450.000	515.160	689.410
1032	Glositis, vnetje jezika [vnetni proces, ki prizadene tkiva ustne votline, in sicer jezik, ki ga povzroča okužba, lahko pa ima tudi nalezljivo naravo]	30	570	9.000	12.850	45.000	92.500	357.530	651.200	732.590	973.520
1033	Glosofaringealna nevralgija	30	370	780	900	7.500	20.000	322.060	377.300	425.710	568.430
1034	Glosofaringealni živec	30	370	780	900	7.500	20.000	322.060	377.300	425.710	568.430
1035	Glutarska kislina	490	730	800	2.500	132.600	347.500	377.650	597.500	775.950	925.310

©ETDFL.COM 2023 Slo https://zapper-pro.si		1	2	3	4	5	6	7	8	9	10
		[Hz]	[Hz]	[Hz]	[Hz]	[Hz]	[Hz]	[Hz]	[Hz]	[Hz]	[Hz]
1036	Glutenska enteropatija [bolezen črevesja]	110	550	850	72.490	125.750	375.190	477.500	521.000	666.000	752.700
1037	Gnojna Bula [Povzroči jo bakterijska okužba]	50	120	870	5.000	27.500	62.500	193.000	322.530	475.170	527.000
1038	Gobavost	30	410	15.190	87.500	122.060	312.330	532.410	655.200	750.300	927.100
1039	Gobavost [kronična nalezljiva bolezen, pri kateri se zlasti v koži obraza naredijo obsežne rane]	50	370	900	2.500	3.000	73.300	93.750	175.000	269.710	355.080
1040	Goiter, eksofalmični [Strupeni difuzni goiter - [struma diffusa toxica; sopomenka: bazedova bolezen, Gravesova bolezen, difuzni tirotoksični goiter, strupeni goiter, eksofalmični goiter, Parryjeva bolezen, Flayanijeva bolezen] - bolezen.]	120	550	950	5.290	95.520	142.500	362.500	402.500	590.000	822.530
1041	Goldenharjev sindrom [redko prirojeno stanje, za katerega je značilen nenormalen razvoj očesa, ušesa in hrbtenice]	170	550	850	2.190	20.000	47.300	72.300	125.170	379.930	475.190
1042	Gonadalna disgeneza, 45, X [bolezen se najpogosteje povezuje s Turnerjevim vindromom [kariotip 45, X]	30	370	950	2.500	7.500	72.500	96.500	269.710	375.330	377.910
1043	Gonadalna disgeneza, XO [bolezen je opazna pri hermaphroditizmu, kar je redko. Pri kriptorhidizmu ena ali obe testisi ne spustijo v mošnjo. Etiologija je navadno neznana. Število semenčic se lahko nekoliko zmanjša, če je kriptorhidizem enostranski, vendar je skoraj vedno zelo nizek, če se obe moduli ne spustita v mošnjo]	30	370	950	2.500	7.500	72.500	96.500	269.740	375.370	377.910

©ETDFL.COM 2023 Slo https://zapper-pro.si		1	2	3	4	5	6	7	8	9	10
		[Hz]	[Hz]	[Hz]	[Hz]	[Hz]	[Hz]	[Hz]	[Hz]	[Hz]	[Hz]
1052	Gram [+] in [-] [bakterija]	120	550	860	7.500	12.500	77.500	120.000	307.250	320.000	615.000
1053	Granularna distrofija [roženica] [običajno se pojavi pri petih letih. Opazijo se majhne bele pike v središču roženice ali črte, ki potekajo iz središča navzven.	100	570	800	7.500	15.300	52.500	95.120	655.200	750.000	923.700
1054	Granulom - zaradi vnetja nastalo zrnasto tkivo [majhen, nodularen, slabo omejen agregat mononuklearnih vnetnih celic ali zbir modificiranih makrofagov, ki so podobni epiteljskim celicam, obkrožen z ozkim kolobarjem limfocitov ter redkejšimi celicami velikankami]	70	500	970	9.000	12.850	267.000	320.850	602.210	733.630	925.000
1055	Granulom, anularni [benigna granulomatozna bolezen neznane etiologije, ki prizadene večinoma kožo, granulomi pa so razporejeni v obliki obroča ali pa tudi raztreseni in se pojavljajo večinoma pri deklicah]	70	500	970	9.000	12.850	32.500	42.500	190.000	325.370	425.520
1056	Granulom, Hodgkinov	70	500	970	9.000	12.850	267.000	320.850	602.210	733.630	925.000
1057	Granulom, ingvinalni [ulcerativno granulomatozno vnetje, ki ga povzroča Klebsiella granulomatis, zajema ingvinalno regijo in zunanja spolovila]	70	500	970	9.000	12.850	42.500	190.000	325.370	795.520	901.030
1058	Granulom, maligni	70	500	970	9.000	12.850	39.500	132.810	434.210	506.530	925.370
1059	Granulom, psevdopiogeni	70	500	970	9.000	12.850	370.500	547.500	656.500	725.370	825.520
1060	Granulom, venerični, ingvinalni [ulcerativno granulomatozno vnetje, ki ga povzroča Klebsiella granulomatis, zajema ingvinalno regijo in zunanja spolovila]	70	500	970	9.000	12.850	32.500	307.250	435.370	587.500	795.520
1061	Granulomatoza, kronična [stanje, za katero je značilno nastajanje multiplih granulomov]	30	500	700	970	88.000	370.500	547.500	656.400	725.370	825.520

©ETDFL.COM 2023 Slo https://zapper-pro.si		1	2	3	4	5	6	7	8	9	10
		[Hz]	[Hz]	[Hz]	[Hz]	[Hz]	[Hz]	[Hz]	[Hz]	[Hz]	[Hz]
1062	Granulomatoza, lipid [stanje, za katero je značilno nastajanje multiplih granulomov]	30	500	700	970	88.000	370.500	547.500	656.400	725.370	825.520
1063	Granulomatoza, Wegenerjeva [stanje, za katero je značilno nastajanje multiplih granulomov]]	30	500	700	970	88.000	370.500	547.500	656.400	725.370	825.520
1064	Granulomatozna ohlapna koža [Ljudje s tem stanjem opazijo zelo postopno ohlapnost kože na komolcih in kolenih. Popuščena koža, ki jo povzroča ohlapna granulomatozna koža]	140	1.000	5.500	12.310	45.000	370.500	547.500	656.400	725.370	825.520
1065	Granulomatozni heilitis [redko vzrok za kronično oteklino ustnic. Če granulomatozno vnetje pri- zadene samo ustnice, govorimo o cheilitis granulomatososa]	20	120	950	13.390	22.500	370.500	547.500	656.400	725.370	825.520
1066	Gravesova bolezen, Basedowa bolezen, bazedovka [Gravesova bolezen je najpogostejši vzrok za endogeni hipertiroidizem – povečano delovanje ščitnice [tiroidee]. Gre za avtoimunsko bolezen, pri kateri se tvori več tipov protiteles, glavno vlogo pa imajo protitelesa, ki delujejo na TSH ščitnične receptorje in tako stimulirajo aktivnost ščitnice]	40	1.520	14.750	71.870	152.250	142.500	362.500	402.500	590.000	822.530
1067	Gravitacijske gube [S staranjem koža začne izgubljati hialuronsko kislino, kolagen, podkožno maščobo in elastičnost. Kot posledica tega in tudi gravitacijske sile ter nenehne uporabe mišic, se delajo gube, obraz izgublja volumen in koža postane utrujena ter brez sijaja]	22.500	50.420	132.800	158.630	429.300	533.900	678.210	834.630	888.760	942.320
1068	Great Pox, Grande verale [sifilis, je sistemska bolezen s številnimi kliničnimi manifestacijami, ki jo povzroča spiroheta Treponema pallidum]	320	600	6.000	32.500	67.500	97.500	325.750	374.300	586.220	748.600
1069	Gripa [Ptičja] H5N1	30	500	830	5.710	79.300	192.500	467.500	652.200	802.510	912.560
1070	Gripa A	70	330	750	840	3.700	8.510	307.590	314.950	405.070	517.020

©ETDFL.COM 2023 Slo https://zapper-pro.si		1	2	3	4	5	6	7	8	9	10
		[Hz]	[Hz]	[Hz]	[Hz]	[Hz]	[Hz]	[Hz]	[Hz]	[Hz]	[Hz]
1071	Gripa B	160	430	7.000	13.980	132.410	275.770	512.330	650.000	753.070	926.500
1072	Gripa, človeška	740	800	920	7.630	32.500	51.500	90.170	97.500	124.140	537.620
1073	Gripa, črevesna	120	200	900	47.500	110.250	322.540	332.410	684.810	712.230	992.000
1074	Gripa, ptičja gripa H5N1	30	500	830	5.710	79.300	192.500	467.500	652.200	802.510	912.560
1075	Gripa, Splošno	40	320	700	850	5.610	32.500	60.000	125.230	225.680	375.610
1076	Gripa, svinjska	70	320	600	850	2.250	225.000	329.570	527.000	742.000	987.230
1077	Gripa, svinjska gripa H1N1	70	320	600	850	2.250	225.000	329.570	527.000	742.000	987.230
1078	Grlo, bolezni	110	320	970	2.600	11.090	35.780	137.090	490.210	822.500	935.220
1079	Grlo, neoplazme	50	520	620	940	12.690	125.000	307.700	434.030	571.000	839.000
1080	Grlo, paraliza	50	730	2.950	47.500	222.530	324.530	452.590	683.000	712.000	993.410
1081	Grlo, rak	50	520	620	940	12.690	125.000	307.700	434.030	571.000	839.000

©ETDFL.COM 2023 Slo https://zapper-pro.si		1	2	3	4	5	6	7	8	9	10
		[Hz]	[Hz]	[Hz]	[Hz]	[Hz]	[Hz]	[Hz]	[Hz]	[Hz]	[Hz]
1082	Grlo, vneto	120	550	860	7.500	12.500	77.500	120.000	307.250	320.000	615.000
1083	Grmičevska mrzlica/tifus [Povzročitelj bolezni je bakterija, ki jo prenašajo pršice, gostitelji pa so glodavci. Značilni znak bolezni je črna krasta na mestu pika pršice. Prisotno je lahko tudi vnetje bezgavk, simptomi podobni gripi [nenaden pojav vročine, glavobol, bolečine v mišicah, kašelj], prebavne težave, redkeje pljučnica, vnetje srčne mišice in nevrološke motnje. Pomembno je čim hitrejša prepoznavna bolezni in zdravljenje z antibiotiki. Bolezen se poleg Azije pojavlja tudi v južnem Pacifiku in v Avstraliji]	60	180	780	7.100	8.510	55.710	152.010	321.260	669.710	823.010
1084	Gronblad-Strandbergov sindrom, Pseudoxanthoma elasticum [sistemsko stanje, za katerega je značilna degeneracija elastičnih vlaken]	350	930	12.330	25.230	35.680	87.600	93.500	233.630	434.000	519.340
1085	Gube, linije gub, proti staranju	22.500	200	132.800	158.630	429.300	533.900	678.210	834.630	888.760	942.320
1086	Gube, nega proti staranju	22.500	50.420	132.800	158.630	429.300	533.900	678.210	834.630	888.760	942.320
1087	Guillain-Barrejev sindrom, Guillain-Barréjev polinevritis [verjetno imunsko povzročena bolezen z ohlapnimi ohromitvami, ki se pričnejo v spodnjih udih in se postopoma vzpenjajo ter lahko poleg zgornjih udov prizadenejo tudi bulbarne živce; značilna je zvišana koncentracija beljakovin ob normalnem ali rahlo zvišanem številu celic v možgansko-hrbtenjačni tekočini]	80	250	570	7.600	10.530	12.600	40.000	313.350	320.000	615.000
1088	Guntherjeva bolezen, porfirija kože [bolezen pokvari kri, kar povzroča kršitev reprodukcije hema. Domneva se, da je bila Güntherjeva bolezen najbolj razširjena v majhnih vaseh Transilvanije. Tam je nastala zaradi tesno povezanih odnosov]	40	320	960	12.500	43.000	122.400	263.000	555.340	692.500	819.340
1089	Guyonov sindrom [Sindrom zapestnega prehoda, ki mu pogovorno rečemo "karpalni ... v kocolcu [sindrom kubitalnega kanala] in zapestju [guyonov kanal]]	190	570	830	2.290	5.110	67.600	96.500	325.160	424.370	566.410

©ETDFL.COM 2023 Slo https://zapper-pro.si		1	2	3	4	5	6	7	8	9	10
		[Hz]	[Hz]	[Hz]	[Hz]	[Hz]	[Hz]	[Hz]	[Hz]	[Hz]	[Hz]
1090	H1N1 - Svinjska gripa	70	320	600	850	2.250	225.000	329.570	527.000	742.000	987.230
1091	H5N1 - Ptičja gripa	30	500	830	5.710	79.300	192.500	467.500	652.200	802.510	912.560
1092	Haemophilus influenzae, Pfeifferjev bacil [vrsta hemofilusov[1], gramnegativnih pleomorfnih [polimorfnih] bacilov, to pomeni, da se njihova oblika prilagaja okolju, lahko postanejo bacili, kokobacili ali tudi vibriji. Je fakultativno anaerobna oportunistična bakterija, ki jo je prvi opisal Richard Pfeiffer leta 1892 med pandemijo gripe oziroma influence]	30	470	17.500	27.500	40.000	85.160	95.000	150.000	210.500	434.170
1093	Hagemanova lastnost [Asimptomatska motnja koagulacije krvi] [Pomanjkanje faktorja XII je redka genetska krvna bolezen, ki povzroči dolgotrajno strjevanje [koagulacijo] krvi v epruveti brez prisotnosti dolgotrajnih kliničnih krvavitev]	190	230	950	2.250	112.500	227.500	252.200	322.500	421.000	826.320
1094	Hakimov sindrom [hidrocefalus z normalnim tlakom [NPH], imenovan tudi malresorptivni hidrocefalus, je oblika komunikacijskega hidrocefalusa, pri katerem se v komorah pojavi presežek cerebrospinalne tekočine [CSF] in z normalnim ali rahlo povišanim pritiskom cerebrospinalne tekočine]	20	420	4.830	15.230	17.250	21.050	25.120	77.010	351.290	501.710
1095	Halazij [kronični vnetni granulom tarzalne žleze sin. chalazion, halacij]	20	240	850	37.500	101.330	221.100	419.340	562.910	709.830	976.900
1096	Halitoza [Ustni zadah]	50	370	830	2.500	3.000	73.300	95.750	175.000	269.710	336.410
1097	Hallux Abductovalgus [prisotnost varusnega odklona prve metatarzalne kosti v kombinaciji z valgusnim odmikom haluksa, ki se pojavi pri skeletno nezrelem otroku]	190	570	1.120	7.500	27.500	42.700	96.500	325.430	415.700	562.910
1098	Hallux Valgus [boleča deformacija prve stopalne kosti. Zaradi te osnovne deformacije se palec sčasoma postavi v izkrivljeni, torej položaj valgus]	190	570	1.120	7.500	27.500	42.700	96.500	325.430	415.700	562.910

©ETDFL.COM 2023 Slo https://zapper-pro.si		1	2	3	4	5	6	7	8	9	10
		[Hz]	[Hz]	[Hz]	[Hz]	[Hz]	[Hz]	[Hz]	[Hz]	[Hz]	[Hz]
1099	Halucinacije	80	220	730	2.800	5.710	50.000	322.560	415.700	566.410	707.260
1100	Hamartom [prirojena tumorju podobna malformacija, ki nastane zaradi čezmernega razvoja ortotopnega tkiva]	70	200	700	5.580	17.200	22.500	150.000	413.020	550.000	719.340
1101	Hamman-Richov sindrom [Akutna intersticijska pljučnica]	20	220	920	7.500	22.500	85.370	155.470	285.000	850.000	919.340
1102	Hand-Schuller-Christianov sindrom [klinično vmesna oblika spektra histiocitnih motenj, ki sega od akutnega fulminanta do kronične indolentne bolezni. Vpliva predvsem na otroke, redkeje na mlajše odrasle in redke na starejše odrasle]	120	350	850	7.500	117.500	142.500	267.500	395.910	625.700	796.010
1103	Hansenova bolezen, gobavost [Gobavost ali lepra je že od antike poznana nalezljiva bolezen, ki jo povzroča bakterija Mycobacterium leprae]	30	410	15.190	87.500	122.060	312.330	532.410	655.200	750.300	927.100
1104	Hantavirusi, okužbe	60	260	900	9.000	10.890	45.910	125.290	526.160	652.420	750.000
1105	Hartnupova bolezen [redka bolezen, povezana z nenormalno reabsorpcijo in izločanjem triptofana in drugih aminokislin]	450	620	640	4.970	7.500	15.310	317.900	325.930	385.900	504.370
1106	Heberdenovo vozlišče [koščene oteklina sklepov, ki so najbližje konici prsta, znane tudi kot DIP sklep ali distalni medfalangealni sklep, ki je tik pod nohtom, pogost simptom osteoartritisa rok]	50	900	9.000	11.090	55.330	225.470	398.400	425.710	522.530	642.910
1107	Heilitis [vnetje ustnice]	120	900	1.220	17.250	63.210	119.420	287.200	403.030	435.000	711.170
1108	Heksosaminidaza B, pomanjkanje [vsak od encimov, ki katalizirajo hidrolitično odcepitev heksozamina ali N-acetilheksozamina od gangliozida ali drugega glikozida; ~ B izoencim B N-acetilheksozaminidaze [prirojeno manjkanje izoencimov A in B povzroča Sandhoffovo bolezen]]	550	950	291.250	292.000	293.050	345.500	434.000	495.250	734.270	824.370

©ETDFL.COM 2023 Slo https://zapper-pro.si		1	2	3	4	5	6	7	8	9	10
		[Hz]	[Hz]	[Hz]	[Hz]	[Hz]	[Hz]	[Hz]	[Hz]	[Hz]	[Hz]
1109	Helicobacter Pylori [[helikobakter pilori] vrsta mikroaerofilnih gramnegativnih ukrivljenih ali spiralastih bacilov iz rodu Helicobacter s 4 do 7 polarnimi bički, ki z ureazo nevtralizirajo kislost v svojem neposrednem okolju, povzročajo vnetje želodčne sluznice in ulkuse v želodcu in dvanajstniku]	70	410	730	750	7.500	20.000	57.500	154.000	225.520	322.060
1110	HELLP sindrom [zelo redka oblika preeklampsije [nosečnostna toksemija] in je življenjsko nevaren zaplet]	50	440	700	970	2.750	7.500	15.310	67.500	122.540	177.030
1111	Helmintoza [infestacija s helminti]	70	460	510	730	7.500	22.000	57.500	150.000	215.530	322.060
1112	Hemangiom [tumor krvnih žil, navadno kongenitalen]	60	430	900	7.500	8.000	77.500	187.500	358.810	721.000	986.220
1113	Hemangiom, histiocitoidni	60	430	900	7.500	8.000	77.500	225.300	438.950	633.100	823.410
1114	Hemangiom, intramuskularni	60	430	900	7.500	8.000	77.500	325.400	450.000	695.830	895.870
1115	Hemangiom, kavernozi [tvorba iz močno razširjenih prostorov, napoljenih s krvjo, očitno nastalih iz razširjenih kapilarnih pentelj]	60	430	900	7.500	8.000	77.500	512.330	655.200	750.000	927.100
1116	Hemangiom, sklerozirajoči [močno vaskularizirana benigna neoplazma veziva]	60	430	900	7.500	8.000	77.500	252.500	307.550	492.500	675.290
1117	Hematohezija [odvajanje svetlordeče krvavega fecesa, navadno znak sveže krvavitve distalno od ileocekalne zaklopke]	150	240	700	870	2.500	17.500	432.500	555.910	625.290	775.520
1118	Hematološke bolezni	30	370	970	2.750	81.500	172.500	396.500	475.290	533.630	876.290

©ETDFL.COM 2023 Slo https://zapper-pro.si		1	2	3	4	5	6	7	8	9	10
		[Hz]	[Hz]	[Hz]	[Hz]	[Hz]	[Hz]	[Hz]	[Hz]	[Hz]	[Hz]
1119	Hematom, epiduralni, lobanjski [izliv krvi v mehko tkivo=	150	240	700	830	2.500	17.600	432.500	555.910	625.290	775.520
1120	Hematom, subduralni	150	240	700	830	2.500	17.600	432.500	555.910	625.290	775.520
1121	Hematom, Subduralni [izliv krvi v mehko tkivo]	150	240	700	830	2.500	17.500	432.500	555.920	625.290	775.520
1122	Hematospermija [kri v spermi]	20	410	940	2.750	5.860	15.560	73.300	192.500	533.630	734.250
1123	Hematurija [izločanje krvi s sečem; krvosečnost]	30	700	830	890	2.500	32.500	305.050	431.200	632.590	723.020
1124	Hemeralopija [slabši vid podnevi oziroma pri dobri svetlobi kot pri zmanjšani osvetlitvi]	70	250	570	870	2.250	72.500	226.320	323.510	526.160	682.020
1125	Hemianopsija [slabši vid ali slepota polovice vidnega polja]	110	320	910	3.720	78.300	122.200	306.500	473.290	401.620	517.230
1126	Hemianopsija, Binazalna [heteronimna hemianopsija z izpadom vida na obeh notranjih polovicah vidnega polja]	110	320	910	3.720	78.300	122.200	306.500	473.290	401.620	517.230
1127	Hemianopsija, Bitemporalna [heteronimna hemianopsija z izpadom vida na obeh zunanjih polovicah vidnega polja]	110	320	910	3.720	78.300	122.200	306.500	473.290	401.620	517.230
1128	Hemianopsija, homonimna [izpad vida desnih ali levih polovic vidnega polja obeh očes]	110	320	910	3.720	78.300	122.200	306.500	473.290	401.620	517.230
1129	Hemiatrofija obraza [progressivna atrofija polovice obraza]	60	230	730	32.500	90.000	175.000	323.240	653.690	753.070	922.530

©ETDFL.COM 2023 Slo https://zapper-pro.si		1	2	3	4	5	6	7	8	9	10
		[Hz]	[Hz]	[Hz]	[Hz]	[Hz]	[Hz]	[Hz]	[Hz]	[Hz]	[Hz]
1130	Hemifacialna paraliza	80	320	610	2.270	44.250	115.710	255.550	485.000	697.500	856.720
1131	Hemikranija [nevrološka bolezen, ki se kaže v napadih migrene ali hudih glavobolov, ki jih lahko pogosto spremlja pulzacija]	180	650	25.070	87.500	125.330	222.530	479.930	527.000	667.000	987.230
1132	Hemiplegija [ohromelost polovice telesa]	120	580	730	2.570	5.780	145.910	372.520	428.010	511.190	605.590
1133	Hemodializa [postopek, ki pri odpovedi delovanja obeh ledvic človeku zagotovi preživetje, ker omogoči učinkovito odstranjevanje odvečne tekočine, presnovkov in strupenih snovi]	190	550	940	7.550	22.200	42.500	227.150	275.520	515.700	650.000
1134	Hemofilija [bolezensko stanje, pri katerem se krvavitev težko ustavi, krvavičnost]	80	410	1.890	145.560	297.250	315.290	407.500	562.530	735.680	854.380
1135	Hemofilija A	190	230	3.050	62.500	297.250	315.290	407.500	562.530	735.680	854.380
1136	Hemofilija B	20	120	3.050	62.500	297.250	315.290	407.500	562.530	735.680	854.380
1137	Hemofilija C	50	180	4.820	65.000	297.250	315.290	407.500	562.530	735.680	854.380
1138	Hemofilija, vaskularna	80	410	1.890	145.560	162.500	219.110	328.100	562.530	735.680	833.910
1139	Hemoftalmus, izliv krvi v oko	110	670	960	5.250	28.430	37.560	263.000	593.500	775.790	808.500
1140	Hemoglobinopatije [motnja ali bolezen zaradi genetske nenormalnosti hemoglobina, pri čemer gre za spremenjene kemične in fizikalne lastnosti hemoglobina]	110	490	780	2.250	77.500	115.710	255.480	485.000	697.500	856.720

©ETDFL.COM 2023 Slo https://zapper-pro.si		1	2	3	4	5	6	7	8	9	10
		[Hz]	[Hz]	[Hz]	[Hz]	[Hz]	[Hz]	[Hz]	[Hz]	[Hz]	[Hz]
1141	Hemoglobinurija [hemoglobin v krvi], paroksizmalna [pojav hemoglobinurije zaradi motnje v sintezi glikozilfosfatidilinozitola [sidra GPI], kar vodi v manjkanje membranskih proteinov, ki ščitijo rdeče krvničke pred napadom komplementnega sistema [aktivacija komplemента s tvorbo kompleksa MAC povzroči hemolizo, domnevno pogosteje ponoči, zaradi padca pH krvi]]	500	680	77.500	87.500	95.030	115.710	255.480	485.000	697.500	997.870
1142	Hemokromatoza [navadno avtosomsko recesivno dedna motnja v metabolizmu železa, pri kateri se kopiči železo v tkivih, zlasti v jetrih in pankreasu, kar povzroča cirozo, diabetes, bronasto barvo kože ter spremembe na sklepih]	110	580	730	2.580	5.780	145.910	372.520	428.010	511.190	605.590
1143	Hemolitična anemija [Bolezen, pri kateri se zaradi povečanega razpada eritrocitov zmanjša količina le-teh v krvi]	120	350	850	27.500	141.590	189.590	467.500	591.290	619.340	897.090
1144	Hemolitično-uremični sindrom [klinični pojem, ki praviloma zajema hkrati prisotne mikroangiopatsko neimunsko hemolitično anemijo, trombocitopenijo in akutno ledvično okvaro]	90	350	850	27.500	141.590	189.590	301.270	453.020	783.800	825.030
1145	Hemoperikardij [perikardialna votlina, napolnjena s krvjo]	20	120	5.160	62.500	110.250	332.410	517.500	684.810	712.230	992.000
1146	Hemoptiza, izkašljevanje krvi iz pljuč ali dihalnih poti	50	460	3.800	18.890	175.200	212.970	321.510	471.240	647.070	815.560
1147	Hemoragične vročine, virusne	40	550	910	93.500	210.500	212.960	321.510	471.210	567.210	647.070
1148	Hemoragični šok	40	550	910	93.500	210.500	212.960	325.430	515.700	682.450	755.480
1149	Hemoroidi	50	520	710	930	2.560	33.180	215.470	402.530	592.500	725.370

©ETDFL.COM 2023 Slo https://zapper-pro.si		1	2	3	4	5	6	7	8	9	10
		[Hz]	[Hz]	[Hz]	[Hz]	[Hz]	[Hz]	[Hz]	[Hz]	[Hz]	[Hz]
1150	Hemosideróza [Kopičenje hemosiderina v tkivih in organih po številnih transfuzijah krvi in/ali dolgotrajnem jemanju preparatov železa sin. haemosiderosis, hemosiderosis, sekundarna hemokromatoza]	40	550	780	162.120	210.500	453.720	515.190	683.000	712.230	993.410
1151	Henoch Purpura [sistemsko vnetje sten malih žil, ki najpogosteje prizadene otroke; povzročča vnetje malih krvnih žil [kapilar] na nogah. Kažejo se kot rdeče obarvani izpuščaji kot simptomi in znaki]	80	350	5.500	35.170	62.500	93.500	225.000	496.090	682.450	753.070
1152	Henoch-Schoenlein Purpura [sistemsko vnetje sten malih žil, ki najpogosteje prizadene otroke; povzročča vnetje malih krvnih žil [kapilar] na nogah. Kažejo se kot rdeče obarvani izpuščaji kot simptomi in znaki]	80	350	5.500	35.170	62.500	93.500	225.000	496.090	682.450	753.070
1153	Hepatitis A [povzročča ga VHA, prenaša se neposredno s stikom z okuženo osebo ali fekalno-oralno]	200	230	5.290	18.200	57.500	95.220	182.500	414.550	712.500	822.000
1154	Hepatitis A, B, C	200	870	5.290	27.500	45.560	95.220	182.500	414.550	418.800	421.800
1155	Hepatitis B [povzročča ga VHB, prenaša se od okužene matere na otroka, s spolnim stikom, z uporabo kontaminiranih igel, instrumentov ali s transfuzijo kontaminirane krvi, krvnih derivatov, bolezen lahko preide v kronično obliko, cirozo jeter in karcinom jeter, bolnik lahko ostane nosilec VHB, bolezen se lahko preprečuje s cepljenjem]	200	230	5.290	18.200	57.500	95.220	182.500	414.550	719.940	822.530
1156	Hepatitis C [povzročča ga VHC, prenaša se z uporabo kontaminiranih igel, instrumentov in transfuzijo kontaminirane krvi ter krvnih derivatov, s spolnim stikom ter lahko preide v kronični hepatitis, cirozo jeter in karcinom jeter [pomembno je odkrivanje subklinične okužbe, zdravljenje s protivirusnimi učinkovinami je ponavadi uspešno]]	130	230	5.290	18.200	57.500	95.220	182.500	414.550	719.940	822.530

©ETDFL.COM 2023 Slo https://zapper-pro.si		1	2	3	4	5	6	7	8	9	10
		[Hz]	[Hz]	[Hz]	[Hz]	[Hz]	[Hz]	[Hz]	[Hz]	[Hz]	[Hz]
1157	Hepatitis, celoviti hepatitis A, B, C [vnetje jeter, ki ga lahko povzročajo bakterije, virusi, paraziti, alkohol, zdravila ali toksini in poteka s sliko vnetja in nekrobioze hepatocitov ter se v akutni obliki kaže s slabostjo, bruhanjem, utrujenostjo, vročino, bolečinami in napetostjo v trebuhu, zlatenico, povečanimi jetri in moteno jetrno funkcijo, preide lahko v kronično obliko in v cirozo jeter [možen je potek brez simptomov in znakov, zlasti pri hepatitisu A in hepatitisu C]	200	870	5.290	27.500	45.560	95.220	182.500	414.550	418.800	421.800
1158	Hepatitis, kronični	200	870	5.290	27.500	45.560	95.220	182.500	414.550	418.800	421.800
1159	Hepatitis, Kronični [vnetje jeter]	200	870	5.290	27.500	45.560	95.220	182.500	414.550	418.800	421.800
1160	Hepatitis, kronični, kriptogeni	200	870	5.290	27.500	45.560	95.220	182.500	414.550	418.800	421.800
1161	Hepatitis, virusni, človeški	150	860	5.290	27.500	45.560	95.220	182.500	233.450	418.000	420.800
1162	Hepatolentikularna degeneracija	30	500	900	13.610	37.500	117.500	322.520	497.500	715.700	842.060
1163	Hepatomegalija [močno povečanje jeter]	150	220	1.950	17.300	19.530	95.220	182.500	233.450	414.550	421.800
1164	Heredopathia Atactica Polyneuritiformis [Bolezen ali sindrom Refsu je redka kršitev metabolizma lipidov, pri čemer fitinska kislina ni izpostavljena alfa-oksidaciji. Vrsta dedovanja je avtosomno recesivna. Zanj je značilno kopičenje fitatne kisline v krvni plazmi in tkivih [v možganih in hrbtenjači, perifernih živčnih deblih, srcu, jetrih in ledvicah]. Ta kislina je derivat fitola in komponenta klorofila]	40	2.860	5.220	27.400	45.530	92.220	202.500	312.430	353.070	512.300

©ETDFL.COM 2023 Slo https://zapper-pro.si		1	2	3	4	5	6	7	8	9	10
		[Hz]	[Hz]	[Hz]	[Hz]	[Hz]	[Hz]	[Hz]	[Hz]	[Hz]	[Hz]
1165	Hermanski-Pudlakov sindrom [skupina genetskih bolezni, za katero je značilno pomanjkanje pigmenta v koži in očesu, tendenca krvavitve zaradi pomanjkanja bazena za shranjevanje trombocitov in sistemske motnje, povezane s pomanjkljivo funkcijo lizosomov]	150	180	870	5.290	27.500	45.560	65.290	95.220	182.500	233.450
1166	Hernija [izstop organa ali dela organa skozi nenaravno odprtino; kila]	180	560	950	7.500	22.500	42.500	125.220	275.560	533.630	652.430
1167	Hernija diska [posledica degenerativnih sprememb, ki pomeni izbočenje medvretenčne ploščice, navadno v smeri poteka živcev]	180	560	950	7.500	22.500	42.500	125.220	275.560	533.630	652.430
1168	Hernija, Kila požiralnika	40	390	620	7.500	22.500	42.500	125.220	275.560	635.310	833.200
1169	Hernija, Kila, cerebralna	20	500	970	7.500	22.500	42.500	125.220	275.560	322.060	326.160
1170	Hernija, Kila, Hiatusna [del želodca zdrsne skozi prepono na mestu, kjer se požiralnik združi z želodcem [to mesto se imenuje hiatus]]	20	500	970	7.500	118.250	287.560	367.500	605.220	800.790	965.000
1171	Hernija, Kila, Hiatusna [del želodca zdrsne skozi prepono na mestu, kjer se požiralnik združi z želodcem [to mesto se imenuje hiatus]]	20	500	970	7.500	118.250	287.560	367.500	605.220	800.790	965.000
1172	Hernija, Kila, paraezofagealna [stanje, ko v prsni koš zdrsne večji del želodca]	150	220	730	7.500	22.500	42.500	125.220	275.560	819.340	915.700
1173	Hernija, Kila, popkovna	20	500	970	7.500	22.500	42.500	125.220	275.560	822.200	906.070
1174	Hernija, Kila, preponska	20	500	970	7.500	22.500	42.500	125.220	275.560	322.060	326.160
1175	Hernija, zamaknjen disk v hrbtenici	180	560	950	7.500	22.500	42.500	125.220	275.560	533.630	652.430

©ETDFL.COM 2023 Slo https://zapper-pro.si		1	2	3	4	5	6	7	8	9	10
		[Hz]	[Hz]	[Hz]	[Hz]	[Hz]	[Hz]	[Hz]	[Hz]	[Hz]	[Hz]
1176	Herpes Simpleks tip 1	40	300	620	51.250	117.250	245.560	367.500	625.220	816.720	905.000
1177	Herpes Simpleks tip 2	40	300	620	51.250	117.250	245.560	367.500	625.220	816.720	905.000
1178	Herpes Simplex encefalitis	110	7.550	50.800	97.150	151.340	252.500	472.500	525.330	650.000	974.500
1179	Herpes Simplex, labialni	110	550	900	5.580	27.500	245.560	367.500	625.220	816.720	905.000
1180	Herpes virus, infekcije	120	550	950	291.230	292.000	372.500	416.600	571.000	865.830	937.410
1181	Herpes Zoster	120	550	950	291.230	292.000	293.050	367.500	625.220	816.720	824.370
1182	Herpes Zoster "skodle" [Tisti, ki je imenovan kot herpes zoster je bolezen, ki jo povzroča virus varicella-zoster [VZV]. Ima visoko stopnjo pojavnosti zlasti pri odraslih in je značilna po pojavu kožnih izpuščajev v obliki mehurjev ali bradavic skozi več delov telesa. Zaradi svoje več kot razvpite oblike je ta virus znan tudi kot skodle ali tudi kot požar San Antonio".]	120	550	950	291.230	292.000	293.050	367.500	625.220	816.720	824.370
1183	Herpes Zoster Oticus [znan tudi pod imenom Ramsay Huntov sindrom, je redek zaplet herpes zoster, pri katerem ponovna aktivacija latentne okužbe z virusom norice zoster v genitalnem gangliju povzroči otalgijo, ušesne mehurčke in občasno paralizo obraza.]	120	550	950	291.230	292.000	293.050	367.500	625.220	816.720	824.370
1184	Herpes, Genitalni	40	260	680	2.250	10.890	145.220	320.250	425.910	657.770	825.220
1185	Herpes, labialni [herpes na ustnicah, ki ga navadno povzroča virus herpesa simpleksa tipa 1]	40	300	620	51.250	117.250	245.560	367.500	625.220	816.720	905.000

©ETDFL.COM 2023 Slo https://zapper-pro.si		1	2	3	4	5	6	7	8	9	10
		[Hz]	[Hz]	[Hz]	[Hz]	[Hz]	[Hz]	[Hz]	[Hz]	[Hz]	[Hz]
1186	Herpes, vročinski herpes, vročinski mehurji [pogosta virusna okužba]	40	300	620	51.250	117.250	245.560	367.500	625.220	816.720	905.000
1187	Herpes, vročinski mehur	70	220	620	2.200	5.500	42.000	475.030	527.000	667.000	742.000
1188	Herpetični akutni nekrotizirajoči encefalitis	110	7.550	50.800	97.150	151.340	252.500	472.500	525.330	650.000	974.500
1189	Herxheimerjeva reakcija [2-3 dni počitka pri zdravljenju z elektroterapijo in čiščenje jeter] [Če poskušamo uničiti toksične bakterije na hiter način, bi samo poslabšali stanje. Te bakterije so zelo trdožive. Ko jih ubijete, se iz njih sprostijo proteini in strupene snovi, ki utegnejo sprožiti odgovor obrambnih celic. Ta proces boste občutili kot začasno poslabšanje simptomov, ki jih imenujejo tudi herxheimerjeva reakcija]	120	500	850	5.910	137.500	372.500	416.600	418.000	420.200	824.370
1190	Heteroforija [splošna motnja gibanja oči]	60	500	870	12.850	27.500	32.500	42.500	190.000	450.000	856.720
1191	Hibernóm [Benigna novotvorba iz rjavega maščevja, podobnega maščevju živali, ki prespijo zimo]	160	17.850	27.500	47.500	150.000	227.000	452.520	683.000	714.000	993.410
1192	Hidatidna Cista, Ehinokokokoza, Ehinokokna hidatidna cista [Povzročitelj bolezni je parazit Echinococcus granulosus. Do okužbe pride najpogosteje z uživanjem okužene vode ali zelenjave, ki vsebuje jajčeca parazita. Le-ta potuje do jeter, pljuč, redkeje srca, možganov ali kosti in se razvije v cisto. Cista raste in pritiska na okolne organe in tkivo. Če okužbe ne zdravimo, je lahko smrtna]	170	230	710	3.860	52.280	177.250	316.500	563.190	642.910	976.900
1193	Hidatidoza, Ehinokokóza [infestacija z larvami ehinokoka, ki se naselijo v organih [npr. v jetrih, pljučih, kosteh, možganih] in se razvijejo v ehinokokne ciste [vsebujejo infekciozne skolekse mladih trakulj]]	680	900	2.500	5.500	13.930	93.500	360.500	373.000	375.300	386.400

©ETDFL.COM 2023 Slo https://zapper-pro.si		1	2	3	4	5	6	7	8	9	10
		[Hz]	[Hz]	[Hz]	[Hz]	[Hz]	[Hz]	[Hz]	[Hz]	[Hz]	[Hz]
1194	Hidatiformna mola [tumorsko zaraščanje placentnega tkiva po porodu]	70	350	700	5.590	17.250	22.500	150.000	413.020	550.000	719.340
1195	Hidrocefalija, prirojena	20	180	25.300	125.150	269.710	323.200	475.030	667.000	761.850	986.220
1196	Hidrocefalus [povečana količina cerebrospinalnega likvorja v možganskih ventriklih, zaradi česar se ti razširijo, pri dojenčku se poveča obseg glave, pri odraslem naraste intrakranialni tlak]	20	180	25.300	125.150	269.710	323.200	475.030	667.000	761.850	986.220
1197	Hidrocefalus z normalnim tlakom [povečana količina cerebrospinalnega likvorja v možganskih ventriklih, zaradi česar se ti razširijo, pri dojenčku se poveča obseg glave, pri odraslem naraste intrakranialni tlak sin. hidrocefalija, hydrocephalia, hydrocephalus, vodenoglavost]	20	180	25.300	125.150	269.710	323.200	475.030	667.000	761.850	986.220
1198	Hidrocefalus, normalni	20	180	25.300	125.150	269.710	323.200	475.030	625.300	853.000	915.090
1199	Hidrofobija [bolezenski strah pred vodo]	120	550	5.850	81.500	127.550	241.520	471.200	625.300	853.000	915.090
1200	Hidronefroza [razširjenje ledvičnega meha in ledvičnih čašic zaradi obstrukcije odtekanja urina s posledično atrofijo ledvičnega parenhima]	80	250	750	800	2.500	5.780	95.870	175.560	524.940	691.270
1201	Hidrops [čezmerno nabiranje serozne tekočine v intersticiju ali v telesnih votlinah]	130	520	900	8.500	12.530	145.850	263.000	397.500	633.910	825.170
1202	Hidrosiringomielija [razširitev centralnega spinalnega kanala]	70	270	850	35.230	63.020	125.050	235.680	396.500	575.680	751.710
1203	Hidrotična ektodermalna displazija [Halal tip je oblika sindroma ektodermalne displazije [glej ta izraz], za katero so značilne trihodisplazija, odsotnost obrvi in trepalnic, onihodisplazija, blaga retrognacija, nenormalni dermatoglifi [odvečne konice prstov, radialna zanka na hipotenuzi] in motnje v duševnem razvoju]	130	400	620	900	5.580	117.290	442.520	657.510	722.590	865.870

©ETDFL.COM 2023 Slo https://zapper-pro.si		1	2	3	4	5	6	7	8	9	10
		[Hz]	[Hz]	[Hz]	[Hz]	[Hz]	[Hz]	[Hz]	[Hz]	[Hz]	[Hz]
1204	Hiféma [Krvavitev v sprednji očesni prekat]	110	670	960	5.250	28.430	37.560	263.000	593.500	775.790	808.500
1205	Hiloperikardij [bolezen perikarda - serozna mrena v obliki vreče z dvema listoma, ki obdaja srce]	70	120	720	800	2.500	22.200	72.500	434.390	739.100	905.310
1206	Hiperaktivnost in motnja aktivnosti in pozornosti [attention deficit disorder]	40	250	460	520	750	900	42.500	87.500	132.410	376.290
1207	Hiperakuzija, hiperakúza [prevelika občutljivost za neznatno glasnost]	50	370	880	900	9.400	115.750	255.830	485.430	875.580	943.300
1208	Hiperaldosteronizem [patološko stanje, ki ga povzroča povečana proizvodnja aldosterona - glavnega mineralokortikoidnega hormona nadledvične skorje]	200	250	750	2.530	3.400	5.580	95.870	175.910	425.870	571.400
1209	Hiperamonemija encefalopatija [zvišana koncentracija amoniaka v krvi, ki je lahko posledica prirojenega primanjkovanja aktivnosti katerega od encimov ciklusa sečnine, prirojenega primanjkovanja aktivnosti nekaterih drugih presnovnih encimov, boleznj jeter ali hude sistemske bolezni [zelo zvišana koncentracija amoniaka povzroči možganski edem z motnjo zavesti, ki lahko vodi do kome in smrti]]	150	5.120	7.000	32.600	95.750	173.000	522.560	682.020	759.830	901.000
1210	Hiperbilirubinemična encefalopatija	150	180	800	5.500	33.200	172.300	471.200	557.850	603.440	921.880
1211	Hiperbilirubinemija, dedna [zvišana plazemska koncentracija konjugiranega ali nekonjugiranega bilirubina, ki navadno povzroči ikterus]	150	180	800	5.500	33.200	172.300	471.200	557.850	603.440	921.880
1212	Hiperemeza Gravidarum [resnejše obolenje v nosečnosti, značilno za prvo 3-mesečje, ko ženska pretirano in prepogosto bruha. Ker ne sprejema niti hrane niti pijače, pride do dehidracije, porušeno je elektrolitsko ravnovesje, vse skupaj pa lahko pripelje tudi do okvare jeter in ledvic]	70	350	500	600	2.720	5.500	50.000	62.500	90.000	95.670

©ETDFL.COM 2023 Slo https://zapper-pro.si		1	2	3	4	5	6	7	8	9	10
		[Hz]	[Hz]	[Hz]	[Hz]	[Hz]	[Hz]	[Hz]	[Hz]	[Hz]	[Hz]
1213	Hiperemija [povečana količina krvi v kakem delu telesa]	110	490	14.730	82.500	217.500	344.030	671.520	753.210	871.020	975.870
1214	Hiperestrogen	150	230	650	2.270	34.200	123.420	286.330	525.790	693.300	712.500
1215	Hiperfenilalaninemija, nefenilketonurna [avtosomsko recesivno dedni defekt hidroksilacije fenilalanina, ki se kaže z zvišano koncentracijo fenilalanina in njegovih metabolitov v krvni plazmi in urinu]	30	460	600	8.850	72.500	115.780	324.450	493.500	723.010	825.790
1216	Hiperglikemična hiperosmolarna neketotična koma [izjemno resen zaplet sladkorne bolezni tipa 2, ki se najpogosteje pojavlja pri tistih, ki niso odvisni od insulina. HHNKC se lahko zgodi ljudem s sladkorno boleznijo tipa 1 ali tipa 2, ki se ne nadzorujejo pravilno, vendar se pogosteje pojavijo pri ljudeh s tipom 2]	230	450	850	7.500	93.500	47.500	72.510	126.330	275.560	528.530
1217	Hiperhidroza [čezmerno znojenje]	80	410	950	2.500	5.500	15.580	292.500	329.540	619.340	815.700
1218	Hiperholesteremija [povišana vsebnost plazemskega holesterola - eden izmed dejavnikov tveganja za nastanek koronarne bolezni srca]	80	260	780	2.500	17.500	255.870	322.560	405.000	645.870	723.580
1219	Hiperholesterolemija [zvišana koncentracija holesterola v krvni plazmi]	80	260	780	2.500	17.500	255.870	362.540	453.020	775.910	925.580
1220	Hiperinzulinizem [stanje z značilnimi kliničnimi znaki hipoglikemije, ki nastane zaradi povečanega izločanja insulina iz celic B, celic APUD ali iz celic nekaterih malignih neendokrinih tumorjev]	150	200	1.700	6.970	12.890	62.300	429.700	465.000	895.000	951.300
1221	Hiperkalemija [presežek kalija v telesu]	460	950	11.090	65.230	115.790	342.500	431.220	535.580	603.160	805.790
1222	Hiperkaliemija [zvišana koncentracija kalija v krvni plazmi]	30	320	620	800	2.500	7.500	90.000	317.580	322.060	524.940

©ETDFL.COM 2023 Slo https://zapper-pro.si		1	2	3	4	5	6	7	8	9	10
		[Hz]	[Hz]	[Hz]	[Hz]	[Hz]	[Hz]	[Hz]	[Hz]	[Hz]	[Hz]
1223	Hiperkapnija [povišan delni tlak ogljikovega dioksida v arterijski krvi]	40	240	580	17.500	86.530	132.750	342.510	721.200	823.100	919.340
1224	Hiperkinetični sindrom [sindrom pomanjkljive pozornosti je definirana duševna motnja, ki ima znano simptomatiko. Značilnosti motnje ovirajo otroka in motijo njegovo okolico.]	170	180	840	7.590	87.330	132.510	345.030	657.500	792.500	925.790
1225	Hiperlipidemija, družinska [zvišana koncentracija ene lipidne frakcije ali več lipidnih frakcij v krvni plazmi]	60	120	850	7.500	32.500	40.000	133.630	226.320	475.580	527.000
1226	Hiperlipidemija, lipoproteinska [zvišana koncentracija ene lipidne frakcije ali več lipidnih frakcij v krvni plazmi]	60	120	850	7.500	32.500	40.000	133.630	226.320	475.580	527.000
1227	Hipermetropija, daljnovidnost [očesna napaka zaradi prekratkega zrkla ali redkeje zaradi napake roženice in/ali leče, pri kateri je za gledanje bližnjih predmetov akomodacija nezadostna, oddaljeni predmeti pa se vidijo ostro z akomodacijo, brez katere bi bilo gorišče dioptričnega aparata za mrežnico [korekcija se doseže z očali z zbiralnimi lečami, kontaktnimi zbiralnimi lečami ali refrakcijsko kirurgijo]]	140	250	850	7.500	8.000	13.930	185.790	325.230	741.340	960.410
1228	Hiperoksalurija, oksalurija [izločanje oksalatov z urinom]	80	110	810	7.970	31.220	42.330	133.630	352.000	405.720	623.200
1229	Hiperopija, daljnovidnost [očesna napaka zaradi prekratkega zrkla ali redkeje zaradi napake roženice in/ali leče, pri kateri je za gledanje bližnjih predmetov akomodacija nezadostna, oddaljeni predmeti pa se vidijo ostro z akomodacijo, brez katere bi bilo gorišče dioptričnega aparata za mrežnico [korekcija se doseže z očali z zbiralnimi lečami, kontaktnimi zbiralnimi lečami ali refrakcijsko kirurgijo]]	100	570	950	12.850	20.000	37.700	95.790	250.000	475.580	527.000
1230	Hiperostóza [Povečana količina kostnine]	40	250	460	520	750	900	42.500	87.500	132.440	376.290
1231	Hiperostóza, kortikalna, prirojena [Povečana količina kostnine]	30	180	6.480	30.850	95.690	292.500	313.200	612.500	674.020	925.950

©ETDFL.COM 2023 Slo https://zapper-pro.si		1	2	3	4	5	6	7	8	9	10
		[Hz]	[Hz]	[Hz]	[Hz]	[Hz]	[Hz]	[Hz]	[Hz]	[Hz]	[Hz]
1232	Hiperpipekolična acidemija [Zellwegerjev sindrom, neonatalna adrenoleukodistrofija, infantilna bolezen Refsum in hiperpipekolična acidemija so del bolezni Zellwegerjevega spektra. Ta vrsta bolezni vpliva na biogenezo celičnih organelov, imenovanih "peroksizom", v različnih stopnjah, kar lahko povzroči prezgodnjo smrt]	490	730	800	2.500	132.600	347.500	377.650	597.500	775.950	925.310
1233	Hiperpireksija, maligna bolezen [hipertermija, zelo povišana telesna temperatura]	60	260	570	9.000	12.850	35.540	324.050	424.370	760.000	812.910
1234	Hiperpituitarizem [hiperaktivnost adenohipofize s klinično sliko, odvisno od vrste celic, ki so številnejše ali funkcionalno aktivnejše]	130	570	6.750	71.210	101.150	347.500	579.500	690.000	775.870	816.900
1235	Hiperplazija orjaških bezgavk	180	250	700	1.160	2.760	14.550	33.500	92.500	356.750	425.520
1236	Hiperplazija, gigantske bezgavke [čezmerno povečanje organa ali tkiva zaradi nastajanja novih celic]	180	250	700	1.160	2.760	14.550	33.500	92.500	356.750	425.520
1237	Hiperprolaktinemija [zvišana koncentracija prolaktina v krvi, normalen pojav pri laktaciji, sicer pa povzroča pri ženski sindrom amenoreje in galaktoreje, pri moškem pa hipogonadizem in impotenco, včasih tudi ginekomastijo [vzrok je lahko hiperplazija mamotropnih celic adenohipofize, prolaktinom, zdravljenje psihoz s klasičnimi antipsihotiki]]	70	410	730	5.850	72.500	138.000	367.500	550.300	725.340	920.320
1238	Hiperprolaktinemija [zvišana koncentracija prolaktina v krvi, normalen pojav pri laktaciji, sicer pa povzroča pri ženski sindrom amenoreje in galaktoreje, pri moškem pa hipogonadizem in impotenco, včasih tudi ginekomastijo [vzrok je lahko hiperplazija mamotropnih celic adenohipofize, prolaktinom, zdravljenje psihoz s klasičnimi antipsihotiki]]	20	250	950	9.000	13.390	15.000	67.500	92.200	307.700	569.710
1239	Hipersalivacija [čezmerno izločanje sline]	80	240	570	6.500	10.720	36.210	142.500	321.000	415.700	775.680

©ETDFL.COM 2023 Slo https://zapper-pro.si		1	2	3	4	5	6	7	8	9	10
		[Hz]	[Hz]	[Hz]	[Hz]	[Hz]	[Hz]	[Hz]	[Hz]	[Hz]	[Hz]
1240	Hipersekrecija somatotropina	2.690	4.220	5.500	33.500	42.540	55.820	191.090	324.930	662.710	749.000
1241	Hipersomnija, občasna	190	370	7.250	45.750	120.500	401.000	409.310	552.200	751.000	922.530
1242	Hipertenzija [hipertonija, bolezensko povečanje krvnega pritiska]	30	400	780	1.000	2.500	33.390	75.790	185.580	425.790	719.340
1243	Hipertenzija, maligna bolezen [bolezensko povečanje krvnega pritiska]	30	400	780	1.000	2.500	33.390	75.790	185.580	425.790	719.340
1244	Hipertenzija, pljučna [bolezensko povečanje krvnega pritiska]	30	400	780	1.000	2.500	33.390	75.790	185.580	425.790	719.340
1245	Hipertermija [Zvišanje telesne temperature nad normalno]	40	500	680	870	5.580	7.500	95.540	323.010	326.150	426.900
1246	Hipertermija, maligna bolezen	30	400	680	870	5.580	7.500	95.540	323.010	326.150	719.340
1247	Hipertiroidizem	70	410	780	3.210	88.520	109.690	215.230	505.790	615.580	725.790
1248	Hipertrofija desnega prekata [povečanje organa ali njegovega dela, ki nastane predvsem zaradi povečanja njegovih sestavnih delov]	140	400	720	800	2.300	122.850	329.950	487.500	725.790	915.700
1249	Hipertrofija levega prekata	40	400	780	1.210	52.780	122.850	329.950	487.500	725.790	915.700
1250	Hipertrofija, desni prekat	140	400	720	800	2.300	122.850	329.950	487.500	725.790	915.700

©ETDFL.COM 2023 Slo https://zapper-pro.si		1	2	3	4	5	6	7	8	9	10
		[Hz]	[Hz]	[Hz]	[Hz]	[Hz]	[Hz]	[Hz]	[Hz]	[Hz]	[Hz]
1251	Hipertrofija, levi prekat	40	400	780	1.210	52.780	122.850	329.950	487.500	725.790	915.700
1252	Hipertropija	100	230	830	5.550	12.710	13.930	92.500	376.290	519.340	652.430
1253	Hiperventilacija	140	580	920	6.250	25.300	37.500	62.500	93.500	150.000	478.500
1254	Hipervitainoza	70	460	830	7.500	32.100	85.230	313.630	405.790	429.700	535.590
1255	Hipofiza, adenom	130	570	6.750	71.210	101.150	347.500	579.500	690.000	775.870	816.900
1256	Hipofiza, bolezni	130	570	6.750	71.210	101.150	347.500	579.500	690.000	775.870	816.900
1257	Hipofizne motnje	30	550	870	10.720	27.500	127.500	329.850	525.610	826.320	919.550
1258	Hipofizni hormon, sprednji, Izločanje [Hipotalamični hormoni uravnava izločanje hipofiznih hormonov]	130	570	6.750	71.210	101.150	347.500	579.500	690.000	775.870	816.900
1259	Hipofosfatazija [navadno avtosomsko recesivno dedna bolezen z defektom alkalne fosfataze v osteoblastih in hondrocitih, klinično se kaže kot rahitis [aktivnost encima v serumu je zmanjšana]]	100	1.500	780	2.850	5.580	67.500	137.500	285.790	495.800	726.000
1260	Hipogalaktija [zmanjšano izločanje mleka]	130	540	920	4.540	17.500	137.500	263.000	393.500	775.790	815.700
1261	Hipogamaglobulinemija [znižana koncentracija γ -globulinov v krvni plazmi]	140	530	930	5.230	117.500	162.500	217.500	393.500	677.910	797.610

©ETDFL.COM 2023 Slo https://zapper-pro.si		1	2	3	4	5	6	7	8	9	10
		[Hz]	[Hz]	[Hz]	[Hz]	[Hz]	[Hz]	[Hz]	[Hz]	[Hz]	[Hz]
1262	Hipoglikemija [znižana koncentracija glukoze v krvi, ki se kaže z glikopeničnimi in adrenergičnimi znaki]	160	540	850	5.450	32.500	125.790	270.000	492.500	658.570	824.940
1263	Hipogonadizem [zmanjšana funkcija spolnih žlez ter posledično značilen niz kliničnih simptomov in znakov [zastoj rasti, zmanjšana spolna potencia ali impotenca, zmanjšana sekundarna poraščenost, nagnjenost k debelosti, osteoporozi]]	30	500	850	7.500	8.000	127.500	326.600	525.790	725.000	825.790
1264	Hipohidroza [zmanjšano znojenje]	140	420	18.110	89.100	115.180	220.050	375.000	532.510	615.200	713.870
1265	Hipohondrija [psihiatrična motnja, pri kateri oseba poroča o fizičnih simptomih in je še posebej zaskrbljena, da so ti simptomi resna bolezen]	80	620	950	5.120	27.250	42.500	95.950	727.330	841.120	903.910
1266	Hipokalcemija [pomanjkanje kalcija]	120	510	950	5.580	27.330	145.790	263.000	393.500	734.510	919.350
1267	Hipokalemija [bolezen, ki se pojavi zaradi zmanjšanja kalija v človeškem telesu]	190	300	520	2.500	7.500	8.000	55.230	150.000	324.600	325.540
1268	Hipokaliemija [znižana koncentracija kalija v krvni plazmi]	130	240	730	870	2.250	5.780	30.000	150.000	175.610	534.250
1269	Hipoksična encefalopatija [encefalopatija zaradi antenatalne ali perinatalne asfiksije, ki se v hudi obliki lahko razvije v psihomotorično zavrtnost in spastično paralizo]	30	460	600	850	2.500	5.250	17.500	405.790	429.700	539.000
1270	Hipoksija [pomanjkanje preskrbe s kisikom v tkivih]	30	460	600	850	2.500	5.250	17.500	93.500	224.940	425.610
1271	Hipoksija, možgani [pomanjkanje preskrbe s kisikom v možganih]	30	460	600	850	2.500	5.250	17.500	405.790	429.700	539.000
1272	Hipokupremija, prirojena	120	230	850	5.500	22.500	35.580	73.300	92.500	352.930	523.010

©ETDFL.COM 2023 Slo https://zapper-pro.si		1	2	3	4	5	6	7	8	9	10
		[Hz]	[Hz]	[Hz]	[Hz]	[Hz]	[Hz]	[Hz]	[Hz]	[Hz]	[Hz]
1273	Hipomenoreja [menstruacija s kratkotrajno in slabotno krvavitvijo [manj kot 20 ml]]	120	230	970	2.530	30.000	155.680	262.100	315.640	527.500	725.370
1274	Hiponatremija [nizka koncentracija natrija/soli v krvi]	150	350	620	930	7.500	115.090	252.500	472.500	693.510	825.790
1275	Hipoparatiroidizem [bolezensko stanje zaradi znižane koncentracije parathormona v krvi pri zmanjšanem delovanju ali zaradi operacijske odstranitve občitnic, s hipokalcemijo in hiperfosfatemijo [v skrajni obliki se klinično izrazi kot tetanija], zmanjšano resorpcijo kosti ter spremembami na koži, v očesni leči, na zobeh in z duševnimi motnjami]	80	220	730	2.700	5.710	50.000	322.530	415.700	566.410	707.260
1276	Hipopituitarizem [v celoti zmanjšana funkcija adenohipofize z insuficienco vseh od nje odvisnih endokrinih žlez, nižjo rastjo pri otrocih in pomanjkljivo pigmentacijo kože]	70	120	750	830	32.750	107.500	320.450	350.000	476.290	605.680
1277	Hipoplastični sindrom levega srca	60	580	49.920	172.800	287.300	313.980	455.200	607.500	811.520	903.540
1278	Hipoprokonvertinemija, deficit faktorja VII [redko avtosomsko recesivno primanjkovalje prokonvertina [faktorja VII], ki se kaže s hemoragično diatezo]	40	220	950	5.580	17.500	25.680	42.500	60.000	95.230	125.680
1279	Hiposalivacija [zmanjšano izločanje sline]	80	240	570	6.500	10.720	36.210	142.500	321.000	415.700	775.680
1280	Hipospadija [prirojena malformacija sečnice, pri kateri se odpira zunanji meatus na spodnji strani penisa, proksimalno od vrha glansa penisa ali v perineju]	130	260	800	5.500	20.000	32.500	45.680	57.700	92.500	93.500
1281	Hipotalamična bolezen [Bolezni hipotalamusa so motnje, povezane predvsem s samim organom. Številne hipotalamične disfunkcije se kažejo kot posledica bolezni hipotalamusa.]	90	120	680	800	32.750	107.500	321.550	350.000	476.290	605.680
1282	Hipotenzija [nizek krvni tlak]	70	180	750	830	2.500	7.500	326.050	379.930	425.680	932.000

©ETDFL.COM 2023 Slo https://zapper-pro.si		1	2	3	4	5	6	7	8	9	10
		[Hz]	[Hz]	[Hz]	[Hz]	[Hz]	[Hz]	[Hz]	[Hz]	[Hz]	[Hz]
1283	Hipotermija [znižanje telesne temperature pod normalno]	130	570	6.750	71.210	101.150	347.500	579.500	690.000	775.870	816.900
1284	Hipotiroidizem [zmanjšana funkcija ščitnice, pri odraslih pogostejša pri ženskah, ki se kaže v zmanjšanem metabolizmu, utrujenosti, zaspanosti, občutljivosti za mraz in pri ženskah v menstruacijskih motnjah, skrajna oblika bolezni je miksedem]	80	220	730	2.700	5.710	50.000	322.530	415.700	566.410	707.260
1285	Hipotiroidizem, prirojeni	80	220	730	2.700	5.710	50.000	322.530	415.700	566.410	707.260
1286	Hipoventilacija, osrednja alveolarna	130	5.810	25.000	87.500	225.000	458.300	522.390	683.000	712.230	992.000
1287	Hipovolemični šok [šok zaradi zmanjšane količine krvi]	130	570	730	850	13.930	45.520	132.020	255.100	775.610	813.630
1288	Hipozmija [delna izguba voha oziroma zmanjšana sposobnost voha]	120	400	520	42.700	57.500	92.500	177.000	475.170	527.000	667.000
1289	Hipsaritmija [nenormalen interiktični vzorec v elektroencefalogramu, za katerega so značilne večvrstne nenormalnosti možganskih valov: počasni valovi z visoko amplitudo, neredni trni in ostri valovi različnega videza, ki izhajajo iz različnih žarišč [pojavlja se pri bolnikih z infantilnimi spazmi]]	190	320	980	117.500	210.500	367.650	475.190	667.000	745.000	985.680
1290	Hirschsprungova bolezen [prirojena anomalija, za katero je značilna odsotnost ganglijskih celic v manjšem ali večjem delu širokega črevesa]	110	550	930	5.150	13.980	137.500	362.500	697.500	775.000	922.530
1291	Hirsutizem [Poraščenost moškega tipa pri ženskah]	60	300	620	51.250	117.250	245.560	367.500	625.220	816.720	905.000

©ETDFL.COM 2023 Slo https://zapper-pro.si		1	2	3	4	5	6	7	8	9	10
		[Hz]	[Hz]	[Hz]	[Hz]	[Hz]	[Hz]	[Hz]	[Hz]	[Hz]	[Hz]
1292	Histerija, disociativna [vrsta disociativne motnje, oblika nevrotskega reagiranja, pri katerem pacient brez organskega substrata svoje nezavedne konflikte izraža z motnjami motoričnih in senzoričnih funkcij, ki jih uravnava somatsko živčevje]	70	220	620	2.500	7.500	41.010	119.340	475.690	524.000	667.000
1293	Histidinemija [Avtosomsko recesivno dedna motnja v presnovi histidina, ki nastane zaradi primanjkanja encima histidin amoniakliaze, kaže se s kopičenjem histidina v krvi in njegovim izločanjem z urinom, stanje je večinoma benigno, redkeje povzroči nevrološko disfunkcijo]	20	500	870	172.400	207.500	315.230	425.620	691.220	735.540	962.070
1294	Histiocitom, benigna vlaknasta [neoplazma, ki ima histiocitom podobne celice in je po lokalizaciji lahko označena z različnimi imeni]	150	520	9.730	11.640	12.530	145.830	263.000	434.500	633.910	825.170
1295	Histiocitom, fibrozni, dermatofibróm [neostro omejen kožni vozlič veziva s stisnjenimi kapilarami, ki vsebuje hemosiderin in lipidne makrofage sin. fibrozni histiocitom]	140	520	750	5.520	12.530	145.830	263.000	397.500	633.910	825.170
1296	Histiocitom, kožni [neoplazma, ki ima histiocitom podobne celice in je po lokalizaciji lahko označena z različnimi imeni]	130	520	800	8.500	12.530	145.830	263.000	397.500	633.910	825.170
1297	Histiocitom, maligni fibrozni [globoko ležeč tumor, zlasti na udih ali retroperitonealno pri odraslih, ki pogosto recidivira po operaciji in metastazira v pljuča sin. pleomorfni nediferencirani sarkom]	150	520	9.730	11.640	12.530	145.830	263.000	434.500	633.910	825.170
1298	Histiocitoza Langerhansovih celic [HLC – včasih se je imenovala histiocitoza X] je redka bolezen. Večinoma zbolijo otroci v prvih 2 letih starosti, v Sloveniji 1 do 2 vsako leto. V bistvu HLC ni rak, vendar se lahko obnaša kot rak. Vzrok ni poznan. Zanesljivo pa ni nalezljiva bolezen]	20	450	900	2.750	5.870	15.560	267.500	395.910	625.700	796.010
1299	Histiocitoza X	120	350	850	7.500	117.500	142.500	267.500	395.910	625.700	796.010
1300	Histiocitóza [Pomnožitev histiocitov v telesu]	120	350	850	7.500	117.500	142.500	267.500	395.910	625.700	796.010

©ETDFL.COM 2023 Slo https://zapper-pro.si		1	2	3	4	5	6	7	8	9	10
		[Hz]	[Hz]	[Hz]	[Hz]	[Hz]	[Hz]	[Hz]	[Hz]	[Hz]	[Hz]
1301	Histiocitoza, Langerhansova celica [Histološka celica Langerhansove celice je redka motnja, ki lahko izgleda kot nekatere vrste raka]	20	450	900	2.750	5.870	15.560	267.500	395.910	625.700	796.010
1302	Histiocitoza, Ne-Langerhansova	120	350	850	7.500	117.500	142.500	267.500	395.910	625.700	796.010
1303	Histomonijaza [značilno je zmanjšanje produktivnosti, zavrnitev hrane, driska, splošna šibkost in ostra izguba teže]	80	410	1.000	5.780	7.250	15.870	92.500	215.700	323.580	519.340
1304	Histoplazmoza, sistemska mikoza, ki jo povzročajo glive vrste Histoplasma capsulatum	120	140	810	7.500	12.690	39.220	48.820	224.940	426.160	503.140
1305	HIV AIDS	140	320	970	2.500	11.090	20.000	57.500	225.000	423.060	565.360
1306	HIV, okužbe, povezane s HIV	140	320	970	2.500	11.090	20.000	57.500	225.000	423.010	565.370
1307	HMN Proximal Type I, Dedna motorična nevropatija	20	230	840	5.710	55.830	172.500	325.300	663.500	725.310	853.020
1308	HMSN [Dedna motorična in senzorična nevropatija]	20	230	840	5.710	12.710	13.930	55.560	93.500	375.870	426.900
1309	HMSN [Dedna motorična in senzorična nevropatija] Tip I	20	230	840	5.710	55.830	172.500	409.300	570.400	832.300	930.440
1310	HMSN [Dedna motorična in senzorična nevropatija] Tip II	20	230	840	5.710	30.000	47.500	162.820	365.000	388.900	456.110
1311	HMSN [Dedna motorična in senzorična nevropatija] Tip III	20	230	840	5.710	55.830	95.090	172.500	323.950	375.000	525.710

©ETDFL.COM 2023 Slo https://zapper-pro.si		1	2	3	4	5	6	7	8	9	10
		[Hz]	[Hz]	[Hz]	[Hz]	[Hz]	[Hz]	[Hz]	[Hz]	[Hz]	[Hz]
1312	HMSN [Dedna motorična in senzorična nevropatija] Tip IV	20	230	840	5.710	55.830	172.500	426.900	571.000	843.000	937.410
1313	HMSN [Dedna motorična in senzorična nevropatija] Tip V	20	230	840	5.710	55.830	87.500	172.500	342.060	615.310	834.450
1314	Hodgkinov limfom	80	570	15.750	52.500	62.500	95.000	250.000	434.370	682.020	753.070
1315	Hodgkinova bolezen	80	570	15.750	52.500	62.500	95.000	250.000	434.370	682.020	753.070
1316	Holangitis [vnetje žolčnih izvodil]	160	570	850	7.500	52.500	122.530	375.190	400.000	564.280	846.960
1317	Holecistitis [vnetje žolčnika]	80	200	750	17.930	119.000	255.560	372.580	551.230	673.290	713.720
1318	Holedohalna cista	50	410	800	7.500	125.190	275.000	424.370	560.000	642.910	985.900
1319	Holedohalna cista, tip I	50	410	800	7.500	125.190	275.000	424.370	560.000	642.910	985.900
1320	Holelitiaza [žolčni kamni v žolčniku in/ali žolčnih izvodilih]	50	400	930	2.500	12.710	13.980	95.460	233.910	426.900	571.000
1321	Holesteatom srednjega ušesa	80	410	800	5.250	42.500	117.500	326.520	395.680	725.000	956.500
1322	Holesteatom, srednje uho [tvorba iz poroženevajočega ploščatega epitelija in kristalov holesterola v srednjem ušesu, pogosto po vnetju, ki lahko erodira mastoidni procesus]	80	800	950	22.300	57.500	175.000	419.340	563.160	813.960	983.170

©ETDFL.COM 2023 Slo https://zapper-pro.si		1	2	3	4	5	6	7	8	9	10
		[Hz]	[Hz]	[Hz]	[Hz]	[Hz]	[Hz]	[Hz]	[Hz]	[Hz]	[Hz]
1323	Holesterolni embolizem [nastanejo pri bolnikih z napredovalo aterosklerozo spontano ali kot zaplet invazivnih diagnostičnih in terapevtskih posegov na aorti in njenih vejah, vključno s presaditvami. Običajno bolezen lahko potrdimo le s histološko preiskavo ustreznih tkivnih vzorcev, v katerih lahko najdemo holesterolne embolizme različne starosti]	40	230	850	5.750	20.000	125.190	350.000	450.000	775.170	927.000
1324	Holmes-Adiejev sindrom	40	430	620	950	7.500	21.000	86.500	342.060	635.310	834.400
1325	Holoprozencefalija [razvojna nepravilnost osrednjega živčevja, pri kateri se razvijajoči prozencefalon ne razdeli v desno in levo možgansko polovico [povzročajo jo mutacija gena SHH]]	40	350	700	59.000	150.000	322.500	479.500	527.000	662.710	749.000
1326	Holt-Oramov sindrom	50	440	680	930	7.500	20.000	86.000	342.060	635.310	833.000
1327	Homocistinurija, pojavljanje velike količine homocistina v urinu zaradi motnje v metabolizmu žveplo vsebujočih aminokislin, združeno z umsko manjzmožnostjo in nevrološkimi ter drugimi abnormalnostmi	30	120	960	13.400	22.500	50.000	60.000	93.500	234.110	475.870
1328	Homologno zapravljanje bolezni	20	150	910	19.390	28.500	43.220	49.340	81.500	204.110	305.440
1329	Hondroektodermalna displazija, sindrom Ellis-van Creveld [redka genetska bolezen, ki se deduje avtosomno recesivno. Gre predvsem za displazijo mišičnoskeletnega sistema, tj. nenormalno organizacijo celic v tkivih, in je posebna oblika pritlikavosti, za katero so značilni krajši udi in prsti. Poleg tega so značilni polidaktilija [večprstnost] in razvojne nepravilnosti srca, pojavljajo pa se tudi malformacije zapestnih kosti ter napake v izražanju zob]	130	350	950	159.220	243.050	451.170	515.190	688.290	712.230	993.410
1330	Hondrom [benigna novotvorba iz hondrocitov]	20	520	700	900	2.500	5.250	142.500	292.500	325.900	821.060

©ETDFL.COM 2023 Slo https://zapper-pro.si		1	2	3	4	5	6	7	8	9	10
		[Hz]	[Hz]	[Hz]	[Hz]	[Hz]	[Hz]	[Hz]	[Hz]	[Hz]	[Hz]
1331	Hondromalacija [bolezensko zmeščanje sklepnega hrustanca]	120	250	960	5.250	32.500	475.130	527.000	661.710	742.000	988.900
1332	Hondromalacija pogačice, tekačevo koleno [bolezensko zmeščanje hrustanca na sklepni ploskvi pogačice]	120	250	960	5.250	32.500	475.130	527.000	661.710	742.000	988.900
1333	Hondrosarkom [malignom hrustančevine, najpogosteje medeničnih kosti ali na koncu dolgih kosti]	50	290	15.750	45.000	93.500	376.290	512.330	689.930	759.830	925.710
1334	Hordeol [gnojna, navadno stafilokokna okužba lojnic v vekji]	70	240	620	900	2.500	27.500	55.910	119.340	393.500	536.420
1335	Hordeol, Hordeolum, Ječmen [Akutno bakterijsko vnetje ene ali več žlez v vekah]	70	240	620	900	2.500	27.500	55.910	119.340	393.500	536.420
1336	Hordom [počasi rastoča, pogosto maligna neoplazma, ki nastane iz ostankov dorzalne horde, navadno na lobanjski bazi v predelu klivusa ali lumbosakralno]	180	620	930	9.600	17.510	162.810	292.100	317.300	433.950	805.190
1337	Horea [bolezen bazalnih ganglijev, ki se kaže s sunkovitimi nekoordiniranimi zgibki telesa in grimasiranjem]	60	250	830	96.500	375.190	450.000	517.500	687.620	712.000	992.000
1338	Horetične motnje [kronična nevrodegenerativna bolezen možganov, pri kateri živčne celice v možganih sčasoma propadajo. Bolezen se običajno začne med 30 in 50 letom starosti, lahko pa tudi že v mladosti. HB vpliva na: gibanje, vedenje, razmišljanje, razumevanje, učenje, spomin, osebnost]	60	250	830	96.500	375.190	450.000	517.500	687.620	712.000	992.000
1339	Horioangiom [hemangiom posteljice]	60	490	570	12.000	72.500	225.000	475.190	527.000	667.000	752.700
1340	Horioretinitis [vnetje mrežnice in horoidee]	80	550	50.000	85.750	95.000	229.320	475.750	527.000	667.000	721.000

©ETDFL.COM 2023 Slo https://zapper-pro.si		1	2	3	4	5	6	7	8	9	10
		[Hz]	[Hz]	[Hz]	[Hz]	[Hz]	[Hz]	[Hz]	[Hz]	[Hz]	[Hz]
1341	Horizontalni nistagmus [nehoteni ritmični gibi zrkul, pri katerem se gibata zrkli v horizontalni ravnini]	50	120	870	870	27.500	62.710	145.470	263.000	392.500	591.000
1342	Hormon, luteinizirajoči, neustrezen	180	410	580	920	15.630	128.330	262.430	381.210	703.440	798.220
1343	Hormon, rastni, neustrezen	180	410	580	920	15.630	128.330	262.430	381.210	703.440	798.220
1344	Hormon, ščitnični, neustrezno izločanje	170	520	750	950	2.500	7.500	325.950	682.020	759.810	927.100
1345	Hormonska motnja Estrogen	150	230	650	2.270	34.200	123.420	286.330	525.790	693.300	712.500
1346	Hormonske motnje Hiperestrogen	150	230	650	2.270	34.200	123.420	286.330	525.790	693.300	712.500
1347	Hormonske motnje Testosteron	30	500	850	7.500	8.000	127.500	326.600	525.790	725.000	825.790
1348	Hormonske motnje, splošne	150	230	650	930	37.500	130.720	326.600	525.790	693.300	712.500
1349	Hornerjev sindrom	240	730	830	7.800	30.000	57.500	95.870	97.500	424.960	562.910
1350	Horoideremija [redka dedna motnja, ki povzroča progresivno izgubo vida in na koncu privede do popolne lepote]	150	180	800	5.500	33.200	172.300	471.200	557.820	603.440	921.880
1351	Hortonova bolezen	70	240	600	7.290	132.250	427.500	555.950	690.000	875.000	936.420

©ETDFL.COM 2023 Slo https://zapper-pro.si		1	2	3	4	5	6	7	8	9	10
		[Hz]	[Hz]	[Hz]	[Hz]	[Hz]	[Hz]	[Hz]	[Hz]	[Hz]	[Hz]
1352	Hranjenje, motnje	80	500	830	11.700	58.870	320.650	330.210	653.020	822.010	971.320
1353	Hrbtenica mišična atrofija, mladostniki	180	320	950	7.500	25.750	52.400	425.180	571.000	841.000	932.000
1354	Hrbtenica, bolezni	180	320	950	7.500	25.750	52.500	425.160	571.000	841.000	932.000
1355	Hrbtenica, mišična atrofija	180	320	950	7.500	25.750	52.400	425.180	571.000	841.000	932.000
1356	Hrbtenica, mišična atrofija, dojenčki	180	320	950	7.500	25.750	52.400	425.180	571.000	841.000	932.000
1357	Hrbtenica, okulofaringealna mišična atrofija	180	320	950	7.500	25.750	52.400	425.180	571.000	841.000	932.000
1358	Hrbtenica, osteofitoza	320	320	950	7.500	25.750	52.400	425.180	571.000	753.070	912.330
1359	Hrbtenični disrafizem	180	320	950	7.500	25.750	52.400	425.180	571.000	841.000	932.000
1360	Hrbtenjača, bolezni	180	320	950	7.500	25.750	52.500	425.160	571.000	841.000	932.000
1361	Hrbtenjača, mielodisplazija	180	320	950	7.500	25.750	52.500	425.160	571.000	841.000	932.000
1362	Hrbtenjača, okužba	180	320	950	7.500	25.750	52.400	425.160	691.270	753.070	912.330

©ETDFL.COM 2023 Slo https://zapper-pro.si		1	2	3	4	5	6	7	8	9	10
		[Hz]	[Hz]	[Hz]	[Hz]	[Hz]	[Hz]	[Hz]	[Hz]	[Hz]	[Hz]
1363	Hrbtenjača, poškodbe	180	320	950	7.500	25.750	52.500	425.160	691.270	753.070	912.330
1364	Hrbtenjača, sindrom centralne hrbtenjače je najpogostejša oblika nepopolne poškodbe hrbtenjače, za katero je značilna prizadetost rok in dlani ter v manjši meri nog	180	500	850	5.120	7.250	13.930	72.500	125.170	379.930	475.190
1365	Hrbtenjača, sindrom privezane hrbtenjače [priključki tkiva nenormalno raztegnejo hrbtenjačo znotraj hrbtenice in omejijo njeno gibanje; Nepravilna rast možganov in hrbtenjače [nevralne cevi] v času razvoja ploda lahko privede do sindroma privezanega hrbtenjače]	180	320	950	7.500	25.750	52.400	425.180	571.000	841.000	932.000
1366	Hrbtenjača, vnetje	180	320	950	7.500	25.750	52.400	425.160	691.270	753.070	912.330
1367	Hrustanec, bolezni	20	240	2.750	8.330	72.500	132.000	302.020	456.720	604.230	880.000
1368	HSAN [dedna senzorična in avtonomna nevropatija] tip I	70	500	970	9.000	12.330	33.500	142.500	320.000	425.870	525.560
1369	HSAN [dedna senzorična in avtonomna nevropatija] tip II	70	500	970	9.000	12.330	33.500	142.500	320.000	425.870	525.560
1370	HSAN [dedna senzorična in avtonomna nevropatija] tip III	70	500	970	7.250	9.000	12.330	35.000	95.470	206.320	422.530
1371	HSAN [dedna senzorična in avtonomna nevropatija] tip IV	70	500	970	7.250	9.000	12.330	35.000	95.470	206.320	422.530
1372	HSAN [dedna senzorična in avtonomna nevropatija] tip V	70	500	970	7.250	9.000	12.330	35.000	672.530	888.030	937.390
1373	Hughejev sindrom	50	730	1.550	13.390	22.500	247.000	361.150	571.000	827.000	937.410

©ETDFL.COM 2023 Slo https://zapper-pro.si		1	2	3	4	5	6	7	8	9	10
		[Hz]	[Hz]	[Hz]	[Hz]	[Hz]	[Hz]	[Hz]	[Hz]	[Hz]	[Hz]
1374	Huntingotnova bolezen, Horeja [kronična nevrodegenerativna bolezen možganov, pri kateri živčne celice v možganih sčasoma propadajo. Bolezen se običajno začne med 30 in 50 letom starosti, lahko pa tudi že v mladosti. HB vpliva na: gibanje, vedenje, razmišljanje, razumevanje, učenje, spomin, osebnost]	40	230	22.500	42.500	62.500	125.190	150.000	358.570	525.710	655.200
1375	Huntingtonova bolezen [redka, progresivna, nevrodegenerativna genetska motnja, pri kateri se lahko pojavijo vedenjske motnje, poslabšanje duševnega stanja in nenadzorovani gibi]	50	730	1.550	13.390	22.500	247.000	322.510	395.320	408.220	526.730
1376	Huntingtonova horeja [Najvidnejši simptom Huntingtonove bolezni je horea, ki se pojavi pri okoli 90 % bolnikih. Za horeo so značilni nenadni, nekontrolirani gibi zgornjih in spodnjih okončin, obraza ali trupa]	50	730	1.550	13.390	22.500	247.000	322.510	571.000	827.000	937.410
1377	Hurlerjev sindrom [vrsta bolezni pri shranjevanju v telesu, ki jo povzroča pomanjkanje enega encima]	50	320	730	3.950	17.510	125.230	162.520	275.870	523.520	671.220
1378	Hutchinson-Gilfordov sindrom	40	320	570	850	30.250	173.210	301.800	402.850	410.700	475.470
1379	Hutchinsonova melanotična pega	70	880	9.710	68.830	102.850	205.280	323.450	492.500	675.950	823.370
1380	Hutchinsonovi zobje [znak prirojenega sifilisa, ki se pojavi, ko noseča mati prenaša sifilis svojemu otroku v maternici ali ob rojstvu]	320	600	6.000	32.500	67.500	97.500	325.750	374.300	586.220	748.600
1381	Hydramnios [stanje, ki se pojavi, ko se med nosečnostjo kopiči preveč plodovnice]	60	370	870	7.500	8.000	62.500	95.550	325.870	473.000	742.060
1382	IDDM [diabetes, ki je odvisen od insulina]	340	600	7.000	32.500	67.500	97.500	325.750	519.340	691.270	754.190

©ETDFL.COM 2023 Slo https://zapper-pro.si		1	2	3	4	5	6	7	8	9	10
		[Hz]	[Hz]	[Hz]	[Hz]	[Hz]	[Hz]	[Hz]	[Hz]	[Hz]	[Hz]
1383	Idealna apraksija [primanjkljaj pri izvajanju kompleksnih ukrepov, ki zahtevajo načrtovanje, kot je pošiljanje elektronske pošte ali priprava hrane]	130	490	970	17.300	29.540	422.500	602.800	715.310	803.500	924.370
1384	Idiopatska hipertrofična subaortna stenoza	30	180	650	770	33.520	72.500	270.960	321.800	505.670	715.280
1385	Idiopatska hipertrofična subvalvularna stenoza	120	550	950	5.870	25.000	42.500	62.500	90.000	92.600	515.700
1386	Idiopatska intrakranialna hipertenzija	30	400	780	1.000	2.500	33.390	75.790	185.580	425.790	719.340
1387	Idiopatska okoljska alergija	200	250	620	2.500	3.000	7.500	96.500	208.190	534.250	652.430
1388	Idiopatska orofacialna diskinezija	140	250	850	5.250	7.260	325.000	587.500	745.310	815.900	927.000
1389	Idiopatska ortostatska hipotenzija	70	180	750	830	2.500	7.500	326.050	379.930	425.680	932.000
1390	Idiopatska Parkinsonova bolezen	680	900	2.500	5.500	13.930	295.560	484.500	605.720	723.820	935.420
1391	Idiopatska scrotalna kalcinoza [redko stanje, pri katerem na zunanji strani mošnja rastejo veliki, razbarvani, grudasti izboklini]	120	260	700	2.490	31.000	72.750	122.500	282.810	357.770	426.160
1392	IgA nefropatija [najpogostejši primarni glomerulonefritis [vnetje glomerulov obeh ledvic, navadno zaradi kopičenja imunskih kompleksov] pri odraslih, ki pogosto privede do končne ledvične odpovedi]	50	490	700	830	2.400	32.500	305.050	431.200	632.590	723.010
1393	IgA, pomanjkanje, pomanjkanje imunoglobulinov A [avtosomska dominantna dedna bolezen]	60	490	680	7.200	102.500	231.700	472.500	625.690	705.700	857.100

©ETDFL.COM 2023 Slo https://zapper-pro.si		1	2	3	4	5	6	7	8	9	10
		[Hz]	[Hz]	[Hz]	[Hz]	[Hz]	[Hz]	[Hz]	[Hz]	[Hz]	[Hz]
1394	IgE posredovana preobčutljivost [rezultat genetske predispozicije za pomanjkljiv razvoj peroralne tolerance ali porušenje te tolerance v gastrointestinalnem traktu. Posledica je prekomerna produkcija IgE protiteles specifičnih za hrano]	70	410	710	42.500	97.500	325.170	515.700	650.000	750.000	927.100
1395	Ihtioza [generalizirana dedna bolezen kože zaradi nepravilnega poroženovanja]	130	180	900	5.500	17.500	32.500	151.240	257.460	413.910	692.270
1396	Ikterus, Zlatenica [znak bolezni jeter ali žolčnih izvodil, in sicer gre za zlaturumeno obarvanje kože in sluznic zaradi povečanja koncentracije bilirubina v krvi]	160	490	620	850	7.500	162.500	281.200	492.520	675.620	825.230
1397	Ileitis, regionalni [vnetje ileuma]	80	380	650	880	9.500	115.710	354.950	355.350	368.000	398.400
1398	Ileitis, terminal [vnetje ileuma]	80	380	650	880	9.500	115.710	122.500	282.810	357.770	426.160
1399	Ileokolitis [vnetje ileuma in debelega črevesa]	170	180	620	840	2.500	25.000	109.320	362.570	621.680	775.670
1400	Impetigo [gnojno vnetje kože zaradi okužbe s streptokoki ali stafilokoki, ki zajema povrhnjico in se v začetku kaže z gnojnimi mehurčki, pozneje z gnojnimi krastami]	20	300	850	7.500	12.500	40.000	162.900	350.000	433.630	909.210
1401	Impetigo Contagiosa [nalezljiva kožna bolezen, ki ji na kratko rečemo impetigo ali kožni izbruh, v slovenščini pa se zanjo uporablja tudi naziv krastavost]	20	300	850	7.500	12.500	40.000	162.900	350.000	433.630	909.210
1402	Implantacija proteze	240	730	870	7.600	30.000	67.500	92.400	95.900	525.000	650.000
1403	Imunska pomanjkljivost, huda kombinirana	170	430	7.200	13.970	132.460	275.750	512.330	651.000	753.040	926.700
1404	Imunska pomanjkljivost AIS	150	240	680	810	32.500	197.500	332.500	555.370	696.500	875.520

©ETDFL.COM 2023 Slo https://zapper-pro.si		1	2	3	4	5	6	7	8	9	10
		[Hz]	[Hz]	[Hz]	[Hz]	[Hz]	[Hz]	[Hz]	[Hz]	[Hz]	[Hz]
1405	Imunska pomanjkljivost, huda	150	240	680	810	32.500	197.500	332.500	555.370	696.500	875.520
1406	Imunska pomanjkljivost, pridobljena, sindrom	150	900	5.580	30.000	47.500	360.590	365.000	388.900	434.000	456.110
1407	Imunska pomanjkljivost, pridobljena, sindrom, AIS	150	900	5.580	30.000	47.500	360.590	365.000	388.900	434.000	456.110
1408	Imunske kompleksne bolezni	150	240	680	810	32.500	197.500	332.500	555.370	696.500	875.520
1409	Imunski sistem, bolezni	150	240	680	810	32.500	197.500	332.500	555.370	696.500	875.520
1410	Imunski sistem, običajna spremenljiva imunska pomanjkljivost	110	700	5.520	26.330	41.200	309.420	361.550	342.100	414.000	416.610
1411	Incontinentia Pigmenti [stanje, ki lahko prizadene številne telesne sisteme, zlasti kožo]	130	350	700	850	5.790	77.250	130.000	296.500	625.580	915.700
1412	Incontinentia Pigmenti Achromians [kožno stanje, za katero so značilni različni vzorci dvostranske ali enostranske hipopigmentacije]	130	350	700	850	5.790	77.250	130.000	296.500	625.580	915.700
1413	Induracija penisa [otrdelost tkiva ali organa zaradi preraščanja z vezivom]	30	120	920	2.750	12.710	50.000	321.150	325.440	433.630	560.000
1414	Infekcijska mononukleozna	1.420	4.370	5.500	13.930	122.500	304.250	312.600	336.000	397.100	432.000
1415	Infrardeče poškodbe, splošni set za poškodbe	240	920	1.770	18.320	28.230	32.120	48.900	54.300	109.730	328.500

©ETDFL.COM 2023 Slo https://zapper-pro.si		1	2	3	4	5	6	7	8	9	10
		[Hz]	[Hz]	[Hz]	[Hz]	[Hz]	[Hz]	[Hz]	[Hz]	[Hz]	[Hz]
1416	Inkluzijska bolezen [prirojena ali pridobljena, latentna ali manifestna virusna bolezen, ki jo povzroča citomegalovirus in se kaže s celičnimi inkluzijami, ikterusom, hepatosplenomegalijo, purpuro in zvišano telesno temperaturo [prirojena bolezen vodi v mikrocefalijo in umsko manjzmožnost]	80	420	770	7.930	31.210	122.730	255.610	371.330	742.600	955.200
1417	Inokulacijska limforetikuloza	20	250	450	650	2.210	6.150	10.230	15.910	30.280	77.500
1418	Insulinom [Najpogostejši tumor celic trebušne slinavke z notranjim izločanjem]	20	450	650	2.210	6.150	10.230	15.910	30.250	77.500	327.110
1419	Insuloma	20	450	650	2.210	6.150	10.230	15.910	30.250	77.500	327.110
1420	Internuklearna oftalmoplegija	70	370	12.740	47.500	97.700	225.750	377.900	519.340	691.270	753.070
1421	Intersticijske pljučne bolezni	40	320	700	870	5.250	31.900	58.800	126.200	225.900	274.870
1422	Intersticijski cistitis	80	200	750	17.930	119.000	255.560	372.580	551.230	673.290	713.720
1423	Intestinalna lipodistrofija, Whippleva bolezen [vsaka iz heterogene skupine motenj maščobnega tkiva, za katero je značilna spremenjena količina maščob ali njihova spremenjena porazdelitev [je dednega izvora ali pridobljena, povezana s spremembami v metabolizmu, z neodzivnostjo na insulin in diabetesom, dislipidemijo in zamaščenimi jetri; pojavlja se tudi kot neželeni učinek protiretrovirusnih zdravil]]	40	520	750	2.500	5.070	47.500	175.160	525.710	759.830	932.410

©ETDFL.COM 2023 Slo https://zapper-pro.si		1	2	3	4	5	6	7	8	9	10
		[Hz]	[Hz]	[Hz]	[Hz]	[Hz]	[Hz]	[Hz]	[Hz]	[Hz]	[Hz]
1424	Intestinalna lipodistrofija, Whipplova bolezen [vsaka iz heterogene skupine motenj maščobnega tkiva, za katero je značilna spremenjena količina maščob ali njihova spremenjena porazdelitev [je dednega izvora ali pridobljena, povezana s spremembami v metabolizmu, z neodzivnostjo na insulin in diabetesom, dislipidemijo in zamaščenimi jetri; pojavlja se tudi kot neželeni učinek protiretrovirusnih zdravil]]	40	520	750	2.500	5.070	47.500	175.160	525.710	759.830	932.410
1425	Intracerebralna krvavitev	50	520	600	930	12.690	125.000	269.710	434.430	573.000	839.000
1426	Intrakranialne motnje centralnega živčnega sistema	50	520	780	7.500	8.000	32.500	62.500	125.680	250.000	376.290
1427	Intrakranialne vaskularne motnje	160	570	780	930	2.750	7.500	22.500	40.000	125.000	433.770
1428	Intrakranialni vazospazem	40	550	900	93.500	210.600	453.720	515.190	683.000	712.230	993.410
1429	Iritis [Vnetje šarenice]	80	240	500	7.500	10.720	36.210	142.500	321.000	415.700	775.680
1430	Isaacov Sindrom [Avtoimuna bolezen]	160	260	570	7.800	12.690	35.350	322.060	425.710	564.280	930.120
1431	Ishemična Encefalopatija	140	220	730	5.290	7.250	50.000	326.570	334.250	425.000	805.290
1432	Ishemična Optična Nevropatija	470	520	2.500	13.520	40.000	44.800	352.930	496.010	682.450	755.490
1433	Ishemična Srčna Bolezen	140	220	730	5.290	7.250	50.000	326.570	334.250	425.000	805.290

©ETDFL.COM 2023 Slo https://zapper-pro.si		1	2	3	4	5	6	7	8	9	10
		[Hz]	[Hz]	[Hz]	[Hz]	[Hz]	[Hz]	[Hz]	[Hz]	[Hz]	[Hz]
1434	Ishemični Napad, Prehodni	70	410	700	970	2.750	50.000	326.570	334.250	425.000	805.290
1435	Ishemični napad, prehodni [ministroke, povzroči podobne simptome kot možganska kap, vendar običajno traja le nekaj minut in ne povzroči trajne škode. To lahko služi kot opozorilo. Pogosto se zgodi, da se bo pri ljudeh, ki imajo prehodni ishemični napad, na koncu zgodila možganska kap, približno polovica pa se jih pojavi v enem letu po prehodnem ishemičnem napadu. Prehodni ishemični napad lahko služi kot opozorilo o skorajšnji možganski kapi in kot priložnost za sprejemanje ukrepov za njegovo preprečevanje]	70	410	700	970	2.750	50.000	326.570	334.250	425.000	805.290
1436	Ishemija možganskega debla, prehodna	80	240	570	7.500	10.720	36.210	142.500	301.330	415.700	775.680
1437	Ishemija, Miokardinalna [Pomanjkanje krvi v delu organa ali organizma zaradi stisnjenja ali obstrukcije arterije]	470	520	2.500	40.000	366.290	476.500	527.000	665.340	752.700	987.230
1438	Išias	240	730	880	7.500	30.520	57.500	95.870	97.500	424.980	562.960
1439	Išijatična nevralgija	240	730	880	7.500	30.520	323.000	502.100	690.090	722.920	951.000
1440	Ito sindrom [za hipomelanozo sindroma Ito [HI] je značilna prisotnost vrtničenih hipokromnih kožnih lezij, ki so pogosto povezane s sistemskimi manifestacijami]	180	400	580	850	2.500	25.000	109.330	362.570	621.680	775.670
1441	Ivemark [redka motnja, ki prizadene več organskih sistemov v telesu]	20	40	650	85.740	90.000	375.110	496.000	682.000	750.000	911.200
1442	Izventelesna dializa	150	230	12.740	38.850	105.230	217.260	319.600	617.520	791.480	877.910

©ETDFL.COM 2023 Slo https://zapper-pro.si		1	2	3	4	5	6	7	8	9	10
		[Hz]	[Hz]	[Hz]	[Hz]	[Hz]	[Hz]	[Hz]	[Hz]	[Hz]	[Hz]
1443	Jacksonov napad [kaže se z zaviranjem in krčenjem prizadetih mišic, ali pa senzorično, ki pri bolnikih izzove občutek otrplosti in mravljinčenja v prizadetih okončinah]	150	250	8.620	17.220	82.500	115.870	325.000	491.580	673.350	874.540
1444	Jajčniki, ciste	170	520	680	830	2.500	387.500	452.500	621.810	870.530	921.050
1445	Jajčniki, policistični, sindrom	170	520	680	830	2.500	387.500	452.500	621.810	870.530	921.050
1446	Jajčniki, rak	170	520	680	830	2.500	127.600	235.370	434.500	792.200	875.470
1447	Jecljanje	30	460	830	37.500	62.500	150.000	225.750	519.340	652.430	927.100
1448	Jetra, bolezni	200	220	680	2.450	3.000	7.500	96.500	326.160	505.510	632.010
1449	Jetra, ciroza	190	520	650	1.000	13.960	110.530	380.000	447.500	728.980	825.270
1450	Jetra, ciroza	140	250	950	7.500	10.530	87.530	196.500	551.030	777.300	866.410
1451	Jetra, ciroza	190	520	650	1.000	13.960	110.530	380.000	447.500	728.980	825.270
1452	Jetra, fibroza	50	230	950	10.530	32.510	62.480	145.440	372.500	522.500	792.300
1453	Jetra, fibroza	50	230	950	10.530	32.510	62.480	145.440	372.500	522.500	792.300

©ETDFL.COM 2023 Slo https://zapper-pro.si		1	2	3	4	5	6	7	8	9	10
		[Hz]	[Hz]	[Hz]	[Hz]	[Hz]	[Hz]	[Hz]	[Hz]	[Hz]	[Hz]
1454	Jetra, povečana	30	250	730	7.500	12.850	35.510	62.580	125.350	672.910	924.370
1455	Jetra, zamaščena	50	410	1.000	5.750	7.250	15.910	173.300	435.440	792.500	915.700
1456	Jezik, geografski	70	240	570	87.500	175.160	317.350	322.060	667.000	742.000	985.670
1457	Jobov sindrom [Avtosomno dominantni sindrom hiperimunoglobulina E [IgE] [HIES]]	130	230	620	970	7.500	12.060	152.500	293.900	315.620	496.010
1458	Jockova srbečica [tinea cruris] [glivična okužba, ki povzroča rdeč in srbeč izpuščaj v toplih in vlažnih predelih telesa]	140	260	600	2.500	32.500	37.570	87.500	175.160	317.350	323.060
1459	Jožefova bolezen [Machado-Josephova bolezen [MJD], ki ji pravimo tudi spinocerebelarna ataksija tipa 3, je redka dedna ataksija [ataksija je medicinski izraz, ki pomeni pomanjkanje nadzora nad mišicami]	180	190	650	9.000	32.390	119.500	232.500	721.670	831.000	925.620
1460	Juvenilna Huntingtonova bolezen	50	730	1.550	13.390	22.500	247.000	322.510	395.320	408.220	526.730
1461	Juvenilna mišična atrofija hrbtenice	180	320	950	7.500	25.750	58.300	425.790	582.650	835.410	937.550
1462	Juvenilni temporalni arteritis [gigantocelularni arteritis]	70	240	600	7.290	132.250	427.500	555.950	690.000	875.000	936.420
1463	Kallmannov sindrom	110	240	570	38.830	222.720	317.600	431.200	572.500	695.670	905.620

©ETDFL.COM 2023 Slo https://zapper-pro.si		1	2	3	4	5	6	7	8	9	10
		[Hz]	[Hz]	[Hz]	[Hz]	[Hz]	[Hz]	[Hz]	[Hz]	[Hz]	[Hz]
1044	Gonadalne motnje [pojavijo kot posledica motenj v strukturi delovanja moških ali ženskih gonad. Bolezni, ki vplivajo na jajčnike, vključujejo rak jajčnikov, ciste na jajčnikih in torzijo jajčnikov. Ženske gonadne motnje, povezane z endokrinimi sistemskimi hormoni, vključujejo sindrom policističnih jajčnikov [posledica hormonskega neravnovesja] in amenoreje [brez menstruacije]. Bolezni mišičnih testisov vključujejo testicular torzija [zvijanje spermatoze], rak testisa, epididymitis [vnetje epididimisa] in hipogonadizem [testisi ne proizvajajo dovolj testosterona] [Gonadi so moški in ženski primarni reprodukivni organi. Moški gonad so testice in ženske gonade so jajčniki]	30	370	950	2.500	7.500	72.500	96.500	269.740	375.370	377.910
1045	Gonoreja [nalezljiva spolna bolezen z gnojnim izcedkom, kapavica]	80	350	55.610	119.870	232.210	308.290	455.520	585.370	697.500	825.910
1046	Goodpasture sindrom redko stanje, ki se pojavi, ko imunski sistem napade stene pljuč in drobne filtrirne enote v ledvicah]	40	250	570	870	2.250	2.500	226.320	321.560	515.700	682.020
1047	Gorlinov sindrom [sindrom karcinomov nevoidnih baznih celic, genetska motnja, ki se podeduje na avtosomalnem prevladujočem načinu in je značilna široka obraza, malformacije rebra in izredna nagnjenost k karcinomu bazalnih celic, vrsta kožnega raka]	370	950	2.500	7.500	67.500	96.500	375.520	475.910	525.910	801.290
1048	Gorska bolezen	90	10.570	30.420	88.310	109.500	257.680	344.600	346.270	572.000	792.330
1049	Govorne motnje	60	320	900	32.500	67.500	97.500	325.450	519.340	691.270	754.190
1050	Gram [-] Bakterijske okužbe	120	550	860	7.500	12.500	307.250	435.370	587.500	795.570	901.030
1051	Gram [+] bakterijske okužbe	120	550	860	7.500	12.500	275.290	307.250	435.370	587.500	795.520

©ETDFL.COM 2023 Slo https://zapper-pro.si		1	2	3	4	5	6	7	8	9	10
		[Hz]	[Hz]	[Hz]	[Hz]	[Hz]	[Hz]	[Hz]	[Hz]	[Hz]	[Hz]
1464	Kampilobakter, okužbe s kampilobakterjem [kampilobakterioze] [Bakterija kampilobakter povzroča eno najpogostejših bakterijsko povzročenih črevesnih nalezljivih boleznih pri ljudeh po vsem svetu - kampilobakteriozo. Kampilobakterioze se pri ljudeh večinoma pojavljajo posamično [sporadično]. Število obolenj je največje v toplejših mesecih leta.]	60	230	20.000	62.500	125.750	150.000	357.300	532.460	653.690	759.830
1465	Kandida	40	400	780	5.290	7.500	37.000	320.050	434.000	792.000	985.670
1466	Kandidiaza	40	400	780	5.290	7.500	37.000	321.510	434.000	792.000	985.670
1467	Kandidiaza, oralna	130	400	7.250	42.800	92.500	322.530	479.500	527.000	667.000	987.230
1468	Kandidiaza, Vulvovaginalna	40	400	780	5.290	7.500	37.000	321.510	434.000	792.000	985.670
1469	Kandidoza, vulvovaginalna [vnetje nožnice in zunanjega spolovila, ki ga običajno povzroča glivica Candida albicans; Gre za eno najpogostejše obravnavnih okužb v ginekološki ambulanti, saj se kar 75 % žensk v rodnem obdobju sreča s to težavo, 45 % celo večkrat. Obolenje najpogosteje prizadene ženske med dvajsetim in tridesetim letom starosti ter nosečnice. Za razliko od nekaterih drugih vnetij nožnice vulvovaginalna kandidiaza ni spolno prenosljiva bolezen]	20	220	900	7.500	22.700	85.370	155.470	285.000	416.500	605.410
1470	Kanila	50	530	14.330	31.230	56.720	63.440	231.270	434.820	622.180	653.500
1471	Kannerjev sindrom	30	230	900	930	7.500	13.520	95.000	322.530	454.370	517.500
1472	Kap	50	350	2.750	30.930	75.810	187.500	325.520	715.000	803.510	905.320

©ETDFL.COM 2023 Slo https://zapper-pro.si		1	2	3	4	5	6	7	8	9	10
		[Hz]	[Hz]	[Hz]	[Hz]	[Hz]	[Hz]	[Hz]	[Hz]	[Hz]	[Hz]
1473	Kap, možganska [prehodna ishemična]	70	410	700	970	2.750	50.000	326.570	334.250	425.000	805.290
1474	Kap, možganska [vaskulitis, hemoragična]	80	350	5.500	35.170	62.500	93.500	225.000	496.090	682.450	753.070
1475	Kaposijeva bolezen [Kaposijev sarkom [tudi Kaposijev tumor] je tumor, ki ga povzroča humani herpesvirus 8 ob prisotnih drugih dejavnikov [imunosupresija, oksidativni stres ...]. Tumor je leta 1872 prvi opisal madžarski dermatolog Moritz Kaposi in po njem so ga kasneje poimenovali[1]. V 80. letih je postal zlasti znan kot bolezen bolnikov z aidsom, čeprav se pojavlja tudi neodvisno od okužbe z virusom HIV]	160	230	720	3.830	52.250	177.270	318.500	563.190	642.910	976.900
1476	Kapsulitis, adhezivni [vnetje in zadebelitev sklepne ovojnice ramenskega sklepa sin. capsulitis adhaesiva]	60	230	20.000	62.000	125.750	150.000	357.700	532.410	653.690	759.830
1477	Karboksilaza, multipla, pomanjkanje	50	420	800	5.170	42.500	119.390	357.300	527.000	662.710	789.000
1478	Karcinoid	80	120	850	20.000	40.000	352.930	434.720	517.500	684.810	712.420
1479	Karcinoid čašastih celic	60	230	20.000	60.500	125.750	150.000	357.300	532.410	653.650	759.830
1480	Karcinoidni tumor	80	120	850	20.000	40.000	352.930	434.720	517.500	684.810	712.420
1481	Karcinom [Skupek izrojenih malignih celic tkiva povrhnjice]	50	520	600	940	12.690	125.000	269.780	434.030	571.000	839.000

©ETDFL.COM 2023 Slo https://zapper-pro.si		1	2	3	4	5	6	7	8	9	10
		[Hz]	[Hz]	[Hz]	[Hz]	[Hz]	[Hz]	[Hz]	[Hz]	[Hz]	[Hz]
1482	Karcinom Merklovih celic [primarni kožni nevroendokrini tumor. KMC je redka in agresivna kožna novotvorba brez izrazitih kliničnih značilnosti. Več kot polovica KMC se pojavi na glavi in vratu starejših ljudi, na področjih aktinično poškodovane kože. Najpogosteje se pojavi v okrog oči in ust. Teži k lokalnemu ponavljanju in zasevanju]	350	930	12.330	25.240	35.680	87.500	93.500	233.630	434.000	519.340
1483	Karcinom Merklovih celic [KMC] [primarni kožni nevroendokrini tumor. KMC je redka in agresivna kožna novotvorba brez izrazitih kliničnih značilnosti.[1] Več kot polovica KMC se pojavi na glavi in vratu starejših ljudi, na področjih aktinično poškodovane kože. Najpogosteje se pojavi v okrog oči in ust]	350	930	12.330	25.240	35.680	87.500	93.500	233.630	434.000	519.340
1484	Karcinom ovsenih celic [drobnocelični pljučni rak]	50	520	600	940	12.690	125.000	269.710	434.030	571.000	839.000
1485	Karcinom timusa [maligna vrsta raka, ki izvira iz priželjca - timusa]	50	520	600	930	12.690	125.000	269.740	434.030	571.000	839.000
1486	Karcinom, anaplastični	50	160	520	940	12.690	125.000	328.900	434.030	571.000	839.000
1487	Karcinom, bazalnocelični [tip kožnega raka]	150	240	650	830	2.500	127.500	255.470	387.500	696.500	825.910
1488	Karcinom, drobnocelični	50	520	600	940	12.690	125.000	269.710	434.030	571.000	839.000
1489	Karcinom, nediferenciran [tudi pečatnocelični]	60	180	970	5.830	22.000	47.280	87.220	97.500	355.720	434.000
1490	Karcinom, nedrobnocelični [pljuča]	70	120	600	800	2.500	22.500	72.500	434.390	739.100	905.310
1491	Karcinom, ploščatocelični [SCC] [vrsta kožnega raka]	50	520	620	940	12.690	125.000	307.700	434.030	571.000	839.000

©ETDFL.COM 2023 Slo https://zapper-pro.si		1	2	3	4	5	6	7	8	9	10
		[Hz]	[Hz]	[Hz]	[Hz]	[Hz]	[Hz]	[Hz]	[Hz]	[Hz]	[Hz]
1492	Karcinom, vretenastocelični [sarkomatoidni]	50	520	600	940	12.690	125.000	269.710	434.030	571.000	839.000
1493	Karcinomatoza	50	520	600	940	12.690	125.000	326.650	434.030	571.000	839.000
1494	Kardiomegalija [povečano srce ne glede na vzrok sin. auxocardia, avksokardija, cardiomegalia]	130	250	730	820	5.120	7.230	32.500	90.000	175.750	434.530
1495	Kardiomiopatija kongestivna	180	220	850	5.290	7.250	50.000	323.540	334.250	425.000	805.290
1496	Kardiomiopatija, hipertrofična obstruktivna	30	180	5.530	20.000	93.500	175.750	323.350	527.000	667.000	749.000
1497	Kardiomiopatija, razširjena	130	260	23.800	135.600	390.000	404.370	515.160	687.630	712.810	992.000
1498	Kardiomiopatija, razširjena	130	260	23.800	135.600	390.000	404.370	515.160	687.630	712.810	992.000
1499	Kardiomiopatija, restriktivna [moten priliv krvi v prekata zaradi motene relaksacije ali povečane togosti prekatov, kar ovira polnitev [diastolična funkcija je nenormalna, sistolična pa skoraj normalna]]	30	180	5.530	20.000	93.500	404.370	515.160	687.630	712.810	992.000
1500	Kardiospazem, Ahalazija požiralnika [nesposobnost sprostitve gastroezofagealnega sfinktra [mišice zapiralke na prehodu med požiralnikom in želodcem] pri požiranju. Značilna je oslABLJena ali odsotna peristaltika]	120	7.500	67.500	92.500	377.910	453.720	515.160	688.290	712.000	993.410
1501	Kardiovaskularne bolezni	170	250	20.000	125.160	377.910	414.170	515.170	683.000	712.000	993.410
1502	Karditis	70	410	700	970	2.750	7.500	15.310	67.500	115.700	356.720

©ETDFL.COM 2023 Slo https://zapper-pro.si		1	2	3	4	5	6	7	8	9	10
		[Hz]	[Hz]	[Hz]	[Hz]	[Hz]	[Hz]	[Hz]	[Hz]	[Hz]	[Hz]
1503	Karnitinske Motnje	140	260	900	125.000	376.290	404.370	515.160	687.620	712.810	992.000
1504	Karotidna razjeda	150	240	650	830	2.500	127.500	255.470	387.500	696.500	825.910
1505	Karotidna stenoza	130	230	750	800	5.250	7.250	35.000	95.400	759.830	926.700
1506	Kartagenerjev sindrom	130	230	750	800	5.250	175.750	426.300	571.000	843.000	937.410
1507	Kartagenerjeva triada	130	230	750	800	5.250	7.200	35.000	95.400	226.320	422.530
1508	Kašelj	60	200	230	730	12.030	13.200	85.520	150.300	221.360	572.820
1509	Kašelj, oslovski	110	900	1.220	17.250	63.220	119.420	287.210	403.020	435.000	711.170
1510	Kašelj, oslovski	110	900	1.220	17.250	63.220	119.420	287.210	403.020	435.000	711.170
1511	Katarakta	970	5.780	7.500	37.500	125.190	250.000	325.650	517.500	683.000	712.420
1512	Katarakta, membranska	970	5.780	7.500	37.500	125.190	250.000	325.650	517.500	683.000	712.420
1513	Kateterizacija	40	500	700	970	5.760	7.500	37.500	96.500	225.910	425.370

©ETDFL.COM 2023 Slo https://zapper-pro.si		1	2	3	4	5	6	7	8	9	10
		[Hz]	[Hz]	[Hz]	[Hz]	[Hz]	[Hz]	[Hz]	[Hz]	[Hz]	[Hz]
1514	Kateterizacija, Srce	40	500	700	970	5.760	7.500	37.500	96.500	225.910	425.370
1515	Kavernitis, vlaknast [vnetje kavernoznega korpusa penisa]	100	350	950	13.610	27.500	47.520	60.000	110.250	425.050	932.000
1516	Kavusna deformacija [Kavusna deformacija srednjega stopala [zaradi kontraktura lastnih mišic stopala, dolgega fleksorja palca in dolgega fleksorja prstov]]	150	900	5.620	93.500	222.700	425.000	522.530	689.960	752.630	923.700
1517	Kavzalgija [kompleksni regionalni bolečinski sindrom tipa II, je nevrološko stanje, ki lahko povzroči intenzivno in dolgotrajno bolečino]	120	580	800	5.110	15.000	226.210	512.330	653.690	753.070	919.340
1518	Kawasakijeva bolezen [KB] [akutni sistemski vaskulitis. To pomeni, da se lahko vnetje pojavi v steni katerihkoli srednje velikih krvnih žil v telesu, ki se lahko tudi razširijo [anevrizme]. Najpogosteje so prizadete koronarne žile. Aneurizme se ne pojavijo pri vseh otrocih s to boleznijo. Večina bo imela akutne simptome brez zapletov na srcu]	120	500	850	5.500	32.500	35.000	75.850	92.500	125.620	519.340
1519	Kearnsov sindrom [redka večsistemska motnja]	30	210	930	950	7.500	13.520	95.000	322.530	454.330	517.500
1520	Kearns-Sayerjev sindrom [redka večsistemska motnja]	30	210	930	950	7.500	13.520	95.000	322.530	454.330	517.500
1521	Keloid [nepravilno oblikovana trda kožna brazgotina, povečana in dvignjena nad raven okolice zaradi hiperplazije fibroznega veziva]	30	190	500	850	7.300	88.400	151.750	284.000	635.210	917.020
1522	Keratitits [Vnetje roženice]	150	180	800	5.500	33.200	172.300	471.200	557.820	603.440	921.880
1523	Keratitits, ulcerozni	150	180	800	5.500	33.200	172.300	471.200	557.820	603.440	921.880

©ETDFL.COM 2023 Slo https://zapper-pro.si		1	2	3	4	5	6	7	8	9	10
		[Hz]	[Hz]	[Hz]	[Hz]	[Hz]	[Hz]	[Hz]	[Hz]	[Hz]	[Hz]
1524	Keratokonius [obojestransko stožčasto izbočenje roženice s stanjšanjem strome in motnjo vida]	70	320	950	7.500	84.000	193.930	237.500	487.500	706.210	946.500
1525	Keratoza [močno roženenje kože], aktinična	150	350	620	930	7.500	41.090	465.690	597.500	722.700	875.930
1526	Keratoza [močno roženenje kože], seboroična	150	350	620	930	7.500	37.500	131.980	285.000	624.110	881.190
1527	Kernikterus, ikterus možganskih jeter [možganska disfunkcija, povzročena z bilirubinom]	70	550	700	870	5.250	7.250	30.000	55.230	93.500	325.620
1528	Kerubizem [videz obraza, podoben otroškim angelskim figuram na starih stavbah, ki ga povzroča avtosomsko dominantno dedna, multilokularna destrukcija čeljustnic, nadomeščena z vezivom, v katerem so večjedrne celice velikanke sin. Cherubismus]	100	570	1.000	7.500	27.500	37.400	96.500	342.060	515.700	691.270
1529	Ketoacidoza, diabetična [metabolična acidoza zaradi kopičenja ketonskih teles v krvi in tkivih]	150	200	1.700	6.970	12.890	62.300	421.000	465.000	895.000	951.300
1530	Ketoacidurija z razvejeno verigo [ketonurija, izločanje ketonskih teles z urinom, najpogosteje pri sladkorni bolezni ali pri dolgotrajnem stradanju]	40	550	970	93.500	210.500	453.720	515.190	683.000	712.230	993.430
1531	Ketoza, diabetična [zvišana koncentracija ketonskih teles v tkivih in telesnih tekočinah [npr. pri sladkorni bolezni in stradanju]]	150	200	1.700	6.970	12.890	62.300	421.000	465.000	895.000	951.300
1532	Kienböckova bolezen [oslabljena vaskularnost lunaste kosti v zapestju, ki vodi do osteonekroze lunatne in izrazite degeneracije zapestja]	150	340	520	830	11.230	13.540	50.700	72.870	90.500	98.500
1533	Kila, popkovna [umbilikalna hernija sodi med prirojene hernije in je značilna za dojenčke ter ženske, ki so večkrat rodile]	20	500	970	7.500	22.500	42.500	125.220	275.560	822.200	906.070
1534	Kinky bolezen las [Menkesova bolezen, Menkesova kinky bolezen las ali Menkesov sindrom, je bila ugotovljena kot motnja v presnovi bakra v telesu]	130	180	650	970	7.500	11.950	40.000	150.000	524.940	689.930

©ETDFL.COM 2023 Slo https://zapper-pro.si		1	2	3	4	5	6	7	8	9	10
		[Hz]	[Hz]	[Hz]	[Hz]	[Hz]	[Hz]	[Hz]	[Hz]	[Hz]	[Hz]
1535	Kladivasti prsti [takoj za haluksom valgusom naslednja najpogostejša deformacija sprednjega dela stopala]	70	240	650	5.760	72.260	123.000	502.500	622.880	713.230	807.730
1536	Klamidija, okužbe	800	1.270	7.500	65.000	125.750	229.320	415.700	563.190	709.830	978.850
1537	Klamidija, okužbe	800	1.270	7.500	65.000	125.750	229.320	415.700	563.190	709.830	978.850
1538	Klavstrofobija [Strah pred zaprtimi in ozkimi prostori]	80	550	570	7.250	8.300	12.690	141.000	363.020	492.530	912.480
1539	Klebsiella, okužbe s Klebsiello [rod gramnegativnih bacilov in diplobacilov z ovojnico, ki povzročajo pljučnice ter druge okužbe dihal in drugih organov]	170	180	650	970	7.500	11.950	40.000	152.000	524.940	689.930
1540	Kleidokranialna disostoza [redka, avtosomsko dominantno dedna razvojna nepravilnost z motnjami osifikacije lobanjskih kosti in šivov, z velikimi fontanelami, defekti ali odsotnostmi ključnic, odprto simfizo ter anomalijami prstov in zobovja sin. kleidokranialna disostoza, dysplasia cleidocranialis]	110	570	950	5.500	17.500	37.500	162.500	383.500	421.000	645.250
1541	Kleine-Levinov sindrom [redka motnja, za katero je značilna stalna hipersomnija in kognitivne ali razpoloženske spremembe]	180	240	900	5.500	17.500	32.500	72.500	127.000	356.500	624.370
1542	Klein-Waardenburgov sindrom [motnja pigmentacije, senzorinevralna gluhost in značilna morfologija obraza [nosnega korena]]	300	1.000	5.500	13.330	45.000	234.510	475.160	527.000	752.300	987.230
1543	Klinefelterjev sindrom [KS] [znan tudi kot 47,XXY ali XXY, je skupek simptomov, katerih vzrok je več kot en kromosom X pri moških]	150	420	18.210	89.100	115.180	220.050	375.000	532.510	615.200	713.870
1544	Klippel-Feil sindrom [kostna motnja, za katero je značilno nenormalno spajanje [zlivanje] dveh ali več hrbteničnih kosti v vratu [vratna vretenca]]	80	350	600	900	212.030	305.210	451.270	565.610	692.000	826.320

©ETDFL.COM 2023 Slo https://zapper-pro.si		1	2	3	4	5	6	7	8	9	10
		[Hz]	[Hz]	[Hz]	[Hz]	[Hz]	[Hz]	[Hz]	[Hz]	[Hz]	[Hz]
1545	Klippel-Trenaunayjeva bolezen [prirojena anomalija, ki prizadene spodnje okončine]	130	410	650	970	7.500	10.470	398.450	401.000	404.650	419.000
1546	Klippel-Trenaunay-Weber sindrom [stanje, ki vpliva na razvoj krvnih žil, mehkih tkiv [kot so koža in mišice] in kosti]	130	410	650	970	7.500	10.470	95.540	323.010	328.250	426.900
1547	Kloazma, melazma [hiperpigmentacija obraza pri nosečnicah in pri jetrnih bolnikih]	50	240	72.500	122.530	342.060	512.330	616.300	682.450	753.070	926.700
1548	Klopne bolezni	140	250	600	2.250	20.140	32.500	46.900	62.870	67.110	135.520
1549	Klostridij, okužbe [bacil iz rodu Clostridium]	70	120	750	930	15.090	24.400	324.850	505.000	791.500	995.150
1550	Klostridijski enterokolitis	150	550	850	5.580	120.000	315.500	472.500	527.000	662.710	752.700
1551	Koagulacija [strjevanje krvi]	100	830	5.000	45.110	93.500	475.160	527.000	650.000	759.830	926.700
1552	Koagulacija, Strjevanje Krvi	100	830	5.000	45.110	93.500	475.160	527.000	650.000	759.830	926.700
1553	Koagulopatija, potrošna [izhaja iz intenzivne uporabe glavnih prokoagulantov v procesu generalizirano-diseminirane intravaskularne koagulacije [DIC]. V tem primeru ena oblika koagulopatije nadomesti drugo: faza hiperkoagulacije [DIC sindrom] vstopi v fazo hipokoagulacije, trombotični sindrom pa je zapleten [dopolnjen] z razvojem hemoragičnega sindroma. Ta mešana, zapletena oblika koagulopatije se imenuje trombohemoragični sindrom [TGS]]	190	520	650	9.080	112.830	217.500	335.000	547.500	725.280	925.000

©ETDFL.COM 2023 Slo https://zapper-pro.si		1	2	3	4	5	6	7	8	9	10
		[Hz]	[Hz]	[Hz]	[Hz]	[Hz]	[Hz]	[Hz]	[Hz]	[Hz]	[Hz]
1554	Kokcidioidomikoza [bolezen, ki jo povzroča gliva <i>Coccidioides immitis</i> in poteka asimptomatsko ali pa se kaže na dihalih, mišicah, skeletu, osrednjem živčevju in/ali z nodoznim eritemom]	170	520	620	880	20.300	97.500	155.270	562.500	753.200	850.000
1555	Koksakioza, okužbe z virusom coxsáckie [coxsáckievirusi spadajo v skupino enterovirusov. Razdeljeni so v dve skupini: A [23 serotipov] in B [6 serotipov]. Pri človeku povzročajo aseptični meningitis, herpangino, perikarditis, miokarditis, faringitis in druge bolezni. Patogeni so tudi za novorojene miši]	50	200	15.750	45.000	93.400	376.290	512.330	689.930	759.830	925.710
1556	Koleno, meniskus	100	410	870	5.500	130.090	255.610	362.000	492.680	597.500	654.370
1557	Koleno, poškodba	240	920	1.770	18.320	28.230	32.120	48.900	54.300	109.730	328.500
1558	Kolera	60	240	5.690	7.250	25.190	73.000	87.500	196.500	475.170	853.720
1559	Kolera Infantum	60	240	5.690	7.250	25.190	73.000	210.600	475.180	527.050	661.710
1560	Kolike, trebušni krči	40	240	650	850	2.500	13.060	119.500	695.000	722.700	932.410
1561	Kolitis, granulirani	240	700	970	72.500	97.500	336.420	475.120	527.000	662.710	752.700
1562	Kolitis, psevdomembranski	150	550	850	7.460	120.000	315.500	472.500	527.000	662.710	752.700
1563	Kolitis, rektalni ulcerozni	150	240	650	830	2.500	127.500	120.000	313.360	320.000	615.000

©ETDFL.COM 2023 Slo https://zapper-pro.si		1	2	3	4	5	6	7	8	9	10
		[Hz]	[Hz]	[Hz]	[Hz]	[Hz]	[Hz]	[Hz]	[Hz]	[Hz]	[Hz]
1564	Kolitis, sluznica	110	550	900	5.580	27.400	291.250	475.120	527.000	662.710	752.700
1565	Kolitis, splošno	150	550	850	5.580	120.000	315.500	472.500	527.000	662.710	752.700
1566	Kolitis, ulcerozni	150	240	650	830	2.500	127.500	120.000	313.360	320.000	615.000
1567	Kolk, ploski [coxa plana]	60	200	730	850	10.890	66.300	185.290	253.040	735.300	957.500
1568	Kolobom [Defekt ali odsotnost kakega očesnega tkiva]	130	230	620	1.000	7.500	155.980	396.500	415.700	575.270	927.000
1569	Koma	230	450	850	7.500	93.500	212.590	528.530	625.200	752.330	921.700
1570	Koma, hiperglikemična / molska neketotična	230	450	850	7.500	93.500	47.500	72.510	126.330	275.560	528.530
1571	Kompleks trojnih simptomov	150	32.500	52.300	72.500	95.110	175.750	347.600	518.920	684.810	964.000
1572	Kompleksni regionalni bolečinski sindrom tipa II [kavzalgija, ki nastane, če so poškodovani tudi živci] [pekoča, trajna bolečina zaradi poškodbe perifernega živca, ki jo pogosto spremljajo trofične spremembe kože sin. causalgia, kavzalgija, KRBS II]	140	550	850	7.470	120.000	315.500	472.500	725.750	852.000	975.930

©ETDFL.COM 2023 Slo https://zapper-pro.si		1	2	3	4	5	6	7	8	9	10
		[Hz]	[Hz]	[Hz]	[Hz]	[Hz]	[Hz]	[Hz]	[Hz]	[Hz]	[Hz]
1573	Kompleksni regionalni sindrom bolečine, tip I [bolečinski sindrom, za katerega so poleg hude bolečine značilne senzorične, motorične in avtonomne motnje, pogosto povezane s trofičnimi spremembami] [refleksna simpatična distrofija [RSD], značilno je, da blaga poškodba sproži simptomatiko] [nevrološka vazomotorna motnja na udu, ki jo povzročajo poškodba brez očitne okvare perifernega živca, dolgotrajna imobilizacija, kirurški poseg ali bolezen in jo spremljajo huda bolečina, trofične motnje mehkih tkiv in demineralizacija kosti sin. algodistrofija, KRBS I, morbus Sudeck, refleksna simpatična distrofija, Sudeckova atrofija, Sudeckova bolezen]	140	550	850	7.470	120.000	315.500	472.500	725.750	852.000	975.930
1574	Kompresijska nevropatija, karpalni kanal [Sindrom karpalnega kanala nastane zaradi utesnitve medianega živca v zapestnem prehodu oz. karpalnem kanalu. Zanj je značilen pojav mravljinčenja in slabše občutljivosti na dotik na palcu, kazalcu, sredincu in palčevi polovici prstanca] [Kompresijske nevropatije so patologije, ki se pojavijo med stiskanjem perifernega živca na območjih, ki so v ozkem anatomskem prostoru]	130	900	5.580	30.000	47.500	360.490	365.000	388.900	434.000	456.110
1575	Komuniciranje hidrocefalusa [Kličemo prenašanje hidrocefalusa v tisto situacijo, v kateri se pojavi blokada, ko cerebrospinalna tekočina zapusti ventrikule. Z drugimi besedami, problem ni v prekatih, kjer cerebrospinalna tekočina kroži normalno, ampak vzrok je sprememba delov arahnoidov, ki se povezujejo s krvnimi žilami]	20	180	25.300	125.150	269.710	323.200	475.030	667.000	761.850	986.220
1576	Komunikacijske Motnje	120	240	700	1.970	112.750	217.500	435.270	657.400	895.000	925.270
1577	Kondilomata akuminata	70	370	870	5.520	17.240	27.500	180.400	413.080	551.000	719.380
1578	Kongenitalna, prirojena nesorazmernost vlaken	180	350	17.600	37.900	210.500	327.150	476.500	665.350	789.000	987.230

©ETDFL.COM 2023 Slo https://zapper-pro.si		1	2	3	4	5	6	7	8	9	10
		[Hz]	[Hz]	[Hz]	[Hz]	[Hz]	[Hz]	[Hz]	[Hz]	[Hz]	[Hz]
1579	Kongenitalni centralni hipoventilacijski sindrom [redka motnja, za katero je značilno, da ni samodejnega nadzora dihanja]	130	5.810	25.000	87.500	225.000	458.300	522.390	683.000	712.230	992.000
1580	Kongestivna kardiomiopatija	180	220	850	5.290	7.250	50.000	323.540	334.250	425.000	805.290
1581	Konjunktivitis, rdeče oko [rožnato oko]	50	410	830	105.210	220.500	317.240	532.530	742.540	894.500	970.320
1582	Konvergenčni nistagmus [nehoteni ritmični gibi zrkel]	50	120	870	870	27.500	62.710	145.470	263.000	392.500	591.000
1583	Konvulzije, Krči	40	410	940	960	7.500	125.380	387.500	682.100	822.000	925.930
1584	Konvulzivni [Krčeviti] Napadi [Epilepsija]	150	250	8.620	17.220	82.500	115.870	325.000	491.580	673.350	874.540
1585	Konzo [epidemična paralična bolezen, ki se pojavi med lakoto prizadetega podeželskega prebivalstva v Afriki]	30	520	620	930	7.500	12.710	96.500	225.540	300.000	324.540
1586	KOPB [kronična obstruktivna bolezen dihalnih poti]	40	370	570	850	2.500	27.500	52.500	95.750	375.790	871.000
1587	KOPB [kronična obstruktivna pljučna bolezen]	170	410	980	5.800	28.500	42.500	161.980	234.070	396.800	673.980
1588	Koprivnica	110	540	9.790	11.630	19.520	135.820	222.350	414.250	603.910	805.070
1589	Koreninski kanali [zdravljenje bakterij] [koreninski kanali so potrebni za razpokan zob zaradi poškodb ali genetike, globoke votline ali težav s prejšnjo plombo]	70	520	7.570	33.800	282.750	405.750	523.880	667.500	825.280	915.700

©ETDFL.COM 2023 Slo https://zapper-pro.si		1	2	3	4	5	6	7	8	9	10
		[Hz]	[Hz]	[Hz]	[Hz]	[Hz]	[Hz]	[Hz]	[Hz]	[Hz]	[Hz]
1590	Koreoatetozza [motnja gibanja, ki povzroči nehoteno trzanje ali zvijanje]	80	520	600	2.250	11.090	45.750	222.700	522.530	691.270	750.000
1591	Koriza [nahod], akutni	370	430	620	970	7.500	145.830	263.000	397.500	633.910	825.170
1592	Koronavirus [Bližnjevzhodni respiratorni sindrom] [MERS-CoV]	50	200	33.400	72.540	305.370	452.550	509.750	621.730	738.500	900.400
1593	Koronavirus [COVID19] [2019-nCoV]	40	240	33.400	72.540	305.370	443.500	512.500	621.730	775.000	900.400
1594	Koronavirus [COVID19] Različice Omikron, Delta, Alfa	70	230	72.540	86.030	274.330	305.370	509.750	621.730	738.500	900.400
1595	Koronavirus [COVID19] Zapleti po cepljenju	190	200	7.250	45.750	96.500	325.000	519.340	655.200	750.000	922.530
1596	Koronavirus [Human 1] 229E [HCoV-229E, OC43]	50	200	33.400	72.540	305.370	443.220	507.000	621.730	735.000	900.400
1597	Koronavirus [Human 2] NL63 [HCoV-NL63, HKU1]	50	200	33.400	75.500	308.500	441.500	507.000	621.730	735.000	900.400
1598	Koronavirus [Novel] [2019-nCoV]	50	200	33.400	72.540	305.370	443.220	507.000	621.730	735.000	900.400
1599	Koronavirus [SARS] NL63 [HCoV-NL63, HKU1]	50	200	33.400	72.540	305.370	452.550	509.750	621.730	738.500	900.400
1600	Koronavirus, Okužbe	50	200	33.400	72.540	305.370	452.550	509.750	621.730	738.500	900.400

©ETDFL.COM 2023 Slo https://zapper-pro.si		1	2	3	4	5	6	7	8	9	10
		[Hz]	[Hz]	[Hz]	[Hz]	[Hz]	[Hz]	[Hz]	[Hz]	[Hz]	[Hz]
1601	Kortikalna hiperostoza, prirojena	30	180	6.480	30.850	95.690	292.500	313.200	612.500	674.020	925.950
1602	Kortikobazalna ganglijska degeneracija [zelo redka, sporadična oblika, ki se kaže z motnjo gibanja. Pojavi se v 6. dekadi ali pozneje. Klinični znaki so: unilateralna distonija zgornjih okončin, akinezija, rigidnost, posturalni ali akcijski tremor, mioklonus, apraksija udov, distonija, kortikalna izguba senzoričke, fenomen tuje roke, demenca, disfazija, dizartrija, lahko se pojavijo še depresija in OKM]	40	200	9.630	36.850	172.500	202.000	412.500	592.300	775.270	819.310
1603	Kostalni hondritis [Titzov sindrom najdemo pod različnimi imeni: perihondritis, sindrom prednje stene prsnega koša, kostalni hondritis, idiopatski sindrom bolečine v rebro-hrustancu itd. Vendar pa vsi pomenijo bolezen vezivnega tkiva, ki se kaže v obliki vnetja koralnega hrustanca v zgornjem sternumu.]	60	490	570	72.500	225.000	477.500	527.000	667.000	749.000	986.220
1604	Kosti, aseptična nekroza kosti	100	520	7.500	5.500	17.500	32.500	72.500	127.000	356.500	624.370
1605	Kosti, bolezni	70	490	32.500	125.750	275.000	329.570	425.000	721.000	835.750	937.410
1606	Kosti, hipertrofija	70	500	850	7.500	20.000	37.500	57.500	661.710	742.000	988.900
1607	Kosti, izguba, povezana s starostjo	70	490	32.500	125.750	275.000	329.570	425.000	721.000	835.750	937.410
1608	Kosti, krhke	900	920	32.750	293.700	329.050	415.830	423.470	472.120	512.140	629.900
1609	Kosti, zlomi	80	250	570	7.500	10.530	12.500	40.000	173.300	329.370	675.000

©ETDFL.COM 2023 Slo https://zapper-pro.si		1	2	3	4	5	6	7	8	9	10
		[Hz]	[Hz]	[Hz]	[Hz]	[Hz]	[Hz]	[Hz]	[Hz]	[Hz]	[Hz]
1610	Kostne bolezni, presnovne	70	490	32.500	125.750	275.000	329.570	425.000	721.000	835.750	937.410
1611	Kostohondritis [vnetje hrustanca, ki povezuje naša rebra z našimi prsmi. Bolečina pri globokem vdihu je pri tem lahko zelo ostra in boleča. Čeprav je lahko prisoten na obeh straneh, je običajno na eni strani slabše]	60	490	570	72.500	225.000	477.500	527.000	667.000	749.000	986.220
1612	Kostohondritis [vnetje hrustanca, ki povezuje naša rebra z našimi prsmi. Bolečina pri globokem vdihu je pri tem lahko zelo ostra in boleča]	60	490	570	72.500	225.000	477.500	527.000	667.000	749.000	986.220
1613	Kostoklavikularni sindrom, sindrom torakalne odprtine [ko ramenski plexus [plexus brachialis] in subklavijsko veno [subclavia vena] ogrozijo okoliške strukture v prehodu med prvim rebrom in ključnico, se v roki pojavijo bolečine, mravljinčenje, otrplost ali mraz]	130	200	850	7.480	121.200	315.500	472.500	725.750	852.000	975.930
1614	Kozmetična rekonstrukcija	80	200	5.750	12.930	63.470	182.500	435.290	562.500	793.500	995.750
1615	Koža - Gradnja kolagena	120	370	7.250	45.670	45.750	57.500	92.500	93.500	96.500	325.000
1616	Koža - zdravljenje brazgotin	120	370	7.250	45.670	45.750	57.500	92.500	93.500	96.500	325.000
1617	Koža in vezivno tkivo, bolezni	70	370	870	7.500	8.000	67.500	195.870	427.020	573.820	854.000
1618	Koža, motnje pigmentacije kože [verjetno avtoimunska motnja, pri kateri telo tvori protitelesa, ki napadajo celice, kjer nastaja melanin [kožni pigment]]	140	520	2.500	12.850	35.160	97.500	200.000	476.900	665.340	986.220
1619	Koža, površinska glivična okužba kože [Pityriasis versicolor [tinea versicolor] je pogosto in nenevarno kožno obolenje, ki ga laično nepravilno poimenujemo kožna plesen. Gre za zelo površinsko glivično okužbo kože, ki je ne povzroča plesen, pač pa glivica iz skupine kvasovk Malassesia]	140	260	600	2.500	32.500	37.570	325.150	655.200	750.000	926.700

©ETDFL.COM 2023 Slo https://zapper-pro.si		1	2	3	4	5	6	7	8	9	10
		[Hz]	[Hz]	[Hz]	[Hz]	[Hz]	[Hz]	[Hz]	[Hz]	[Hz]	[Hz]
1620	Koža, razjeda	190	370	7.250	45.750	96.500	325.000	519.340	655.200	750.000	922.530
1621	Kožne bolezni	50	120	870	5.000	27.500	62.500	193.000	322.530	475.170	527.000
1622	Kožne bolezni, bakterije	130	370	7.250	45.750	96.500	325.000	527.000	667.000	742.000	988.900
1623	Kožne bolezni, glivice	190	390	750	5.820	47.300	72.500	102.100	457.240	582.330	726.330
1624	Kožne bolezni, nalezljive	130	370	7.250	45.750	96.500	325.000	527.000	667.000	742.000	988.900
1625	Kožne bolezni, otrdelost, dermatoze	130	370	7.250	45.750	96.500	325.000	527.000	667.000	742.000	988.900
1626	Kožne bolezni, vnetja	130	370	7.250	45.750	96.500	325.000	527.000	667.000	742.000	988.900
1627	Kožni rak	110	400	830	5.500	25.000	125.170	225.750	475.190	527.000	662.710
1628	Kožno znamenje	20	750	900	5.950	96.500	325.000	519.340	592.500	758.570	823.440
1629	Krabbejeva bolezen [globoidna levkodistrofija, je redka genetska motnja, ki prizadene centralni živčni sistem in povzroča pomanjkanje cerebralne bele snovi ali mielina]	20	120	950	13.390	22.500	50.000	93.500	234.110	322.900	470.210
1630	Kraniofacialna disostoza	70	230	970	14.030	32.500	72.910	326.590	497.500	675.000	954.370

©ETDFL.COM 2023 Slo https://zapper-pro.si		1	2	3	4	5	6	7	8	9	10
		[Hz]	[Hz]	[Hz]	[Hz]	[Hz]	[Hz]	[Hz]	[Hz]	[Hz]	[Hz]
1631	Kraniofaringiom [počasi rastoči tumor epitelijskega izvora]	70	200	7.500	25.160	27.250	42.500	95.950	427.500	605.000	862.020
1632	Kraniofaringiom, Adamantinomatozni [Adamantinomatozni kraniofaringiomi imajo običajno lobulatno konturo, ki je običajno posledica več cističnih lezij]	80	200	600	2.270	27.250	42.500	95.950	427.500	605.000	862.020
1633	Kraniofaringiom, papilarni [pojavlja se skoraj izključno pri odraslih in je sestavljen iz množic metaplastičnih ploščatoceličnih celic]	60	200	950	5.130	27.250	42.500	95.950	427.500	605.000	862.020
1634	Krániorahishíza [prirojena fisura zadajšnjega dela glave in hrbtenice sin. Craniorachishisis]	160	460	950	5.850	62.500	107.500	217.500	496.500	855.720	915.310
1635	Kraniosinostoze [prezgodnje zraščanje lobanjskih šivov, ki ima za posledico spremenjeno obliko lobanje [skafocefalijo, akrocefalijo] sin. craniosynostosis; prim. kraniostenoz]	90	200	12.680	51.890	110.600	292.500	452.500	695.750	825.290	953.720
1636	Kratkovidnost	150	180	800	5.500	33.200	172.300	471.200	557.820	603.440	921.880
1637	Krč	20	200	900	20.000	55.000	92.500	224.700	475.110	527.000	987.230
1638	Krči v okončinah	20	200	900	20.000	55.000	92.500	224.700	475.110	527.000	987.230
1639	Krči, simptomatski infantilni [Infantilni spazmi so krči, za katere je značilno nenadno upogibanje telesa naprej, upogibanje ali upogibanje rok, raztezanje ali upogibanje nog]	70	550	950	35.120	85.310	137.500	527.000	667.000	753.200	986.220
1640	Krči, vročinski	90	410	15.090	87.500	122.060	312.390	532.410	655.200	752.000	927.200

©ETDFL.COM 2023 Slo https://zapper-pro.si		1	2	3	4	5	6	7	8	9	10
		[Hz]	[Hz]	[Hz]	[Hz]	[Hz]	[Hz]	[Hz]	[Hz]	[Hz]	[Hz]
1641	Kreten Nistagmus [Ljudje s težavami z notranjim ušesom lahko razvijejo nekaj, kar se imenuje "kreten nistagmus" - oči se počasi premikajo v eni smeri in nato v drugo smer. Zaradi gibanja oči lahko ljudje s tem stanjem razvijejo navzeo in vrtoglavico]	50	120	870	870	27.500	62.710	145.470	263.000	392.500	591.000
1642	Kretenizem	170	230	12.800	89.300	125.680	243.000	470.000	532.500	615.230	762.010
1643	Kri, motnje strjevanja [po cepljenju]	190	200	7.250	45.750	96.500	325.000	519.340	655.200	750.000	922.530
1644	Kri, motnje strjevanja, splošno	100	830	5.000	45.110	93.500	475.160	527.000	650.000	759.830	926.700
1645	Krioglobulinemija [zvišana koncentracija krioglobulina v krvni plazmi]	60	170	730	830	2.750	17.500	195.950	320.720	491.000	769.710
1646	Kriptogeni Infantilni spazmi [Kriptogeni infantilni krči]	70	550	950	35.120	85.310	137.500	527.000	667.000	753.200	986.220
1647	Kriptokokóza [Okužba pljuč in mening, v manjšem obsegu tudi drugih tkiv [npr. kože, kosti in oči], ki jo povzroča Cryptococcus neoformans, zlasti pri ljudeh z oslabljenim imunskim odzivom]	60	260	820	9.800	67.500	215.500	332.500	441.120	625.290	810.500
1648	Kriptorhizem [stanje, pri katerem se testis ne spusti skozi ingvinalni kanal v skrotum]	40	170	780	1.210	52.780	122.850	328.850	487.500	725.790	915.700
1649	Kriptosporidioza [bolezen človeka in živali, ki se kaže v obilni vodeni diareji in jo povzročajo kriptosporidiji]	40	230	820	9.800	67.500	215.500	212.500	435.290	695.750	875.950
1650	Kromosom 16 Abnormalni	70	220	620	2.400	7.500	41.010	119.340	475.630	527.000	667.000

©ETDFL.COM 2023 Slo https://zapper-pro.si		1	2	3	4	5	6	7	8	9	10
		[Hz]	[Hz]	[Hz]	[Hz]	[Hz]	[Hz]	[Hz]	[Hz]	[Hz]	[Hz]
1651	Kromosom 17 Abnormalni	180	240	700	830	2.500	17.500	432.500	555.910	625.290	775.530
1652	Kromosom 18 Abnormalni	130	570	870	10.890	95.190	300.000	436.420	563.190	707.260	978.850
1653	Kromosom 20 Abnormalni	200	460	17.500	47.500	95.190	357.300	452.590	515.270	683.000	995.380
1654	Kromosom 5p- sindrom	180	190	620	42.500	97.500	175.000	475.190	527.000	661.710	742.000
1655	Kromosomska abnormalnost	130	250	730	42.500	97.500	377.910	475.270	527.000	667.000	749.000
1656	Kromosomske motnje	130	350	950	5.500	27.500	47.500	352.930	426.900	571.000	846.000
1657	Kronična limfocitna levkemija	130	570	780	12.270	68.290	135.250	272.720	434.530	733.910	836.420
1658	Kronična obstruktivna bolezen dihalnih poti	40	370	570	850	2.500	27.500	52.500	95.750	375.790	871.000
1659	Kronična obstruktivna pljučna bolezen	40	230	730	850	5.870	73.250	323.520	342.500	596.500	875.270
1660	Kronična obstruktivna pljučna bolezen	70	410	700	970	2.750	7.500	15.310	67.500	115.700	356.720
1661	Kronična ovira pretoka zraka	40	370	570	850	2.500	27.500	52.500	95.750	375.790	871.000

©ETDFL.COM 2023 Slo https://zapper-pro.si		1	2	3	4	5	6	7	8	9	10
		[Hz]	[Hz]	[Hz]	[Hz]	[Hz]	[Hz]	[Hz]	[Hz]	[Hz]	[Hz]
1662	Kronična utrujenost in debelost, povezani s sladkorno boleznijo [1-2 uri na dan]	50	120	600	3.870	72.250	125.430	387.500	525.910	712.500	825.440
1663	Kronova bolezen [avtoimunska bolezen, pri kateri lastni imunski sistem napada gastrointestinalni trakt [GIT] ter s tem povzroča kronično vnetje]	170	180	620	840	2.500	25.000	109.320	362.570	621.680	775.670
1664	Krukenbergov Tumor [znan tudi kot mukocelularni karcinom, se nanaša na podvrsto metastatskega tumorja na jajčniku "pečatni obroč" - signet ring]	170	520	680	830	2.500	127.600	204.350	235.370	434.590	792.200
1665	Krup [laringotraheobronhitis, vzrok akutne zapore zgornjih dihalnih poti, ki ga povzročajo alergija, tujki, okužbe, tumorji, pojavlja se pretežno pri malih otrocih in se kaže z lajajočim kašljem, hripavostjo, inspiratornim stridorjem, dihanjem s pomožnim dihalnim mišičjem, dispnejo in cianozo sin. croup]	70	220	750	930	15.090	24.400	417.500	505.000	791.500	995.150
1666	Krvavitev, cerebralna	60	230	970	7.000	175.200	212.960	321.510	471.210	647.070	815.560
1667	Krvavitev, lobanjska epiduralna	60	230	970	7.000	175.200	212.960	325.430	515.700	682.450	755.480
1668	Krvavitev, oko	20	250	7.500	54.000	67.300	212.960	325.430	515.700	682.450	985.670
1669	Krvavitev, po porodu	170	180	870	2.750	22.010	41.580	187.520	265.290	692.500	742.060
1670	Krvavitev, prebavila	30	230	7.500	12.690	32.500	67.300	86.230	93.500	175.000	526.070
1671	Krvavitev, Subduralna	40	550	910	93.500	210.500	453.720	515.150	683.000	712.230	993.410

©ETDFL.COM 2023 Slo https://zapper-pro.si		1	2	3	4	5	6	7	8	9	10
		[Hz]	[Hz]	[Hz]	[Hz]	[Hz]	[Hz]	[Hz]	[Hz]	[Hz]	[Hz]
1672	Krvne Bolezni	70	250	22.500	42.500	125.000	324.520	377.910	650.000	759.830	926.700
1673	Krvne ploščice, motnje	120	230	730	830	5.620	7.250	32.500	42.500	90.000	175.110
1674	Krvni strdek [po cepljenju]	190	200	7.250	45.750	96.500	325.000	519.340	655.200	750.000	922.530
1675	Krvni tlak, nizek	70	180	750	830	2.500	7.500	326.050	379.930	425.680	932.000
1676	Krvni tlak, visok	30	400	780	1.000	2.500	33.390	75.790	185.580	425.790	719.340
1677	Krvni tlak, visok	30	400	780	1.000	2.500	33.390	75.790	185.580	425.790	719.340
1678	Ksantom [rumen nodulus ali leha, navadno v koži, grajena iz histiocitov, polnih lipidov, pogosto simptom hiperlipoproteinemije sin. Xanthoma]	200	460	2.500	7.500	37.400	96.500	222.700	527.000	749.000	985.670
1679	Ksantom, diseminirani [redka oblika lipidne histiocitoze z rumenimi do rjavimi papulami, ki se lahko zlivajo, z lipidnimi vzbrstmi na sluznici ustne votline in dihal ter lipidnimi granulomi v osrednjem živčevju sin. xanthoma disseminatum, xanthoma multiplex]	200	460	2.500	7.500	37.400	96.500	222.700	527.000	564.280	985.900
1680	Ksantomatoza [po telesu razširjeni ksantomi v obliki papul in vozičev]	200	460	2.500	7.500	37.400	96.500	222.700	527.000	749.000	985.670
1681	Ksantomatoza, družinska [po telesu razširjeni ksantomi v obliki papul in vozičev]	200	460	2.500	7.500	12.710	35.000	90.000	410.250	642.910	978.050
1682	Ksantomatoza, Wolmanova [po telesu razširjeni ksantomi v obliki papul in vozičev]	200	460	2.500	7.500	5.590	95.870	175.910	343.920	425.870	571.400

©ETDFL.COM 2023 Slo https://zapper-pro.si		1	2	3	4	5	6	7	8	9	10
		[Hz]	[Hz]	[Hz]	[Hz]	[Hz]	[Hz]	[Hz]	[Hz]	[Hz]	[Hz]
1683	Kseroderma [suha koža]	50	120	870	5.000	27.500	62.500	193.000	322.530	475.170	527.000
1684	Kseroderma, pigmentna [avtosomsko recesivno dedna bolezen, pri kateri se na soncu izpostavljenih delih telesa pokažejo pigmentirane, keratotične, atrofične, teleangiektatične spremembe, prekanceroza, pozneje tudi kožni karcinom in celo maligni melanom, mogoče so tudi hude abnormalnosti na očeh in živčevju sin. xeroderma pigmentosum]	130	410	970	7.500	10.760	20.000	57.500	175.870	415.700	568.430
1685	Kserostomija [Suhost ustne votline zaradi asialije ali hiposalivacije]	190	520	5.890	81.200	127.580	241.520	471.200	625.300	853.000	915.090
1686	Kufsova bolezen	200	410	2.500	7.500	30.500	96.500	222.700	527.000	749.000	903.220
1687	Kuga	40	180	300	700	7.600	45.730	71.400	95.300	219.320	379.940
1688	Kuga, črna	40	180	300	700	42.500	71.400	95.300	232.040	390.500	429.930
1689	Kuga, pljučna	40	180	300	700	42.500	71.400	95.300	232.040	390.500	429.930
1690	Kugelberg-Welander sindrom [blažji tip mišične atrofije hrbtenice]	190	680	10.030	31.230	127.760	309.600	436.090	463.970	502.930	651.820
1691	Kuru encefalopatija [kronična, progresivna, smrtna, spongiformna encefalopatija, ki jo povzročajo prioni]	130	280	520	1.730	7.250	27.500	37.500	123.040	327.230	533.690
1692	Kúru [Kronična, progresivna, smrtna, spongiformna encefalopatija pri kanibalskem plemenu na Novi Gvineji, ki jo povzročajo prioni in je po odpravi obrednega uživanja možganov umrlih izginila]	130	280	520	1.730	7.250	27.500	37.500	123.040	327.230	533.690

©ETDFL.COM 2023 Slo https://zapper-pro.si		1	2	3	4	5	6	7	8	9	10
		[Hz]	[Hz]	[Hz]	[Hz]	[Hz]	[Hz]	[Hz]	[Hz]	[Hz]	[Hz]
1693	Kvadrantanopsija, Hémianopsija [slabši vid ali slepota polovice vidnega polja]	190	260	570	9.000	17.200	35.750	176.090	355.080	642.910	978.050
1694	Kvadripareza [stanje, ki ga povzroča poškodba hrbtenjače]	140	550	800	5.190	151.340	252.400	562.500	696.600	797.400	822.530
1695	Kvadriplegija [stanje, ki ga povzroča poškodba hrbtenjače]	140	550	800	5.190	151.340	252.400	562.500	696.600	797.400	822.530
1696	Labirinitis [Vnetje notranjega ušesa, lahko s tinitusom, motnjo sluha, navzeo in bruhanjem ali vrtoglavico]	70	490	600	800	32.100	47.500	269.710	450.000	513.540	686.210
1697	Labirintne bolezni, labirintopatija [bolezen notranjega ušesa]	70	490	600	800	32.100	251.500	382.500	501.690	618.000	713.540
1698	Lactobacillus Acidophilus	110	240	570	281.830	301.090	392.430	431.190	672.530	703.540	821.690
1699	Laktozna Intoleranca	120	550	850	5.500	22.500	35.690	321.000	544.100	631.170	705.000
1700	Lambert-Eaton miastenik [redka avtoimunska motnja, za katero je značilna mišična oslabelost okončin]	200	460	600	2.750	122.000	275.690	327.500	649.540	735.000	833.690
1701	Lambliosis, Giardioza [Okužba z bičkarjem iz rodu Giardia, ki povzroča bolečine v trebuhu in/ali diarejo in se zelo redko pojavlja kot kronični enterokolitis]	190	300	620	2.500	7.500	8.000	55.230	150.000	325.540	325.700
1702	Landau-Kleffnerjev sindrom [infantilna pridobljena afazija, pridobljena epileptična afazija ali afazija s konvulzivno motnjo - je redek otroški nevrološki sindrom]	150	250	8.620	17.220	82.500	115.870	325.000	491.580	673.350	874.540
1703	Landry-Guillain-Barre sindrom [pogosto usodno nevrološko stanje, ki je predvsem posledica bolezni perifernega živčnega sistema]	80	250	570	7.600	10.530	12.600	40.000	313.350	320.000	615.000

©ETDFL.COM 2023 Slo https://zapper-pro.si		1	2	3	4	5	6	7	8	9	10
		[Hz]	[Hz]	[Hz]	[Hz]	[Hz]	[Hz]	[Hz]	[Hz]	[Hz]	[Hz]
1704	Langer-Giedionov sindrom [zelo redka avtosomno prevladujoča genetska motnja, ki jo povzroči odstranitev kromosomskega materiala]	150	220	630	7.280	11.030	32.130	232.500	355.690	430.000	855.080
1705	Langerhans-celična granulomatoza	30	500	700	970	88.000	370.500	547.500	656.400	725.370	825.520
1706	Laringealna stenoza [stanje, v katerem obstaja patološko okvaro dihalnih funkcij zaradi zožitve ali popolnega prekrivanja lumena sapnika]	110	320	970	2.600	11.090	97.500	434.610	560.000	840.940	985.900
1707	Laringealna živčna paraliza [Laringealna pareza in paraliza - skupina bolezni, ki temelji na motenju mišic larinksa, predvsem glasilk. Do tega stanja pride, če živčni impulz iz nekega razloga ne more doseči mišic in jih sprožiti v gibanje. Kot rezultat tega so mišice imobilizirane, tj. ohromljen]	50	730	2.950	47.500	222.530	324.530	452.590	683.000	712.000	993.410
1708	Laringealni perihondritis [dokaj redka bolezen. V večini primerov pride do primarne in gnojne oblike bolezni, najpogosteje pa so prizadeti aritenoidni in krikoidni hrustanci, včasih ščitnica in zelo redko epilotitis]	110	320	970	2.600	11.090	7.250	30.000	55.540	93.500	322.060
1709	Laringitis [vnetje grla]	30	240	620	830	183.390	315.620	328.530	691.500	822.540	923.010
1710	Laringomalacija [zmehčanje hrustancev grla]	80	120	15.330	85.000	90.000	357.300	527.000	657.110	833.700	987.230
1711	Laringostenozna [Zoženje [ali zožitev] grla in težave z dihanjem, ki so z njim povezane]	110	320	970	2.600	11.090	97.500	434.610	560.000	840.940	985.900
1712	Larsenov sindrom [motnja, ki vpliva na razvoj kosti po telesu]	120	230	830	5.250	97.000	128.210	162.200	338.030	511.940	631.410
1713	Lasje izpadanje las moški-vzorec	60	5.070	95.000	127.670	275.070	455.820	515.160	684.810	712.230	993.410

©ETDFL.COM 2023 Slo https://zapper-pro.si		1	2	3	4	5	6	7	8	9	10
		[Hz]	[Hz]	[Hz]	[Hz]	[Hz]	[Hz]	[Hz]	[Hz]	[Hz]	[Hz]
1714	Lasje, izpadanje	60	5.070	95.000	127.670	275.070	455.820	515.160	684.810	712.230	993.410
1715	Lasje, izpadanje las [Alopecia Areata] [stanje, zaradi katerega lasje izpadajo v majhnih madežih, kar je lahko neopazno]	60	5.070	95.000	127.670	275.070	455.820	515.160	684.810	712.230	993.410
1716	Lasje, izpadanje las ALOPECIA Areata [točkovna plešavost je stanje, pri katerem se lasje izgubijo na nekaterih ali vseh delih telesa]	60	5.070	95.000	127.670	275.070	455.820	515.160	684.810	712.230	993.410
1717	Lasje, izpadanje las ženski vzorec	60	5.070	95.000	127.670	275.070	455.820	515.160	684.810	712.230	993.410
1718	Lasje, Telogen Effluvium izpadanje las [ime za pogosti vzrok začasne izgube las zaradi prekomernega osipanja mirujočih ali telogenih las po nekaj šokih v sistemu. Novi lasje še naprej rastejo]	60	5.070	95.000	127.670	275.070	455.820	515.160	684.810	712.230	993.410
1719	Lasne bolezni	20	450	650	2.210	6.150	10.230	15.940	30.280	77.500	327.110
1720	Lassa mrzlica, Lasa mrzlica [akutna hemoragična mrzlica razširjena v zahodni Afriki]	200	250	750	2.500	3.000	5.580	175.540	324.300	425.690	571.000
1721	Lateralna skleroza [bolezen, ki povzroča slabenje in usihanje skeletnih mišic]	200	250	760	2.500	3.000	5.580	175.540	325.400	425.690	571.000
1722	Lateralni bulbarni sindrom	190	520	780	970	7.500	116.720	205.540	325.000	422.500	925.690
1723	Lateralni medularni sindrom [wallenbergov sindrom, nevrološka motnja, ki povzroča vrsto simptomov zaradi ishemije/ v lateralnem delu]	190	520	780	970	7.500	116.720	205.540	325.000	422.500	925.690
1724	Laurence-Moon sindrom [redka avtosomno recesivna genetska motnja, povezana s pigmentnim retinitisom, spastično paraplegijo in duševnimi motnjami]	30	500	870	7.500	13.520	27.500	35.000	125.690	297.500	437.500

©ETDFL.COM 2023 Slo https://zapper-pro.si		1	2	3	4	5	6	7	8	9	10
		[Hz]	[Hz]	[Hz]	[Hz]	[Hz]	[Hz]	[Hz]	[Hz]	[Hz]	[Hz]
1725	Laurence-Moon-Biedl sindrom [dokaj redka bolezen, za katero je značilno šest glavnih znakov, in sicer debelost, atipični pigmentozni retinitis, duševna pomanjkljivost, genitalna distrofija in družinski polidaktilizem]	30	500	870	7.500	13.520	27.500	35.000	125.690	297.500	437.500
1726	Lebernova prirojena amauroza [redka genetska očesna bolezen]	30	240	660	880	189.390	215.620	334.580	491.600	722.550	823.440
1727	Leče, motnost	970	5.780	7.500	37.500	125.190	250.000	325.650	517.500	683.000	712.420
1728	Ledvica, medularno cistična	160	350	930	35.780	112.500	212.710	434.790	396.500	597.500	751.170
1729	Ledvice, bolezni	120	680	850	7.500	12.070	27.500	97.500	275.620	523.010	687.450
1730	Ledvice, odpoved, akutna	160	410	770	8.930	32.280	43.010	112.520	421.350	422.300	802.590
1731	Ledvice, odpoved, kronična	160	410	770	8.930	32.280	43.010	112.520	421.350	422.300	802.590
1732	Ledvice, osteodistrofija [napačna tvorba kostnine in kosti]	60	500	890	12.850	132.600	347.500	377.650	591.000	683.560	825.090
1733	Ledvice, policistične, bolezni	80	350	600	600	2.750	5.300	50.000	62.500	90.000	95.670
1734	Ledvična bolezen v zadnji fazi	70	550	850	7.580	132.600	347.500	377.650	591.000	683.560	849.340
1735	Ledvična bolezen, končna stopnja	120	680	850	7.500	12.070	27.500	97.500	275.620	523.010	687.450

©ETDFL.COM 2023 Slo https://zapper-pro.si		1	2	3	4	5	6	7	8	9	10
		[Hz]	[Hz]	[Hz]	[Hz]	[Hz]	[Hz]	[Hz]	[Hz]	[Hz]	[Hz]
1736	Ledvična odpoved, akutna	160	410	770	8.930	32.280	43.010	112.520	421.350	422.300	802.590
1737	Ledvična odpoved, končna stopnja	120	680	850	7.500	12.070	27.500	97.500	275.620	523.010	687.450
1738	Ledvična odpoved, kronična	160	410	770	8.930	32.280	43.010	112.520	421.350	422.300	802.590
1739	Ledvična tubulna nekroza [ledvična odpoved]	70	180	570	7.500	13.610	122.500	211.000	305.850	452.200	591.430
1740	Ledvične bolezni, cistične	80	350	600	600	2.750	5.300	50.000	62.500	90.000	95.670
1741	Ledvični kamni	40	180	700	850	5.780	32.500	60.000	95.670	125.230	150.000
1742	Ledvični kamni [sečni kamni, ki nastanejo v ledvicah. Sečni kamni nastanejo, ko je seč prenasičen s solmi in se te iz njega izločajo. Nastanejo tudi kadar v seču ni snovi, ki bi preprečevale njihovo nastajanje. Večinoma so sečni kamni iz kalcija, preostali pa iz sečne kisline, cistina ali struvita [magnezijev amonijev fosfat, ki v sečilih nastane v času okužbe]]	160	490	620	850	13.390	71.400	142.210	392.500	677.910	715.700
1743	Ledvični rahitis	190	1.000	2.580	17.500	225.000	323.200	398.400	682.020	759.830	932.410
1744	Legioneloza [bolezen, ki jo povzročajo legionele]	270	460	780	8.880	12.710	57.800	301.200	617.500	747.500	891.350
1745	Leighov sindrom progresivna nevrološka bolezen, za katero so značilni napadi možganske skorje in bazalne ganglije [bazalni gangliji]]	70	180	750	830	2.500	7.500	328.510	379.930	425.680	932.000

©ETDFL.COM 2023 Slo https://zapper-pro.si		1	2	3	4	5	6	7	8	9	10
		[Hz]	[Hz]	[Hz]	[Hz]	[Hz]	[Hz]	[Hz]	[Hz]	[Hz]	[Hz]
1746	Léiomióm [Benigna novotvorba gladke mišičnine; najpogosteje v maternici, tankem črevesu, požiralniku in koži]	160	550	900	5.580	27.500	291.240	257.510	302.580	592.490	875.430
1747	Leiomyosarkom [maligna novotvorba gladke mišičnine]	110	570	960	5.230	23.250	37.510	263.000	523.690	691.000	797.500
1748	Leiomyosarkom, Epitelioid	150	900	5.580	30.000	47.500	96.500	125.000	375.750	434.330	563.190
1749	Leiomyosarkom, Myxoid	150	900	5.580	30.000	47.500	96.500	434.220	562.500	725.690	975.230
1750	Leishmanioza [lišmanióza] [skupina bolezni, ki jo povzročajo bičkarji rodu Leishmania, ter jih na človeka prenašajo razne vrste dvokrilih žuželk iz rodov Phlebotomus in Lutzomyia, mogoč je tudi neposreden prenos s človeka na človeka, in se kažejo v visceralni, mukokutani in kutani obliki]	160	300	570	950	2.500	5.500	20.000	150.000	319.340	478.500
1751	Lennox-Gastautov sindrom [ena od najtežjih oblik epilepsije pri otrocih]	850	900	980	17.570	213.220	321.220	423.610	597.500	862.500	915.540
1752	Lentiginoza [pojav številnih drobnih lentigu podobnih vzbrstí]	110	180	180	7.750	47.210	132.580	327.350	486.900	530.240	841.690
1753	Lentiginoza, Perioralna	170	180	280	7.650	47.210	132.580	337.450	486.900	530.220	841.630
1754	Lentigo [Svetlorjavo do temnorjavo pigmentirana, za lečo velika pega na koži]	60	120	850	7.510	32.520	43.060	151.180	225.530	515.760	659.020
1755	Lentigo, Maligni	60	120	850	7.510	32.520	43.060	151.180	225.530	434.620	659.020

©ETDFL.COM 2023 Slo https://zapper-pro.si		1	2	3	4	5	6	7	8	9	10
		[Hz]	[Hz]	[Hz]	[Hz]	[Hz]	[Hz]	[Hz]	[Hz]	[Hz]	[Hz]
1756	Leptomeningealne ciste	80	250	570	7.500	10.530	12.500	40.000	173.300	329.370	675.000
1757	Leptospiroza [bolezen pri človeku ali živali, ki jo povzročajo leptospire in se kaže z vročino, mrzlico, bolečinami v mišicah, glavobolom in redko s krvavitvami, znaki vnetja osrednjega živčevja ter prizadetostjo jeter in ledvic]	140	550	980	35.710	71.250	82.700	142.500	393.500	632.410	719.340
1758	Lesch-Nyhanov sindrom [precej pogosta dedna bolezen pri ljudeh, ki zaradi recesivnega gena na daljšem kraku X kromosoma nimajo pravilne presnove purinov]	100	570	950	7.500	17.500	37.300	95.540	225.690	536.420	689.930
1759	Levkemija	110	1.490	32.570	102.250	212.500	434.500	672.500	735.340	893.500	930.100
1760	Levkocitopenija, Levkopenija [znižanje števila belih krvničk [levkocitov] v krvi pod vrednostjo 4.000 na mikroliter]	180	550	850	2.500	5.500	27.500	37.500	123.010	327.250	533.690
1761	Levkodistrofija, metakromatska [verjetno avtosomsko recesivno dedna motnja, ki nastane zaradi pomanjkanja cerebrozid sulfataze in je za njo značilno kopičenje sulfatida v nevrnalnih in nenevrnalnih tkivih z demielinizacijo v osrednjem živčevju, kaže se z motoričnimi motnjami, umsko manjzmožnostjo, atrofijo vidnega živca in spastičnimi parezami]	70	220	620	2.600	7.500	41.010	119.340	475.690	527.000	665.000
1762	Levkodistrofija, spongiformna	30	260	780	7.500	11.950	55.540	97.500	515.700	652.430	758.780
1763	Levkodistrofija, z globoidnimi celicami [bolezen bele možganovine z encimopatijo, demielinizacijo in tezavrizmozo]	70	240	10.570	37.290	132.810	313.750	437.500	520.500	631.940	771.000
1764	Levkoencefalitis, Levkoencefalopatija, subakutna sklerozirajoča [difuzna astrocitoza po propadu bele možganovine pri otrocih, ki so bili zaradi levkemije obsevani in/ali so dobivali citostatike]	70	120	600	800	2.500	22.500	72.500	421.390	739.100	905.310
1765	Levkoencefalopatija, subkortikalna [bolezen, pri kateri je prizadeta bela možganovina, posebno v možganskih hemisferah, in se pojavlja v glavnem pri otrocih]	20	500	850	2.500	7.500	15.690	125.000	225.690	321.450	377.910

©ETDFL.COM 2023 Slo https://zapper-pro.si		1	2	3	4	5	6	7	8	9	10
		[Hz]	[Hz]	[Hz]	[Hz]	[Hz]	[Hz]	[Hz]	[Hz]	[Hz]	[Hz]
1766	Levkopenija [Znižanje koncentracije levkocitov v krvi]	180	550	850	2.500	5.500	27.500	37.500	123.010	327.250	533.690
1767	Lewyjeva telesna demenca [LBD]	680	900	2.500	5.500	13.930	93.500	386.400	442.350	447.000	450.000
1768	Lhermitte-Duclosova bolezen [displastični gangliocitom malih možganov je redka bolezen, ki lahko povzroča napredujočo tumorsko rast]	50	900	1.520	55.150	375.060	479.930	527.000	662.710	789.000	987.230
1769	Libman-Sacksova bolezen [Sistemski lupus eritematosus s prizadetostjo enega ali več organov]	60	260	650	5.710	7.000	42.500	92.800	478.500	527.000	667.000
1770	Lichen Planus [Kronična vnetna in imunsko pogojena bolezen, ki prizadene kožo, nohte, lase in sluznice; kožna bolezen s številnimi rdečimi ploščatimi papulami na raznih predelih telesa in tudi na ustni sluznici]	170	220	650	2.490	7.500	40.000	150.000	326.650	375.680	519.330
1771	Lichen Ruber Planus [za lečo velike mnogokotne in ostro omejene ploščate papule sivkaste, rožnatordeče ali vijolične barve; kožna bolezen s številnimi rdečimi ploščatimi papulami na raznih predelih telesa in tudi na ustni sluznici]	170	220	650	2.490	7.500	40.000	150.000	326.650	375.680	519.330
1772	Lichen sclerosus sindrom [kronično vnetna bolezen kože, ki je sicer pogostejša pri ženskah, a jo srečujemo tudi pri moških. Najpogosteje se pojavi v predelu spolovila, lahko pa tudi na prsni, rokah ali nadlahteh. Značilne za to bolezen so bele in zelo srbeče obloge ter brazgotinjenje]	30	460	2.500	7.200	17.500	96.500	355.080	517.500	687.670	712.420
1773	Ličinka Migrans	170	460	10.880	55.160	96.500	350.000	567.000	692.330	810.200	982.110
1774	Ličinka Migrans, kožna	170	460	10.880	55.160	96.500	350.000	567.000	692.330	810.200	982.110
1775	Ličinka Migrans, kožna	170	460	10.880	55.160	96.500	350.000	567.000	692.330	810.200	982.110

©ETDFL.COM 2023 Slo https://zapper-pro.si		1	2	3	4	5	6	7	8	9	10
		[Hz]	[Hz]	[Hz]	[Hz]	[Hz]	[Hz]	[Hz]	[Hz]	[Hz]	[Hz]
1776	Ličinka Migrans, očesna	170	460	10.880	55.160	96.500	350.000	567.000	692.330	810.200	982.110
1777	Limfadenitis [Vnetje bezgavk]	120	210	930	7.560	25.540	35.640	87.500	93.500	215.700	533.690
1778	Limfadenopatija [Bolezen bezgavk]	650	2.300	7.500	25.230	25.540	35.670	95.670	378.950	523.010	682.020
1779	Limfangioendoteliom [tumor, katerega izvor izvira iz celic, ki gradijo limfne žile. Lahko je benigni ali maligni]	650	2.500	7.100	25.230	25.540	35.670	87.500	93.500	523.010	682.020
1780	Limfangioleiomiomatoza [proliferacija nenormalne gladke mišičnine v pljučih in mediastinumu v obliki tumorja, ki se pogosto pojavlja ob tuberozni sklerozi]	40	500	700	970	25.540	35.670	37.500	96.500	225.910	425.380
1781	Limfangiom [redke benigni tumor na koži ali jeziku, ostro omejen, večinoma iz razširjenih in nepravilno oblikovanih mezgovnic, navadno prirojen]	170	240	700	830	2.500	17.500	432.500	555.910	625.280	775.520
1782	Limfangiom, kavernozi	170	240	700	830	2.500	17.500	432.500	555.910	625.280	775.520
1783	Limfatični, Timikolimfatični status [stanje s povečanjem timusa in bezgavk pri dojenčkih in malih otrocih, za katero so nekdanje domnevale, da je lahko vzrok za nepojasnjeno, nenadno smrt, danes nepriznana patološko stanje sin. status thymicolymphaticus]	50	900	1.520	55.150	375.030	479.930	527.000	662.710	789.000	984.230
1784	Limfatizem	190	350	930	7.110	27.500	35.670	87.500	93.500	223.010	515.700
1785	Limfedem [edem, ki nastane zaradi motenega odtoka limfe po mezgovnicah]	140	350	930	11.950	25.540	145.850	263.000	397.500	633.910	825.170
1786	Limfne bolezni	140	350	930	11.950	25.540	35.670	87.500	93.500	234.250	527.810

©ETDFL.COM 2023 Slo https://zapper-pro.si		1	2	3	4	5	6	7	8	9	10
		[Hz]	[Hz]	[Hz]	[Hz]	[Hz]	[Hz]	[Hz]	[Hz]	[Hz]	[Hz]
1787	Limfogranulom, ingvinalni, klamidijski [spolno prenosljiva bolezen, ki jo povzroča soj bakterij vrste Chlamydia trachomatis z nastankom ulceracij in vnetjem regionalnih bezgavk, po razraščanju veziva pa nastanejo močno brazgotinjenje in strikture, nezdravljena daje sliko genitalne elefantiaze sin. Durand-Nicolas-Favrova bolezen, LGV, lymphogranuloma inguinale, lymphogranuloma venereum, lymphopathia venerea, venerična limfopatija; prim. ingvinalni granulom]	190	350	930	7.110	27.500	35.670	87.500	93.500	223.010	515.700
1788	Limfogranulom, maligni [granulomatozno vnetje bezgavk]	190	350	930	7.110	25.540	35.670	87.500	93.500	234.250	527.810
1789	Limfom [glej rak, limfom]	80	570	15.750	52.500	62.500	95.000	250.000	434.370	682.020	753.070
1790	Limfom, Afriški	80	570	15.750	52.500	62.500	95.000	250.000	434.370	682.020	753.070
1791	Limfoproliferativne motnje	120	350	930	7.500	17.500	35.000	87.500	93.500	224.950	497.610
1792	Lindauova bolezen [Angiomatoza mrežnice in mlajšega možganja - sindrom, poznan kot hipel-Lindauova bolezen]	140	520	2.500	12.850	35.160	97.500	200.000	476.500	665.340	986.220
1793	Lingvalno-obrazno-bukalna diskinezija [motnja gibanja celičnih organelov, celic ali organov]	150	180	800	5.500	107.500	372.500	515.540	631.850	711.120	907.500
1794	Lipo mukopolisaharidoza [lizosomska bolezen, dedna motnja presnove glikozaminoglikanov, ki se kopičijo v tkivih in se kaže v nizki rasti, spremembah na kosteh, umski manjzmožnosti, pojavlja se v več tipih in podtipih]	20	120	850	7.500	32.500	40.000	60.000	92.500	150.000	426.900

©ETDFL.COM 2023 Slo https://zapper-pro.si		1	2	3	4	5	6	7	8	9	10
		[Hz]	[Hz]	[Hz]	[Hz]	[Hz]	[Hz]	[Hz]	[Hz]	[Hz]	[Hz]
1795	Lipodistrofija [vsaka iz heterogene skupine motenj maščobnega tkiva, za katero je značilna spremenjena količina maščob ali njihova spremenjena porazdelitev [je dednega izvora ali pridobljena, povezana s spremembami v metabolizmu, z neodzivnostjo na insulin in diabetesom, dislipidemijo in zamaščenimi jetri; pojavlja se tudi kot neželeni učinek protiretrovirusnih zdravil]]	500	570	870	12.330	42.500	152.500	287.800	392.310	810.500	901.040
1796	Lipodistrofija, črevesje, Whippleova bolezen	500	570	870	12.330	42.500	152.500	287.800	424.370	567.700	985.900
1797	Lipom	130	400	620	3.830	35.250	132.250	282.500	327.500	522.600	748.000
1798	Lipom, pleomorfni	130	400	620	3.830	35.250	132.250	355.080	517.600	687.620	712.420
1799	Lipomatoza [splošno in lokalno čezmerno kopičenje maščobe]	130	400	620	3.830	35.250	132.250	282.500	327.500	522.600	748.000
1800	Lissencephaly ["gladki možgani" - skupek redkih možganskih motenj, pri katerih je celotna ali deli možganske površine videti gladka]	870	2.500	7.510	32.500	97.500	250.000	325.200	527.000	789.000	987.230
1801	Listerija, okužbe	160	550	850	7.500	32.500	35.670	97.500	375.540	515.700	660.410
1802	Lišaji	40	120	950	14.030	118.520	251.290	365.280	590.000	722.700	977.500
1803	Livedo Reticularis, sistemski [pogosto kožno stanje, sestavljeno iz lisastega mrežastega žilnega vzorca, ki je videti kot čipkasto vijolično obarvanje kože]	150	120	830	15.500	127.500	302.500	545.530	601.820	713.140	847.400

©ETDFL.COM 2023 Slo https://zapper-pro.si		1	2	3	4	5	6	7	8	9	10
		[Hz]	[Hz]	[Hz]	[Hz]	[Hz]	[Hz]	[Hz]	[Hz]	[Hz]	[Hz]
1804	Lizosomske bolezni shranjevanja, motnje [Lizosomske motnje shranjevanja so skupina več kot 50 redkih bolezni. Vplivajo na lizosom - strukturo v vaših celicah, ki razgrajuje snovi, kot so beljakovine, ogljikovi hidrati in stari deli celic, da jih telo lahko reciklira. Ljudje s temi motnjami manjkajo pomembni encimi [proteini, ki pospešujejo reakcije v telesu]. Brez teh encimov lizosom ne more razgraditi teh snovi.]	20	120	950	13.390	22.500	50.000	93.500	234.110	322.900	470.210
1805	Lizosomske encimske motnje	20	120	950	13.390	22.500	50.000	93.500	234.110	321.800	470.210
1806	Loaóza [kronična bolezen v ekvatorialni Afriki, ki jo povzročajo filarije vrste Loa loa, zrele filarije se naselijo v vezivu in se vidijo kot nitaste tvorbe pod kožo, sluznicami in pod veznico, kjer povzročajo vnetja]	680	900	2.500	5.500	13.930	93.500	386.400	400.050	403.000	405.100
1807	Loaóza [kronična bolezen v ekvatorialni Afriki, ki jo povzročajo filarije vrste Loa loa, zrele filarije se naselijo v vezivu in se vidijo kot nitaste tvorbe pod kožo, sluznicami in pod veznico, kjer povzročajo vnetja]	680	900	2.500	5.500	13.930	93.500	386.400	400.050	403.000	405.100
1808	Lobar holoprosencefalija [zdravstveno stanje, ki se lahko pojavi na različne načine, odvisno od možne stopnje ločitve možganske hemisfere - Lobar holoprosencefalija je najlažja oblika te vrste sprememb]	40	350	700	59.000	150.000	322.500	479.500	527.000	662.710	749.000
1809	Lobarna pljučnica	20	220	920	7.500	22.500	85.370	357.530	495.340	533.910	661.200
1810	L-oblika bakterij [mikoplazma] Gram [-]	120	550	860	7.500	12.500	307.250	435.370	587.500	795.570	901.030
1811	Lobsteinova bolezen	130	570	780	900	2.250	144.900	323.720	527.000	602.530	918.280
1812	Lojna cista	170	2.230	4.300	7.210	72.740	165.280	362.500	414.700	734.840	840.150

©ETDFL.COM 2023 Slo https://zapper-pro.si		1	2	3	4	5	6	7	8	9	10
		[Hz]	[Hz]	[Hz]	[Hz]	[Hz]	[Hz]	[Hz]	[Hz]	[Hz]	[Hz]
1813	Lordoza [Nepravilna drža telesa]	50	350	750	930	5.710	7.500	345.730	465.340	591.500	725.000
1814	Lou Gehrigova bolezen [Amiotrofična lateralna skleroza [ALS]]	20	2.500	60.000	95.000	225.330	479.500	527.000	667.000	742.000	985.670
1815	Louis-Barov sindrom	120	550	850	5.800	32.500	35.540	71.500	92.500	125.610	515.700
1816	Lowejev sindrom [redka na kromosom X vezana recesivna multisistemska bolezen]	70	320	950	5.500	47.500	434.030	527.000	667.000	752.700	988.900
1817	Lupus eritematozni, disseminatus [tuberkulozno vnetje kože, pri katerem nastanejo krogličaste tvorbe, ki kasneje razpadejo] [klinična enota, čeprav ime poudarja le enega od več značilnih simptomov sindroma. Gre za bolezen neznane etiologije, povezano z razširjenimi visceralnimi lezijami]	50	520	620	10.890	32.570	479.500	527.000	662.710	752.700	985.670
1818	Lupus eritematozni, kožni	50	520	620	10.890	32.570	479.500	527.000	662.710	752.700	985.670
1819	Lupus eritematozni, sistemski [sistemska bolezen veziva zlasti mlajših žensk, pri kateri avtoprotitelesa in imunski kompleksi poškodujejo tkiva, s kožnimi spremembami, artritis, artralgijski, levkopenijo, anemijo, nefritisom, plevritisom, perikarditisom, nevrološkimi simptomi, povišano telesno temperaturo ter imunskimi spremembami]	50	520	620	10.890	32.570	479.500	527.000	662.710	752.700	985.670
1820	Lupus eritematozni, subakutni	50	520	620	10.890	32.570	479.500	527.000	662.710	752.700	985.670
1821	Lupus eritematozni, subakutni kožni	50	520	620	10.890	32.570	479.500	527.000	662.710	752.700	985.670
1822	Lupus, sistemski eritematozni	50	520	620	10.890	32.570	479.500	527.000	662.710	752.700	985.670

©ETDFL.COM 2023 Slo https://zapper-pro.si		1	2	3	4	5	6	7	8	9	10
		[Hz]	[Hz]	[Hz]	[Hz]	[Hz]	[Hz]	[Hz]	[Hz]	[Hz]	[Hz]
1823	Luskavica [kožna bolezen, pri kateri se pojavijo izpuščaji, pokriti s srebrnkastimi luskami]	150	550	980	5.710	13.930	137.500	263.000	497.500	626.070	822.530
1824	Luteinizirajoči hormon [hormon adenohipofize, hormon, ki ga izloča adenohipofiza, ki skupaj s FSH povzroča ovulacijo in izločanje hormonov androgena in progesterona. Pri moških pospešuje nastanek in delovanje Leydigovih celic v testisih, v katerih nastajajo moški spolni hormoni, predvsem testosteron]	180	410	580	920	15.630	128.330	262.430	381.210	703.440	798.220
1825	Lymska Bolezen [tudi limska ali lajmska borelioza, pogovorno borelija] je bolezen, ki je posledica okužbe z bakterijami Borrelia burgdorferi, ki jo prenašajo klopi]	110	490	730	2.250	7.500	30.000	270.280	333.910	791.030	905.070
1826	Lymska Borelioza [tudi limska ali lajmska borelioza, pogovorno borelija] je bolezen, ki je posledica okužbe z bakterijami Borrelia burgdorferi, ki jo prenašajo klopi]	110	490	730	2.250	7.500	30.000	270.280	333.910	791.030	905.070
1827	Machado-Josephova bolezen [MJD] [spinocerebelarna ataksija tipa 3 [SCA3], je dedna ataksijska motnja. Ataksija lahko vpliva na nadzor mišic, kar povzroči pomanjkanje ravnotežja in koordinacije]	180	190	650	9.000	32.390	119.500	232.500	721.670	831.000	925.620
1828	Mačje bolezn	30	650	12.330	29.000	183.230	225.170	534.500	667.000	742.000	986.220
1829	Mačje oko, sindrom mačjega očesa [Redka kromosomska motnja]	70	120	900	20.000	40.000	134.250	357.770	510.210	752.630	923.700
1830	Madura stopalo, micetom [lokalizirana kronična okužba kože in podkožja, največkrat na stopalu ali goleni z abscesi, razjedami in močnim edemom uda, ki jo povzročajo nekatere aktinomicete, nokardije in prave glive ter je značilna za subtropske in tropske dežele]	70	230	830	2.750	30.000	31.000	50.000	134.250	325.650	425.680
1831	Maduromikoza, micetom [lokalizirana kronična okužba kože in podkožja, največkrat na stopalu ali goleni z abscesi, razjedami in močnim edemom uda, ki jo povzročajo nekatere aktinomicete, nokardije in prave glive ter je značilna za subtropske in tropske dežele]	150	620	25.050	87.500	124.330	222.530	479.930	527.000	667.000	987.230

©ETDFL.COM 2023 Slo https://zapper-pro.si		1	2	3	4	5	6	7	8	9	10
		[Hz]	[Hz]	[Hz]	[Hz]	[Hz]	[Hz]	[Hz]	[Hz]	[Hz]	[Hz]
1832	Maffuccijev sindrom [redka bolezen, ki prizadene kožo in kosti, kar povzroča tumorje na hrustancu, deformacije v kosteh in pojav temnih tumorjev na koži, ki jih povzroča nenormalna rast krvnih žil]	20	240	2.750	8.330	72.500	132.000	302.020	456.720	604.230	880.000
1833	Maggot, okužba z Maggot [ličinka muhe] [red Diptera]	40	250	970	48.140	142.790	219.270	322.200	592.200	765.290	822.340
1834	Makroglobulinemija [zvišana koncentracija makroglobulinov v krvi]	150	640	25.080	87.950	194.380	229.430	409.950	537.390	605.480	787.270
1835	Makroglosija [povečan jezik]	130	350	870	7.160	25.000	35.670	87.500	93.500	234.510	519.340
1836	Makropsija [zaznavna anomalija, pri kateri se zdijo predmeti večji, kot so v resnici]	320	1.390	2.830	8.130	13.230	15.630	57.320	133.200	321.560	585.700
1837	Makularna degeneracija	150	180	800	5.500	33.200	172.300	471.200	557.820	603.440	921.880
1838	Makularna degeneracija	150	180	800	5.500	33.200	172.300	471.200	557.820	603.440	921.880
1839	Makularna distrofija, roženica	150	180	800	5.500	33.200	15.650	85.680	225.230	475.680	527.000
1840	Makulopatija [patološka sprememba rumene pege], starostna	150	180	800	5.500	33.200	172.300	471.200	557.820	603.440	921.880
1841	Mal de Debarquement [nevrološko stanje, ki se običajno pojavi po križarjenju, letu letala ali drugem trajnem gibanju]	30	1.830	3.230	11.860	82.360	95.300	155.260	325.140	423.200	760.020
1842	Málabsórpčija Laktoze [Okvarjena ali nepopolna absorpcija hranil v črevesju]	120	550	850	5.500	22.500	35.690	73.300	92.500	125.240	527.810

©ETDFL.COM 2023 Slo https://zapper-pro.si		1	2	3	4	5	6	7	8	9	10
		[Hz]	[Hz]	[Hz]	[Hz]	[Hz]	[Hz]	[Hz]	[Hz]	[Hz]	[Hz]
1843	Malaria	180	370	710	920	36.510	182.580	392.110	507.380	672.130	721.220
1844	Malformacija Arnold-Chiari [bolezen, pri kateri se tonzile majhnega mozga premaknejo v velike okcipitalne foramene in opazimo kompresijo medulle oblongate]	60	830	2.500	20.000	65.000	207.460	479.930	527.000	749.000	986.220
1845	Maligna hiperpireksija	60	260	570	9.000	12.850	35.540	324.050	424.370	760.000	812.910
1846	Maligna hipertermija	30	400	680	870	5.580	7.500	95.540	323.010	326.150	719.340
1847	Maligni melanom	350	930	7.500	17.500	52.500	70.000	215.700	325.400	434.000	523.010
1848	Maligni meningiom	350	930	7.500	17.500	52.500	70.000	215.700	325.400	434.000	523.010
1849	Maligni nevroleptični sindrom	110	490	5.570	62.750	145.180	246.710	361.030	435.290	693.500	787.000
1850	Maligni vlaknasti histiocitom	150	520	9.730	11.640	12.530	145.830	263.000	434.500	633.910	825.170
1851	Mandibulofacialna disostoza	150	280	830	5.500	37.400	62.200	93.500	97.200	153.000	468.200
1852	Manično-depresivna psihoza	150	370	900	2.750	5.120	52.500	127.500	234.250	842.000	937.440
1853	Manozidoza, alfa B, lizozomna [redka genetska bolezen, ki jo povzroča oslABLJENO delovanje lizosomskega encima alfa-manozidaze]	100	410	880	5.500	130.000	255.610	362.000	492.680	597.500	654.370

©ETDFL.COM 2023 Slo https://zapper-pro.si		1	2	3	4	5	6	7	8	9	10
		[Hz]	[Hz]	[Hz]	[Hz]	[Hz]	[Hz]	[Hz]	[Hz]	[Hz]	[Hz]
1854	Marcus-Gunn zenica [relativna aferentna napaka zenice]	350	410	710	970	7.500	13.420	205.410	377.800	476.290	515.700
1855	Marfanov sindrom [MFS] [dedna bolezen vezivnega tkiva, ki se deduje avtosomno dominantno. Bolniki imajo 50% možnosti, da bolezen prenesejo na svoje potomce]	160	800	7.500	30.000	67.500	125.000	352.930	563.190	642.910	930.130
1856	Marmorna bolezen kosti [osteopetroza je redka patologija mišično-skeletnega sistema, katere glavna značilnost je prekomerna tvorba kosti. Druga imena za to bolezen so hiperostotična displazija, prirojena osteoskleroza, Albes-Schoenbergova bolezen, "smrtonosni marmor"]	50	250	970	9.000	73.860	123.200	257.500	302.580	592.490	875.430
1857	Marmornato stanje	140	550	950	5.260	25.520	42.800	162.520	492.570	675.510	828.530
1858	Martin-Bellov sindrom, Fragilni sindrom X [FXS] [najpogostejši vzrok za dedno obliko duševne manjrazvitosti pri moških]	20	240	900	9.850	201.750	364.000	423.010	697.300	873.930	979.530
1859	Mastalgija, Mastodinija [Bolečine v dojkah]	180	190	900	55.750	322.060	477.500	527.000	662.710	742.000	988.900
1860	Mastociti, bolezni [redke bolezni, med katere sodita sindrom aktivacije mastocitov in mastocitoza]	180	190	900	55.750	322.060	477.500	527.000	662.710	742.000	988.900
1861	Mastociti, sindrom aktivacije mastocitov [MCAS] [motnja, pri kateri lahko mastociti postanejo okvarjeni in sproščajo prekomerne količine kemičnih mediatorjev, pogosto do več dražljajev, kar povzroči naboj simptomov alergijskega tipa, ki prizadenejo različne telesne sisteme]	190	490	820	9.930	43.390	103.670	232.500	342.520	625.350	975.540
1862	Mastocitoza [nenormalna proliferacija tkivnih bazofilcev v raznih organih, tudi sistemsko, ki v večini primerov nastane zaradi somatske mutacije protoonkogenega KIT]	40	240	920	1.000	12.050	177.760	234.000	591.000	683.160	849.340
1863	Mastoiditis [Okužba in vnetje antruma in celic mastoidnega procesusa temporalne kosti]	230	620	750	5.500	7.500	33.980	295.300	327.400	375.430	522.530

©ETDFL.COM 2023 Slo https://zapper-pro.si		1	2	3	4	5	6	7	8	9	10
		[Hz]	[Hz]	[Hz]	[Hz]	[Hz]	[Hz]	[Hz]	[Hz]	[Hz]	[Hz]
1864	Maščobne kisline, oksidacija, bolezni	160	540	850	5.450	32.500	125.790	270.000	492.500	658.570	824.940
1865	Maternica [fibroid, fibrom]	160	550	900	5.580	27.500	291.240	257.510	302.580	592.490	875.430
1866	Maternica, inverzija [izpad]	40	520	680	830	2.500	27.500	67.500	95.750	322.650	375.160
1867	Maternica, polipi	1.220	3.270	4.230	6.870	9.030	74.050	103.830	274.350	388.320	482.230
1868	Maternica, zdrs [prolaps]	70	490	600	930	2.250	5.810	95.090	324.520	375.000	525.710
1869	Maternični vrat, bolečine	20	520	750	830	112.500	217.500	328.150	497.500	775.280	825.000
1870	Maternični vrat, displazija	150	550	810	7.950	32.500	35.540	337.570	376.290	515.500	689.930
1871	Maternični vrat, insuficienca - kratki maternični vrat ["cervikalna insuficienca", ko zaradi strukturne ali funkcionalne okvare, priložene ali pridobljene - maternični vrat ne more podpirati nosečnosti do konca]	40	250	650	910	2.500	7.200	96.500	450.000	515.560	686.210
1872	McArdleova bolezen [pomanjkanje miofosforilaze [bolezen za shranjevanje glikogena tipa V], ki jo je prvi opisal Brian McArdle leta 1951. Večina bolnikov z McArdlejevo boleznijo ima nezaznavno aktivnost miofosforilaze in zato ne more sproščati glukoze iz glikogena v mišicah]	50	270	950	950	2.000	7.500	32.500	125.370	319.340	519.340
1873	MCLS [sindrom sluzničnega limfnega vozla]	120	5.810	25.000	87.500	224.000	458.500	522.370	683.000	712.230	992.000

©ETDFL.COM 2023 Slo https://zapper-pro.si		1	2	3	4	5	6	7	8	9	10
		[Hz]	[Hz]	[Hz]	[Hz]	[Hz]	[Hz]	[Hz]	[Hz]	[Hz]	[Hz]
1874	Meckelov divertikel [najpogostejša prirojena nepravilnost tankega črevesa]	200	460	600	2.250	12.850	144.900	323.720	602.530	720.340	918.280
1875	Medenica, vnetna bolezen	80	400	830	5.470	105.000	215.470	325.510	631.000	801.910	931.220
1876	Mediastinalna cista [trebušna masa, v večini primerov s tekočinsko vsebino, ki izvira iz mediastinuma in je lahko prirojena ali pridobljena]	60	260	750	2.250	7.500	52.500	329.450	371.050	373.010	687.620
1877	Mediteranska mrzlica, družinska	50	900	1.520	55.150	375.030	479.930	523.000	662.710	789.000	987.230
1878	Medularno cistična ledvica	70	240	600	7.250	132.280	427.500	555.950	690.000	875.000	936.420
1879	Meduloblastom, desmoplastični	160	350	930	35.780	112.500	212.710	434.790	396.500	597.500	751.170
1880	Medulomioblastom [redka možganska embrionalna novotvorba, ki se pojavlja skoraj izključno pri otrocih]	160	350	930	35.780	112.500	212.710	434.790	396.500	597.500	751.170
1881	Medvretenčni disk, premik	180	560	950	7.500	22.500	42.500	125.220	275.560	533.630	652.430
1882	Mégaezófagus [razširjeni požiralnik, navadno pri ahalaziji kardije]	30	500	930	10.720	38.100	47.500	155.650	297.500	334.250	757.770
1883	Megakolon, prirojeni [nenormalno razširjeni kolon, ki je lahko prirojen ali pridobljen, akuten ali kroničen sin. megacolon, razširjeni kolon]	130	570	910	5.250	37.250	132.700	237.500	522.530	675.430	819.340
1884	Mehur, bolezni	160	800	7.500	30.000	67.500	125.000	352.930	563.180	642.910	930.120

©ETDFL.COM 2023 Slo https://zapper-pro.si		1	2	3	4	5	6	7	8	9	10
		[Hz]	[Hz]	[Hz]	[Hz]	[Hz]	[Hz]	[Hz]	[Hz]	[Hz]	[Hz]
1885	Mehur, cistocela, prolaps	160	230	7.500	30.000	67.500	125.000	352.930	563.180	642.910	930.120
1886	Mehur, sečni, bolezni	160	800	7.500	30.000	67.500	125.000	352.930	563.180	642.910	930.120
1887	Mehur, sečni, ekstrofija	160	800	7.500	30.000	67.500	125.000	352.930	687.620	712.810	992.000
1888	Meibomova cista, Halazij [halacij, je kronični vnetni granulom žleze lojnice na očesni vekji]	150	220	720	2.580	193.110	247.590	385.210	521.680	652.300	729.340
1889	Meigov sindrom [motnje gibov v območju glave]	40	240	950	1.000	12.050	7.250	97.500	229.320	325.950	532.410
1890	Melanholija [duševno stanje, značilno za človeka melanholičnega temperamenta, duševna bolezen, ki se kaže v žalostnem, mračnem razpoloženju, v nesproščeni duševni in telesni dejavnosti]	160	200	850	7.500	8.250	52.500	61.000	65.540	99.500	322.050
1891	Melanom [Skupek izrojenih malignih pigmentnih celic]	350	930	7.500	17.500	52.500	70.000	215.700	325.400	434.000	523.010
1892	Melanom, Amelanotični [Nodularni melanom [med vsemi oblikami najnevarnejši zaradi svoje hitre rasti], ki je videti kot rdečkasta tvorba, brez pigmenta]	350	930	7.500	17.500	52.500	70.000	215.700	325.400	434.000	523.010
1893	Melanotična makula [neškodljive lise, ki so videti kot pege. Pojavijo se lahko na različnih delih telesa, vključno z vašim dlesni.]	70	880	9.710	68.830	102.850	205.280	323.450	492.500	675.950	823.370
1894	Melanoza [motnja zaradi nepravilne melaninske pigmentacije]	70	480	700	830	2.300	32.500	305.050	431.200	632.590	723.010
1895	Melazma [hiperpigmentacija obraza pri nosečnicah in pri jetrnih bolnikih]	70	490	700	32.800	102.250	212.750	326.540	545.680	795.610	857.770

©ETDFL.COM 2023 Slo https://zapper-pro.si		1	2	3	4	5	6	7	8	9	10
		[Hz]	[Hz]	[Hz]	[Hz]	[Hz]	[Hz]	[Hz]	[Hz]	[Hz]	[Hz]
1896	Melena [temen ali črnkast, smolast feces, ki je črno obarvan ob krvavitvi iz zgornjega dela prebavil zaradi prisotnosti hematina]	120	200	900	47.500	43.390	105.670	232.400	342.520	625.350	975.540
1897	Melioidoza [akutna ali kronična bolezen s spremembami na pljučih, na koži, včasih s sepso, lahko smrtna, ki jo povzroča bakterija vrste Burkholderia pseudomallei, ki je v endemičnih področjih jugovzhodne Azije in Avstralije v prsti in površinskih vodah]	30	120	930	7.500	30.000	147.500	263.000	315.610	505.680	756.500
1898	Melkersson-Rosenthal sindrom [redka nevrološka motnja, za katero je značilna ponavljajoča se paraliza obraza, otekanje obraza in ustnic [običajno zgornja ustnica: heilitis granulomatoza] in razvoj gub in brazd v jeziku [razpokani jezik]]	90	320	950	3.110	25.000	45.000	95.000	100.500	215.790	414.000
1899	Melorheostoza [redka motnja, ki povzroča prekomerno nastajanje kosti in spominja na kapljični vosek sveč na rentgenskih žarkih]	160	350	930	2.500	130.000	355.650	419.340	651.100	723.030	868.430
1900	Menetrierjeva bolezen [hiperplastična gastropatija - značilne so zadebeljene gube želodčne sluznice in močna izguba beljakovin]	30	120	930	7.500	30.300	147.500	263.000	315.610	505.680	756.500
1901	Menierov sindrom [motnja notranjega ušesa, ki povzroči spontane vrtoglavice]	50	500	710	910	2.560	33.180	215.470	402.530	592.500	725.370
1902	Menierova bolezen [neozdravljiva in kronična [dolgotrajna] bolezen, ki jo povzroči motnja notranjega ušesa. Posledice le-tega posameznik občuti kot vrtoglavico, motnjo sluha, ki se lahko konča tudi z izgubo le-tega ter zvonjenje v ušesu. Včasih se lahko pojavi tudi občutek polnosti oziroma pritiska v ušesu. V večini primerov bolezen prizadene le eno uho]	50	500	710	910	2.560	33.180	215.470	402.530	592.500	725.370
1903	Menierova bolezen [neozdravljiva in kronična [dolgotrajna] bolezen, ki jo povzroči motnja notranjega ušesa. Posledice le-tega posameznik občuti kot vrtoglavico, motnjo sluha, ki se lahko konča tudi z izgubo le-tega ter zvonjenje v ušesu. Včasih se lahko pojavi tudi občutek polnosti oziroma pritiska v ušesu. V večini primerov bolezen prizadene le eno uho]	50	500	710	910	2.560	33.180	215.470	402.530	592.500	725.370
1904	Meningealna kuga	40	260	750	12.050	177.500	252.500	385.000	404.920	625.610	853.720

©ETDFL.COM 2023 Slo https://zapper-pro.si		1	2	3	4	5	6	7	8	9	10
		[Hz]	[Hz]	[Hz]	[Hz]	[Hz]	[Hz]	[Hz]	[Hz]	[Hz]	[Hz]
1905	Meningiom	150	230	730	850	5.260	127.250	335.910	487.800	692.470	752.010
1906	Meningiom, multipli	150	230	730	850	5.260	127.250	335.910	592.500	625.230	723.010
1907	Meningiomatoza	150	230	730	850	5.260	127.250	335.910	592.500	625.230	723.010
1908	Meningitis, Virusni	50	260	970	2.500	12.800	35.340	57.500	96.500	322.060	475.870
1909	Meningitis, Bakterijski	110	260	970	2.500	12.800	35.340	470.000	592.500	625.230	723.010
1910	Meningitis, virusni	50	260	970	2.500	12.800	35.340	57.500	96.500	322.060	475.870
1911	Meningoencefalitis, Herpes	110	7.550	50.800	97.150	151.340	252.500	472.500	525.330	650.000	974.500
1912	Menkesov sindrom [Menkesova bolezen, Menkesova kinky bolezen las ali Kinky bolezen las, je bila ugotovljena kot motnja v presnovi bakra v telesu]	40	230	2.750	32.050	107.500	352.500	393.220	444.950	525.630	653.740
1913	Menstruacija, motnje	120	230	930	2.520	30.000	155.680	262.600	315.640	527.500	725.370
1914	Menstruacija, Retrogradna [Kri, ki vsebuje endometrične celice, teče nazaj skozi jajcevode v maternico, namesto da bi tekla iz telesa]	50	910	930	2.520	30.000	155.680	262.600	315.640	865.830	937.410
1915	Mešano vezivno tkivo [sestavljajo ga celice različnih tkiv [npr. mišičnina in vezivo v mišicah]	70	370	870	7.500	8.000	67.500	195.870	427.020	573.820	854.000

©ETDFL.COM 2023 Slo https://zapper-pro.si		1	2	3	4	5	6	7	8	9	10
		[Hz]	[Hz]	[Hz]	[Hz]	[Hz]	[Hz]	[Hz]	[Hz]	[Hz]	[Hz]
1916	Metastaze [rak] [organ]	130	460	830	12.690	93.500	221.500	434.710	512.330	667.000	753.070
1917	Metatarsus Primus Varus [deformacija stopala, kjer se prva metatarzalna kost, ki se poveže s proksimalno falangalno kostjo palca, zasuka in nagne pod kot druge metatarzalne kosti]	130	520	2.610	110.390	211.110	351.020	405.850	622.280	753.050	832.630
1918	Metatarzalna deformacija	150	230	720	1.830	82.530	137.510	242.100	407.500	592.520	693.200
1919	Methemoglobinemija [prisotnost methemoglobina v krvi zaradi zastrupitve [npr. z nitrati, nitriti, anilinskimi barvili], pod vplivom nekaterih zdravil [npr. trimetoprima, sulfonamidov, diaminodifenilsulfona] ali pa zaradi prirojenih motenj [npr. hemoglobin M ali manjkanje methemoglobin reduktaze]]	150	680	2.100	62.410	122.530	305.000	327.740	655.200	755.000	805.120
1920	Mezoteliom [tumor, ki nastane iz mezotelija]	430	930	2.760	17.500	35.670	87.500	236.420	324.200	434.000	519.340
1921	Miaza [naselitev ličink nekaterih muh v telo ali telesne votline]	60	350	620	970	12.500	27.500	325.870	325.950	623.010	815.580
1922	Mielinoklastična difuzna skleroza [Schilderjeva mielinoklastična difuzna skleroza je redka sporadična demielinizacijska bolezen, ki običajno prizadene otroke, stare od 5 do 14 let]	130	320	25.000	52.500	134.250	175.750	426.900	572.000	843.000	937.410
1923	Mielitis [vnetje hrbtnega mozga, vnetje kostnega mozga]	180	560	5.780	66.830	132.500	205.780	472.500	507.500	782.200	932.100
1924	Mielodisplastični sindromi [heterogena skupina bolezni, katerih skupna lastnost je neučinkovito nastajanje celic v kostnem mozgu]	130	400	600	830	5.820	47.250	142.500	357.520	702.510	882.110
1925	Mioencefalitis	50	960	5.830	7.500	12.330	113.230	425.000	571.000	865.830	937.410

©ETDFL.COM 2023 Slo https://zapper-pro.si		1	2	3	4	5	6	7	8	9	10
		[Hz]	[Hz]	[Hz]	[Hz]	[Hz]	[Hz]	[Hz]	[Hz]	[Hz]	[Hz]
1926	Mielom, plazemske celice	100	500	680	830	190.890	312.600	452.500	687.500	795.690	892.500
1927	Mielopatija [funkcionalna motnja in/ali patološke spremembe hrbtne mozga, patološka sprememba v kostnem mozgu]	270	780	930	7.500	10.890	95.900	322.530	416.700	562.910	742.060
1928	Mielopatija, travmatična	270	780	930	7.500	10.890	50.000	96.500	315.700	419.340	562.960
1929	Mielopatija, vnetna	270	780	930	7.500	10.890	50.000	150.000	350.000	475.870	523.000
1930	Mieloproliferativne motnje [patologija, za katero je značilna prekomerna proizvodnja komponent krvi. Ljudje s to boleznijo povečujejo tveganje za trombozo]	80	460	3.290	7.500	117.500	327.500	367.750	662.020	896.500	981.000
1931	Migrenozni status [Posebna oblika migrene, ki nastane pri napadu migrenskega glavobola, ki ne glede na zdravljenje traja dlje kot 72 ur. Glavobol je bodisi neprekinjen ali pa ga spremljajo prekinitve, krajše od štirih ur. Med tovrstnimi migrenskimi napadi lahko, čeprav redko, pride do možganske kapi. Nevrološki izpad ne izgine po koncu napada, ampak lahko traja še sedem dni]	50	410	800	5.250	42.500	87.500	376.270	378.000	380.850	381.000
1932	Migrenske motnje	100	520	7.500	30.230	226.500	430.150	527.000	662.800	749.000	986.220
1933	Mikrocefalija [nenormalna majhnost glave, najpogosteje zaradi motenega razvoja možganov, združena z umsko manjzmožnostjo]	110	490	570	7.500	12.330	190.830	431.330	501.200	653.800	825.610
1934	Mikroftalmija [razvojna anomalija, pri kateri sta zrkli nenormalno majhni]	900	920	32.750	293.300	329.050	415.840	423.470	472.120	512.140	629.900
1935	Mikrolisencefalija [nerazvitost možganov in lobanje]	870	2.500	7.510	32.500	97.500	250.000	325.200	527.000	789.000	987.230

©ETDFL.COM 2023 Slo https://zapper-pro.si		1	2	3	4	5	6	7	8	9	10
		[Hz]	[Hz]	[Hz]	[Hz]	[Hz]	[Hz]	[Hz]	[Hz]	[Hz]	[Hz]
1936	Mikropsija [zaznavna anomalija, pri kateri se zdijo predmeti manjši, kot so v resnici]	70	240	650	5.750	72.230	124.000	502.500	622.880	713.230	807.730
1937	Mikrovaskularna angina	60	230	850	35.230	63.020	125.030	235.680	396.500	575.610	751.770
1938	Miksom [benigna novotvorba iz primitivnih mezenhimskih [vretenastih ali zvezdastih] celic in sluznate medceličnine]	70	350	700	45.000	77.220	114.690	323.000	637.080	805.870	973.500
1939	Miliaria [izpuščaj iz drobnih vodénih mehurčkov]	140	250	900	2.500	57.500	132.500	365.610	426.160	675.680	897.000
1940	Miller Fisherjev sindrom	20	5.250	25.150	125.750	275.030	325.750	477.500	667.000	749.000	987.230
1941	Milroyjeva bolezen	130	230	970	5.250	32.500	475.190	527.000	661.730	742.000	988.900
1942	Minimalna disfunkcija možganov	150	180	2.320	63.770	72.300	132.200	220.300	587.300	722.520	915.200
1943	Minimalna sprememba bolezni	120	400	900	119.340	175.120	475.030	527.000	667.000	753.230	986.220
1944	Miokarditis	180	320	950	7.500	25.750	52.500	425.170	571.000	841.000	932.000
1945	Miokardna ishemija	470	520	2.500	40.000	366.290	476.500	527.000	665.340	752.700	987.230
1946	Miokardni infarkt	180	320	950	7.500	25.750	52.500	425.170	571.000	841.000	932.000

©ETDFL.COM 2023 Slo https://zapper-pro.si		1	2	3	4	5	6	7	8	9	10
		[Hz]	[Hz]	[Hz]	[Hz]	[Hz]	[Hz]	[Hz]	[Hz]	[Hz]	[Hz]
1947	Miokimija, obrazna [spontana, počasnejša krčenja motoričnih enot, ki se izmenoma ponavljajo v mišici ali skupini mišic]	30	230	700	730	5.170	12.690	32.700	73.500	175.000	526.070
1948	Mioklonus [sunkoviti in asinhroni zgibki udov ali trupa zaradi krčenja ene mišice ali več mišic]	50	410	600	950	5.780	30.000	57.500	97.500	325.870	675.960
1949	Mioklonus Cherry Red Spot	130	490	600	870	2.250	5.260	113.980	545.870	735.000	805.070
1950	Mioklonus, Akcija	190	370	780	900	7.500	121.720	340.000	457.500	592.500	775.580
1951	Mioklonus, Nočni	190	370	780	900	7.500	121.720	345.230	567.500	625.870	775.580
1952	Mioklonusov sindrom češnjevo rdeče pege	130	490	600	870	2.250	5.260	113.980	545.870	735.000	805.070
1953	Miopatije, strukturne [vnetna ali degenerativna bolezen skeletne mišičnine, ki se kaže z mišično oslabelostjo posameznih mišic ali celotnega skeletnega mišičja]	80	320	1.730	32.900	67.500	125.230	328.350	539.000	832.590	915.580
1954	Mioza, inervacijska okvara	110	490	14.730	82.500	217.500	344.020	671.520	753.280	871.020	975.870
1955	Miozitis [vnetje mišice]	530	910	15.750	62.200	95.000	250.000	434.000	525.000	682.020	753.070
1956	Mišična atrofija, hrbtenica	180	320	950	7.500	25.750	58.300	423.730	577.630	832.450	935.740
1957	Mišična atrofija, hrbtenica, dojenček	180	320	950	7.500	25.750	58.300	423.730	577.630	832.450	935.740

©ETDFL.COM 2023 Slo https://zapper-pro.si		1	2	3	4	5	6	7	8	9	10
		[Hz]	[Hz]	[Hz]	[Hz]	[Hz]	[Hz]	[Hz]	[Hz]	[Hz]	[Hz]
1958	Mišična atrofija, Peronealna	40	460	620	1.000	2.750	15.870	65.000	219.340	324.940	425.870
1959	Mišična atrofija, postpoliomielitis	130	300	830	2.500	7.500	22.500	142.020	251.020	325.580	471.860
1960	Mišična distonija [huda nevrološka bolezen, ki povzroča ponavljajoče se nehoteno krčenje mišic, kar pomembno vpliva na kakovost življenja bolnikov, njihovo samopodobo, družbene interakcije in vsakdanje življenje]	40	240	950	1.000	12.050	7.250	97.500	229.320	325.950	532.410
1961	Mišična distrofija	190	900	1.220	17.250	63.210	119.420	287.210	403.030	435.000	711.130
1962	Mišična spastičnost [gibalna motnja, ki jo povzročajo kronične okvare osrednjega živčevja pri različnih boleznih in poškodbah možganov in hrbtenjače]	90	410	15.090	87.500	122.060	312.390	532.410	655.200	752.000	927.200
1963	Mišične bolezni	130	400	620	900	5.580	117.250	442.580	657.510	722.590	865.870
1964	Mišične distrofije	190	900	1.220	17.250	63.210	119.420	287.210	403.030	435.000	711.130
1965	Mišični spazem [mišični krči ali spazmi, ki povzročajo nehoteno premikanje udov. Sprožijo jih lahko že zelo lahni zunanji dražljaji ali pa nastopajo povsem samostojno. Mišični krči ali spazmi ude krčijo ali iztegujejo]	90	410	15.090	87.500	122.060	312.390	532.410	655.200	752.000	927.200
1966	Mitohondrijska miopatija [vnetna ali degenerativna bolezen skeletne mišičnine, ki se kaže z mišično oslabelostjo posameznih mišic ali celotnega skeletnega mišičja - posledica mitohondrijske bolezni]	40	250	460	520	780	900	87.500	93.400	224.940	497.610
1967	Mitohondrijske bolezni	40	250	460	520	780	900	42.500	87.500	132.410	376.290
1968	Mitralna stenoza [Zoženje odprtine med levim atrijem in prekatom, ki ovira intrakardični pretok krvi]	70	500	970	9.000	12.330	32.500	142.900	320.000	425.870	525.560

©ETDFL.COM 2023 Slo https://zapper-pro.si		1	2	3	4	5	6	7	8	9	10
		[Hz]	[Hz]	[Hz]	[Hz]	[Hz]	[Hz]	[Hz]	[Hz]	[Hz]	[Hz]
1969	Mitralna zaklopka - šum na srcu	130	240	750	900	213.540	335.580	413.980	635.000	795.220	826.320
1970	Mlečno-alkalni sindrom [visoka raven kalcija v krvi, kislinosko in bazno ravnovesje telesa pa postane bolj alkalno]	120	650	25.090	87.500	125.320	222.530	479.930	527.000	667.000	987.230
1971	MODY [sladkorna bolezen mladih pri zrelosti]	150	890	1.700	6.970	12.890	62.300	421.000	465.000	895.000	951.300
1972	Moebiusov sindrom [nevrolška bolezen, ki prizadene obrazne živce, brez katerih ni možno ne mežikanje ne menjavanje obraznih izrazov]	40	240	63.230	135.000	235.510	323.570	340.040	592.520	654.320	706.220
1973	Moersch-Woltmannov sindrom, Sindrom čvrste osebe [SPS je redka bolezen živčnega sistema, pri kateri pride do krhkosti mišične krče]	40	500	970	2.750	12.850	20.000	122.530	320.450	325.870	840.020
1974	Moluske, mehkužke [Molluscum contagiosum je nalezljiva, benigna virusna okužba kože, ki jo povzroča virus iz družine Poksvirusov. Okužba se kaže v obliki kupolastih buncic ali vozličev na površini kože in se pogosto pojavlja pri otrocih, običajno med 2. in 5. letom starosti, prizadene pa lahko tudi adolescente in odrasle]	40	520	5.090	35.000	175.330	324.850	432.410	714.820	823.000	987.230
1975	Mongolizem [samo simptomi]	150	890	1.700	6.970	12.890	62.300	421.000	468.000	895.000	951.300
1976	Moniliaza, kandidoza [oportunistična okužba s kako od 21 vrst gliv iz rodu Candida, navadno z vrsto Candida albicans, ki se lahko kaže s prizadetostjo kože, sluznic, pa tudi kot sistemska okužba sin. candidiasis, candidosis, kandidiaza, moniliaza, oidiomikoza, soor, sor]	20	220	900	7.500	22.700	85.370	155.470	285.000	416.500	605.410
1977	Monoklonske gamopatije [kolektivni koncept, ki združuje številne bolezni, na podlagi katerih nastopi oslajeno delovanje B-limfocitov, kar vodi do trajnih patoloških izločkov posameznega imunoglobulinskega klona ali njihovih sestavnih verig]	140	210	780	950	5.240	7.230	32.370	91.960	205.300	514.000

©ETDFL.COM 2023 Slo https://zapper-pro.si		1	2	3	4	5	6	7	8	9	10
		[Hz]	[Hz]	[Hz]	[Hz]	[Hz]	[Hz]	[Hz]	[Hz]	[Hz]	[Hz]
1978	Monokromatopsija [popolna odsotnost barvnega zaznavanja]	110	350	800	35.250	72.500	142.370	271.500	592.500	725.680	836.420
1979	Monokularna slepota, prehodna [amaurosis fugax - prehodna monokularna izguba vida, epizodna slepota]	80	410	950	2.750	5.500	15.650	192.930	236.420	322.570	585.700
1980	Monoplegična cerebralna paraliza	40	200	650	85.750	90.000	320.150	325.000	497.610	689.930	753.070
1981	Monoplegija [paraliza enega uda]	180	930	3.740	42.500	71.500	96.500	322.400	434.000	642.910	983.170
1982	Monosomija [kromosomska anomalija, pri kateri manjka en kromosom iz para homolognih kromosomov]	200	460	750	8.890	12.780	57.500	301.600	617.500	747.500	891.350
1983	MOR Dr. Rife specializirano	17.220	20.080	21.270	28.160	93.500	221.500	350.000	434.000	739.100	753.070
1984	MOR Dr. Rife specializirano, Specifični rak in virus vključuje BX virusni karcinom, BY Sarcoma, Ecoli, Meningitis, Strep & Staph	22.500	50.420	132.800	158.630	429.300	533.900	678.210	834.630	888.760	942.320
1985	Morgeloni [notranji in zunanji paraziti kože]	180	780	2.500	37.500	85.000	110.250	175.000	352.930	495.000	921.260
1986	Morgeloni [notranji paraziti]	130	400	800	900	5.260	72.500	135.470	296.500	556.740	879.930
1987	Morgeloni, zunanji kožni paraziti [simptomi praskanje, srbenje kože] - terapija 1 uro.	60	320	900	85.750	150.000	222.700	225.000	454.500	515.170	687.620
1988	Morgelonim kronične okužbe	110	490	780	2.250	77.500	102.750	263.000	455.910	837.500	910.500

©ETDFL.COM 2023 Slo https://zapper-pro.si		1	2	3	4	5	6	7	8	9	10
		[Hz]	[Hz]	[Hz]	[Hz]	[Hz]	[Hz]	[Hz]	[Hz]	[Hz]	[Hz]
1989	Morska bolezen	30	1.830	3.230	11.860	82.360	95.300	155.260	325.140	423.200	760.020
1990	Mortonov nevrom [bolečina v spodnjem delu stopala]	60	500	900	2.250	7.500	32.710	155.610	397.500	624.940	815.700
1991	Morvanova bolezen, Siringomelija, Sirinomielijska [kronična, počasi napredujoča bolezen živčnega sistema, ki se pojavi kot posledica motenj v položaju nevrnske cevi med embriogenezo [med rastjo plodu v maternici maternice]]	60	250	830	96.500	375.190	450.000	517.500	687.620	712.000	992.000
1992	Moschkowitzova bolezen [trombotična trombocitopenična purpura - trombocitopenija z mikrotrombusi in hemolitično anemijo, navadno posledica primanjkanja metaloproteinaze ADAMTS13, ki razgrajuje von Willebrandov faktor; purpura: rdečkasto obarvane drobne lise in pike na koži, ki nastanejo zaradi majhnih krvavitv v koži ali podkožju in prosevajo skozi pokožnico]	160	300	2.500	5.500	13.950	93.500	356.720	451.170	483.520	680.000
1993	Motnja osebnosti, mejna	70	240	3.500	5.210	8.600	53.000	275.360	561.510	698.100	812.770
1994	Motnje hoje, nevrološke	160	550	960	7.500	22.500	42.500	125.220	275.560	533.630	652.430
1995	Motnje Menstruacije	120	230	970	2.530	30.000	155.680	262.100	315.640	527.500	725.370
1996	Motnje optičnega diska	150	180	800	5.500	33.200	172.300	471.200	557.820	603.440	921.880
1997	Motnje presnove levcina [esencialna aminokislina]	60	370	870	870	8.000	62.500	95.560	325.870	473.000	742.060
1998	Motnje reprodukcije pri ženskah [splošno]	150	220	1.210	5.260	9.570	21.150	43.290	193.280	329.080	488.920

©ETDFL.COM 2023 Slo https://zapper-pro.si		1	2	3	4	5	6	7	8	9	10
		[Hz]	[Hz]	[Hz]	[Hz]	[Hz]	[Hz]	[Hz]	[Hz]	[Hz]	[Hz]
1999	Motnje temporomandibularnega [čeljustnega] sklepa	80	320	20.000	85.030	150.000	219.340	307.250	453.720	515.150	683.000
2000	Motnje vročinskega stresa	80	130	350	7.500	85.000	193.930	237.500	487.500	706.210	946.500
2001	Motnje, prirojene	150	230	620	950	7.500	212.850	455.950	557.500	796.500	891.500
2002	Moyamoya bolezen [redko stanje, kjer se stene žil v možganih debelijo, zaradi česar je prostora za pretok krvi vse manj. Tako začne telo ob glavni arteriji proizvajati dodatne krvne žile, da bi zaobšle blokado in preprečile kap.]	70	370	950	2.520	28.100	123.920	407.910	627.280	736.220	816.610
2003	Moyamoya, cerebrovaskularna bolezen	70	370	950	2.520	28.100	123.920	407.910	627.280	736.220	816.610
2004	Možgani, bolezni	40	250	2.750	17.500	57.500	92.500	132.410	376.290	497.610	689.930
2005	Možgani, poškodba temporalnega režnja	350	930	12.330	25.230	35.680	87.500	93.500	233.630	434.000	519.360
2006	Možgani, pretres	100	830	2.500	10.890	52.500	87.500	95.190	214.350	552.540	719.680
2007	Možgani, pretres	100	830	2.500	10.890	52.500	87.500	95.190	214.350	552.540	719.680
2008	Možgani, vaskularna nesreča	160	570	780	930	2.750	7.500	22.500	40.000	125.000	433.770
2009	Možganska anevrizma	80	240	570	7.500	10.720	36.210	142.500	321.000	415.400	775.680

©ETDFL.COM 2023 Slo https://zapper-pro.si		1	2	3	4	5	6	7	8	9	10
		[Hz]	[Hz]	[Hz]	[Hz]	[Hz]	[Hz]	[Hz]	[Hz]	[Hz]	[Hz]
2010	Možganska anevrizma	80	240	570	7.500	10.720	36.210	142.500	321.000	415.400	775.680
2011	Možganska disfunkcija, minimalna	40	250	650	750	42.500	87.500	132.410	376.290	497.610	689.930
2012	Možganska hipoksija	30	460	600	850	2.500	5.250	17.500	405.790	429.700	539.000
2013	Možganska ishemija	80	240	570	7.500	10.720	36.210	142.500	301.330	415.700	775.680
2014	Možganska ishemija	80	240	570	7.500	10.720	36.210	142.500	301.330	415.700	775.680
2015	Možganska ishemija, prehodna	80	240	570	7.500	10.720	36.210	142.500	301.330	415.700	775.680
2016	Možganska kap	80	240	570	7.500	10.720	36.210	142.500	301.330	415.700	775.680
2017	Možganska krvavitev	60	230	970	7.000	175.200	212.960	321.510	471.210	647.070	815.560
2018	Možganska krvavitev, cerebralna	60	230	970	7.000	175.200	212.960	321.510	471.210	647.070	815.560
2019	Možganske motnje [splošno] [Dr. Williams - Alternativni Set]	40	250	650	750	42.500	87.500	132.410	376.290	497.610	689.930
2020	Možganske motnje + možganske bolezni	100	900	2.500	20.000	37.500	97.500	325.000	419.340	561.930	823.960

©ETDFL.COM 2023 Slo https://zapper-pro.si		1	2	3	4	5	6	7	8	9	10
		[Hz]	[Hz]	[Hz]	[Hz]	[Hz]	[Hz]	[Hz]	[Hz]	[Hz]	[Hz]
2021	Možganske vaskularne motnje	160	570	780	930	2.750	7.500	22.500	40.000	125.000	433.770
2022	Možganski absces	150	570	15.160	52.500	119.340	357.300	424.370	561.930	642.910	930.120
2023	Možganski Epiduralni Hematom	150	240	700	830	2.500	17.600	432.500	555.910	625.290	775.520
2024	Možganski živec, drugi, bolezni	40	200	700	880	5.780	364.000	366.100	475.290	527.000	667.000
2025	Mrežnica, bolezni	150	180	800	5.500	33.200	172.300	471.200	557.820	603.440	921.880
2026	Mrežnica, odstop	440	600	850	5.090	7.250	92.500	337.300	476.500	527.000	663.710
2027	Mrežnica, odstranitev pigmentnega epitelija mrežnice	140	230	410	2.370	4.050	19.500	175.000	376.300	407.600	513.060
2028	Mrežnična vena, zapora	150	180	800	5.500	33.200	172.300	471.200	557.820	603.440	921.880
2029	MRSA [stafilokok, odporen na meticilin]	140	300	950	178.720	375.170	477.500	527.000	667.000	761.850	988.900
2030	Mrzlica Q [zoonoza, torej bolezen živali, ki se prenese na človeka. Povzročajo jo bakterija Coxiella burnetii, ki je razširjena po vsem svetu]	50	350	750	930	5.250	7.500	323.590	793.500	875.690	951.170

©ETDFL.COM 2023 Slo https://zapper-pro.si		1	2	3	4	5	6	7	8	9	10
		[Hz]	[Hz]	[Hz]	[Hz]	[Hz]	[Hz]	[Hz]	[Hz]	[Hz]	[Hz]
2031	Mrzlica vzhodnoafriškega jarka [virusno obolenje , ki ima lahko blage, pa tudi hude simptome. Blagi simptomi so lahko med drugim: vročina, bolečine v mišicah in glavoboli, ki pogosto trajajo tja do enega tedna. Hudi simptomi so lahko: izguba vida, do katere začne prihajati tri tedne po okužbi, okužbe možganov, ki povzročajo hude glavobole in zmedenost, in krvavitve ter težave z jetri, ki se lahko pojavijo v prvih nekaj dnevih]	20	520	760	830	112.500	217.500	329.250	497.500	775.280	825.000
2032	Mrzlica, bolezen podganjega ugriza [hemoragična mrzlica]	680	900	2.500	9.200	13.930	25.300	93.500	417.300	422.000	424.500
2033	Mrzlica, črnosečna mrzlica [zaplet pri malariji, pri katerem hemoglobinurija [prisotnost hemoglobina v urinu] povzroči akutno odpoved ledvic, seč pa se obarva temno rjavordeče. Pojavlja se bolj ali manj samo pri okužbi z zajedavcem Plasmodium falciparum, čeprav je bil opisan primer okužbe s P. vivax]	190	350	13.020	90.000	326.800	355.080	475.160	667.000	789.000	986.220
2034	Mrzlica, malteška, Bruceloza [vročinska, navadno endemična bolezen človeka ali živali, ki jo povzročajo brucele [rod bakterij, s številnimi vrstami in biotipi].	80	410	1.000	5.780	7.250	15.870	92.500	215.700	324.590	519.340
2035	Mrzlica, močvirska, Malaria [nalezljiva bolezen, ki jo povzročajo nekatere vrste zajedavskih praživali iz razreda trosoccev, plazmodiji [Plasmodium]]	50	460	950	7.500	32.500	50.000	67.600	125.910	319.340	855.820
2036	Mrzlica, Rocky Mountain Spotted mrzlica [nenaden pojav vročine, hudega glavobola, bolečine v mišicah in bruhanja]	70	140	5.620	37.500	100.000	275.160	525.710	655.200	750.000	926.700
2037	Mrzlica, rumena	110	350	870	7.270	24.000	35.680	87.500	93.500	234.510	519.340
2038	Mrzlica, vročinska	190	210	680	2.470	7.500	43.000	153.000	324.450	375.690	519.340

©ETDFL.COM 2023 Slo https://zapper-pro.si		1	2	3	4	5	6	7	8	9	10
		[Hz]	[Hz]	[Hz]	[Hz]	[Hz]	[Hz]	[Hz]	[Hz]	[Hz]	[Hz]
2039	Mrzlica/tifus, grmičevska [Povzročitelj bolezni je bakterija, ki jo prenašajo pršice, gostitelji pa so glodavci. Značilni znak bolezni je črna krasta na mestu pika pršice. Prisotno je lahko tudi vnetje bezgavk, simptomi podobni gripi [nenaden pojav vročine, glavobol, bolečine v mišicah, kašelj], prebavne težave, redkeje pljučnica, vnetje srčne mišice in nevrološke motnje. Pomembno je čim hitrejša prepoznavna bolezni in zdravljenje z antibiotiki. Bolezen se poleg Azije pojavlja tudi v južnem Pacifiku in v Avstraliji]	60	180	780	7.100	8.510	55.710	152.010	321.260	669.710	823.010
2040	MS [multipla skleroza]	90	10.570	30.420	88.340	109.500	257.660	344.200	346.270	572.000	792.330
2041	Mukolipidoza	20	240	950	2.500	25.780	172.500	296.500	475.580	576.290	772.200
2042	Múkolipidóza, I-Celična bolezen [več bolezenskih oblik s kopičenjem mukopolisaharidov in lipidov v tkivih, posledica mutacije genov za lizosomske encime, ki omogočajo hidrolizo ogljikohidratnega dela glikolipidov in glikoproteinov sin. sialidoza]	80	850	2.500	43.000	97.230	175.000	388.000	791.000	853.000	972.200
2043	Mukolipidoze	20	240	950	2.500	25.780	172.500	296.500	475.580	576.290	772.200
2044	Mukopolisaharidoze	50	320	730	3.950	17.510	125.230	162.520	275.870	523.520	671.220
2045	Mukoviscidoza, Cistična fibroza [prirojena presnovna bolezen, ki se deduje avtosomno recesivno]	50	230	950	13.390	121.590	285.430	325.510	472.500	612.500	930.000
2046	Multicistična displastična ledvica [displazija ledvice, ki je v celoti izpolnjena s cistami]	40	240	950	2.750	5.810	178.500	326.500	571.520	705.850	827.230
2047	Multiformni glioblastom	80	350	600	800	212.030	305.210	434.240	475.160	527.000	541.220

©ETDFL.COM 2023 Slo https://zapper-pro.si		1	2	3	4	5	6	7	8	9	10
		[Hz]	[Hz]	[Hz]	[Hz]	[Hz]	[Hz]	[Hz]	[Hz]	[Hz]	[Hz]
2048	Multipla kemijska občutljivost	200	250	690	2.500	3.000	7.500	96.500	326.160	534.250	652.430
2049	Multipla osebnostna motnja	250	780	930	7.500	10.890	95.900	323.510	415.700	562.910	742.060
2050	Multipla sistemska atrofija	60	260	900	9.000	10.890	45.910	125.290	526.180	652.430	750.000
2051	Multipla skleroza	90	10.570	30.420	88.340	109.500	257.660	344.200	346.270	572.000	792.330
2052	Multipla skleroza, akutna	90	10.570	30.420	88.340	109.500	257.660	344.200	346.270	572.000	792.330
2053	Multipli Hamarton Sindrom	70	200	700	5.580	17.200	22.500	150.000	413.020	550.000	719.340
2054	Multipli mielom, Diseminirani plazmacitóm [maligna novotvorba oz. maligni tumor limfocitov B, ki so skoraj dosegli zrelost plazmatk, odgovornih za tvorbo protiteles]	100	500	680	830	190.890	312.600	452.500	687.500	795.690	892.500
2055	Multipli sindrom Hamartoma [sindrom, za katerega je značilen več kot en hamartom - prirojena tumorju podobna malformacija, ki nastane zaradi čezmernega razvoja ortotopnega tkiva]	70	200	700	5.580	17.200	22.500	150.000	413.020	550.000	719.340
2056	Multipla pomanjkanje karboksilaze, poznejši nastop [karboksilaza: encim, ki katalizira reakcijo uvajanja CO2 v molekulo in s tem nastanek nove karboksilne skupine]	130	230	730	850	5.250	137.250	545.760	687.500	895.270	976.290
2057	Mumps [nalezljiva bolezen zlasti otrok, pri kateri oteče obušesna slinavka]	70	330	700	45.000	78.240	114.620	323.000	637.080	845.380	913.500
2058	Mutizem [trdovratno molčanje pri zdravih govornih organih kot simptom psihogene zavrnosti ali pri shizofrenskih oziroma blodnjavih stanjih]	170	1.220	3.720	17.270	63.230	119.420	293.240	403.030	435.000	711.170

©ETDFL.COM 2023 Slo https://zapper-pro.si		1	2	3	4	5	6	7	8	9	10
		[Hz]	[Hz]	[Hz]	[Hz]	[Hz]	[Hz]	[Hz]	[Hz]	[Hz]	[Hz]
2059	Mycobacterium Avium [MAC]	140	7.500	30.160	67.500	96.500	275.160	434.160	527.000	663.710	752.700
2060	Mycobacterium Avium [MAC] [atipična mikobakterijska okužba, tj. ena z netuberkuloznimi mikobakterijami ali NTM, ki jo povzroča kompleks Mycobacterium avium [MAC], sestavljen iz dveh vrst Mycobacterium, M. avium in M. intracellulare]	140	7.500	30.160	67.500	96.500	275.160	434.160	527.000	663.710	752.700
2061	Mycobacterium Chimaera	120	550	860	7.500	96.500	275.160	434.160	527.000	637.320	700.250
2062	Mycobacterium Intracellulare	140	7.500	30.160	67.500	96.500	275.160	434.160	527.000	647.570	700.250
2063	Nadledvična hiperplazija, prirojena [čezmerno povečanje organa ali tkiva zaradi nastajanja novih celic]	220	970	52.500	93.500	236.420	376.290	426.900	571.000	813.000	932.000
2064	Nadledvične žleze, bolezni	70	5.500	73.300	134.250	357.300	454.370	519.680	689.410	712.230	993.410
2065	Nagana [afriška nalezljiva bolezen živali, katere povzročitelja prenaša muha cece]	680	900	2.500	5.500	13.930	93.500	346.850	347.000	347.400	386.400
2066	Narkolepsija [verjetno na disfunkciji retikularne substance osnovana motnja, ki se kaže v napadih nuje po spanju sredi dneva, katapleksiji in živahnih hipnagognih halucinacijah]	50	310	1.590	5.030	7.290	125.440	322.570	625.910	732.500	815.030
2067	Narkolepsija-katapleksijski sindrom	50	310	1.590	5.030	7.290	125.440	175.110	322.570	475.110	527.000
2068	Nedrobnocelični pljučni karcinom	70	120	600	800	2.500	22.500	72.500	434.390	739.100	905.310
2069	Nefritis, dedni [vnetje, navadno na obeh ledvicah, ne glede na etiološki vzrok, patogenetsko pa gre navadno za imunska dogajanja]	130	220	320	730	900	3.870	19.100	159.320	724.340	933.910

©ETDFL.COM 2023 Slo https://zapper-pro.si		1	2	3	4	5	6	7	8	9	10
		[Hz]	[Hz]	[Hz]	[Hz]	[Hz]	[Hz]	[Hz]	[Hz]	[Hz]	[Hz]
2070	Nefritis, družinski [vnetje, navadno na obeh ledvicah, ne glede na etiološki vzrok, patogenetsko pa gre navadno za imunska dogajanja]	130	220	320	730	900	3.870	19.100	159.320	356.500	624.370
2071	Nefroblastoma, Wilmsov tumor	30	460	750	850	2.500	7.500	96.500	328.850	434.930	451.170
2072	Nefrotski sindrom [Toksična ali vnetna okvara na žilah v glomerulih ledvic, ki postanejo bolj prepustne za beljakovine]	60	490	730	1.270	5.870	12.330	252.500	317.560	492.500	675.290
2073	Nefroza [bolezen, ki povzroči degeneracijo ledvične sredice]	60	490	730	1.270	5.870	12.330	252.500	317.560	492.500	675.290
2074	Nefroza, spodnja nefronska [bolezen, ki povzroči degeneracijo ledvične sredice]	150	230	620	930	7.500	12.690	52.500	72.500	93.500	96.500
2075	Ne-Hodgkinov limfom	50	410	620	15.750	87.500	324.650	434.000	655.200	750.000	927.100
2076	Nehoteno kimanje, tik, spazem [krč]	130	400	620	42.600	57.500	92.800	175.000	475.170	527.000	667.000
2077	Nekrobaciloza	70	410	730	4.830	67.510	220.530	325.870	451.230	704.940	815.080
2078	Nekrotizirajoči arteritis	70	240	600	7.290	132.250	427.500	555.950	690.000	875.000	936.420
2079	Nekroza kosti	100	520	7.500	5.500	17.500	32.500	72.500	127.000	356.500	624.370
2080	Nekroza kosti, avaskularna	130	220	900	5.500	17.500	32.500	72.500	127.000	356.500	624.370

©ETDFL.COM 2023 Slo https://zapper-pro.si		1	2	3	4	5	6	7	8	9	10
		[Hz]	[Hz]	[Hz]	[Hz]	[Hz]	[Hz]	[Hz]	[Hz]	[Hz]	[Hz]
2081	Nelsonov sindrom	20	540	620	890	113.500	142.530	285.020	412.030	528.230	775.560
2082	Nematomorfa, okužbe	180	190	730	9.000	11.090	22.500	106.000	115.700	377.910	470.120
2083	Neobčutljivost, sindrom androgene neobčutljivosti [neobčutljivost na androgene je krovni izraz za številne genetske pogoje, pri katerih se telo ne odziva ustrezno na testosteron in druge androgene]	60	7.500	67.500	95.000	357.250	376.290	475.050	665.340	761.850	987.230
2084	Neoplazme na vratu	900	920	32.750	293.700	329.050	415.840	187.500	455.300	672.230	775.870
2085	Neploidnost	880	1.840	5.610	152.300	328.920	422.210	482.130	532.930	553.700	595.420
2086	Nepravilnosti, prirojene	150	230	620	950	7.500	212.850	455.950	557.500	796.500	891.500
2087	Neprierno izločanje FSH [folikle stimulirajoči hormon]	20	300	850	32.880	234.510	425.680	571.000	662.710	879.000	938.000
2088	Nespečnost	150	900	5.580	30.000	47.500	360.000	360.590	388.900	434.000	456.110
2089	Nespečnost, družinska nespečnost, fatalna	150	900	5.580	30.000	47.500	360.000	360.590	388.900	434.000	456.110
2090	Nesposobnost materničnega vratu	40	250	650	910	2.500	7.200	96.500	450.000	515.560	686.210
2091	Nethertonov sindrom, Conradova bolezen [redka dermatološka bolezen genetskega izvora]	20	240	850	2.600	5.250	72.500	196.500	375.950	456.720	880.000

©ETDFL.COM 2023 Slo https://zapper-pro.si		1	2	3	4	5	6	7	8	9	10
		[Hz]	[Hz]	[Hz]	[Hz]	[Hz]	[Hz]	[Hz]	[Hz]	[Hz]	[Hz]
2092	Netuberkulozne mikobakterije [MAC]	140	7.500	30.160	67.500	96.500	275.160	434.160	527.000	663.710	752.700
2093	Neurenterična cista	150	520	730	13.610	125.270	255.560	372.580	551.230	673.290	713.720
2094	Neurilemmoma, [tumor nevrolemskih celic]	60	500	980	9.000	12.850	132.500	337.500	525.000	758.570	955.720
2095	Neuromyelitis optica ali NMO bolezen, ki vpliva na vaše oči in hrbtenjačo. Znano je tudi kot Devicova bolezen]	80	410	800	5.200	5.750	122.900	287.500	319.340	472.290	673.510
2096	Neustrezno izločanje hormona, ki spodbuja folikle	30	120	930	7.480	132.310	247.550	362.540	596.520	695.610	819.340
2097	Neustrezno izločanje LH [luteinizirajoči hormon, lutropin]	180	640	750	19.500	28.100	52.900	201.160	274.000	391.000	801.210
2098	Neustrezno izločanje TSH [tirotropin sproščujoči hormon , ščitnico stimulirajoči hormon]	170	520	750	950	2.500	7.500	325.950	682.020	759.810	927.100
2099	Neverbalna učna motnja	160	320	950	7.500	32.500	47.500	95.290	376.290	675.290	727.000
2100	Nevoidni bazalnocelični karcinom, Gorlinov sindrom [redok avtosomno dominantni genetski sindrom]	50	160	520	940	12.690	125.000	328.800	434.030	571.000	839.000
2101	Nevralgična amiotrofija [huda bolečina v stegnu, ki je običajno povezana z nenadnimi spremembami krvnega sladkorja]	80	250	650	2.500	8.000	77.500	196.500	315.700	524.940	660.410
2102	Nevralgija [huda, ostra, zbadajoča, paroksizmalna bolečina, ki se širi vzdolž ali v inervacijsko področje senzoričnega živca, na katerem ni dokazljivih sprememb sin. neuralgia, nevralgična bolečina]	80	250	650	2.500	8.000	77.500	196.500	315.700	524.940	660.410

©ETDFL.COM 2023 Slo https://zapper-pro.si		1	2	3	4	5	6	7	8	9	10
		[Hz]	[Hz]	[Hz]	[Hz]	[Hz]	[Hz]	[Hz]	[Hz]	[Hz]	[Hz]
2103	Nevralgija išiasa	240	730	880	7.500	30.520	323.000	502.100	690.090	722.920	951.000
2104	Nevralgija obraza	380	950	1.230	5.500	32.500	47.500	162.120	232.030	397.500	679.930
2105	Nevralgija, amiotrofična	80	250	650	2.500	8.000	77.500	324.530	326.160	475.560	527.000
2106	Nevralgija, diabetična	50	370	650	2.500	8.000	77.500	95.020	175.160	274.000	357.300
2107	Nevralgija, genikularna	30	180	650	2.500	8.000	77.500	270.960	321.800	505.670	715.280
2108	Nevralna cev, okvare [Nevralna cev je del zarodka, ki se razvije v možgane in hrbtenjačo, hrbtišče lobanje in vretenca. Do okvare nevralne cevi pride pri nepravilnem razvoju. Najpogostejša oblika okvare nevralne cevi je spina bifida]	30	240	930	970	7.500	13.520	95.000	322.540	454.370	517.500
2109	Nevrilemom sarkom, nevrinom [tumor nevrolemskih celic sin. neurilemmoma, neurinoma, nevrilemom, schwannom, schwannoma, švanom]	150	2.120	20.000	45.150	47.500	96.500	125.000	375.750	434.330	563.190
2110	Nevrinom	190	470	500	970	14.630	42.500	196.500	320.100	452.930	777.500
2111	Nevritis brahialnega plexusa	30	250	870	2.500	5.870	357.300	424.370	561.930	642.910	930.120
2112	Nevritis, Brahialni pletež	30	250	870	2.500	5.870	357.300	424.370	561.930	642.910	930.120
2113	Nevritis, vestibularni [sindrom, pri katerem pride do nenadne enostranske odpovedi delovanja ravnotežnega organa, ki se nahaja v notranjem ušesu]	30	250	870	2.500	5.870	85.000	96.500	175.870	357.770	452.590

©ETDFL.COM 2023 Slo https://zapper-pro.si		1	2	3	4	5	6	7	8	9	10
		[Hz]	[Hz]	[Hz]	[Hz]	[Hz]	[Hz]	[Hz]	[Hz]	[Hz]	[Hz]
2114	Nevroblastom [periferni primitivni nevroektodermalni tumor, ki vznikne v simpatičnem živčevju]	60	350	620	970	12.500	27.500	142.500	434.870	623.010	815.580
2115	Nevroblastom, mrežnica [periferni primitivni nevroektodermalni tumor, ki vznikne v simpatičnem živčevju]	20	970	5.690	32.500	175.030	434.170	517.500	683.000	712.420	995.380
2116	Nevrocisticerkoza [rizadetost osrednjega živčevja pri okužbi z ličinko svinjske trakulje Taenia solium, klinične pojavne oblike so neznačilne, odvisne od števila in mesta bolezenskih sprememb, imunskega odziva gostitelja in drugega]	30	200	700	7.500	12.330	18.300	155.030	517.500	696.500	893.000
2117	Nevrodinija, nevroalgija [bolečina v živcu]	240	350	410	2.100	18.110	26.010	42.500	62.210	101.200	218.310
2118	Nevroendokrini tumorji	570	830	2.850	32.500	97.500	322.530	434.420	566.410	835.960	978.850
2119	Nevrofibromatoza	850	900	980	17.530	213.230	321.290	423.690	597.500	862.500	915.540
2120	Nevrofibromatoze	850	900	980	17.530	213.230	321.290	423.690	597.500	862.500	915.540
2121	Nevrohepatična degeneracija	140	540	730	13.610	125.290	255.560	372.580	551.230	673.290	713.720
2122	Nevrohipofizne bolezni	80	250	650	2.500	8.000	77.500	196.500	315.700	524.940	660.410
2123	Nevrološke motnje	160	550	960	7.500	22.500	42.500	125.220	275.560	533.630	652.430
2124	Nevrom, akustični	340	970	2.750	15.030	71.500	196.500	275.870	419.240	612.740	858.570

©ETDFL.COM 2023 Slo https://zapper-pro.si		1	2	3	4	5	6	7	8	9	10
		[Hz]	[Hz]	[Hz]	[Hz]	[Hz]	[Hz]	[Hz]	[Hz]	[Hz]	[Hz]
2125	Nevromuskularne bolezni [skupina več kot 150 nevroloških bolezni genetskega izvora]	130	400	620	900	5.580	117.250	442.580	657.510	722.590	865.870
2126	Nevronitis, vestibularni	30	250	870	2.500	5.870	85.000	96.500	175.870	357.770	452.590
2127	Nevronitis, vestibularni [sindrom, pri katerem pride do nenadne enostranske odpovedi delovanja ravnotežnega organa, ki se nahaja v notranjem ušesu. Najpogostejši vzrok je virusna infekcija, vzrokje lahko tudi žilne narave [zapora žile]]	40	250	650	930	2.750	7.500	325.520	326.160	475.560	527.000
2128	Nevronopatska Gaucherjeva bolezen	90	520	710	930	2.560	33.180	215.490	402.530	592.500	725.370
2129	Nevronske ceroidne-lipofuscinoze	20	120	950	13.390	22.500	50.000	93.500	234.110	322.900	470.210
2130	Nevronske razvojne napake [DCD]	30	180	930	940	7.500	13.520	95.000	322.590	454.370	517.500
2131	Nevropapilitis [optični nevritis]	70	570	600	11.090	75.290	137.500	375.520	456.500	517.500	687.620
2132	Nevropatija brahialnega plexusa	20	320	16.550	85.000	232.410	357.200	458.500	687.620	712.420	992.000
2133	Nevropatija obraza	70	220	730	2.600	5.250	50.000	275.360	536.420	655.200	755.490
2134	Nevropatija ramenskega obroča	240	920	1.770	18.320	28.230	32.120	48.900	54.300	109.730	328.500
2135	Nevropatija Tangierjeve bolezni	120	650	2.500	10.580	92.500	355.720	479.930	527.000	761.850	987.230

©ETDFL.COM 2023 Slo https://zapper-pro.si		1	2	3	4	5	6	7	8	9	10
		[Hz]	[Hz]	[Hz]	[Hz]	[Hz]	[Hz]	[Hz]	[Hz]	[Hz]	[Hz]
2136	Nevropatija, dedna in avtonomna, tip III	30	180	700	2.240	5.780	47.500	210.500	269.700	424.370	978.050
2137	Nevropatija, dedna motorična in senzorična, tip IV	50	240	700	2.240	5.780	47.500	210.500	269.700	319.340	519.340
2138	Nevropatija, utesnitvena Utesnitev perifernega živca zaradi zažetja na značilnem anatomskem mestu [npr. sindrom zapestnega prehoda]]	30	370	780	900	7.500	10.720	40.000	157.500	392.500	575.560
2139	Nevropatija, utesnitvena Utesnitev perifernega živca zaradi zažetja na značilnem anatomskem mestu [npr. sindrom zapestnega prehoda]]	190	220	730	5.580	13.390	150.000	475.850	736.420	819.350	915.700
2140	Nevropatije, dedna motorika in senzorična	110	140	700	2.240	5.780	47.500	269.700	450.000	515.560	686.210
2141	Nevropatije, dedne senzorične in avtonomne nevropatije	870	27.500	45.570	65.290	95.220	182.500	320.600	414.550	418.000	420.800
2142	Nevropatije, možganske	40	200	700	880	5.780	32.500	181.930	621.690	705.530	815.700
2143	Nevropatije, možganske	50	570	600	2.250	5.290	37.500	367.650	475.290	527.000	831.900
2144	Nevropatije, možganske, multiple	40	200	700	880	5.780	32.500	181.930	621.690	705.530	815.700
2145	Nevropatije, periferne	140	570	920	5.250	37.250	132.500	237.700	522.530	675.430	819.340
2146	Nevropatska bolečina [gre za spontano draženje električnih impulzov po poškodovanem živcu, ki se pojavljajo v sunkih in valovih]	30	370	780	900	7.500	20.000	322.060	377.300	425.710	568.430

©ETDFL.COM 2023 Slo https://zapper-pro.si		1	2	3	4	5	6	7	8	9	10
		[Hz]	[Hz]	[Hz]	[Hz]	[Hz]	[Hz]	[Hz]	[Hz]	[Hz]	[Hz]
2147	Nevrovaskularni sindrom, nevrovaskularni kompresijski, sindrom torakalnega izhoda	160	570	780	930	2.750	7.500	22.500	40.000	125.000	433.770
2148	Nevroza, depresivna	160	350	950	5.120	27.150	52.500	127.500	234.250	842.000	937.440
2149	Nevroza, hipohondrijska	80	620	950	5.120	27.250	42.500	95.950	727.330	841.120	903.910
2150	Nevroza, obsesivno-kompulzivna	130	230	620	6.950	27.500	85.540	122.710	453.010	743.540	836.420
2151	Nevroza, post-travmatična	140	680	2.500	60.000	122.530	300.000	496.010	655.200	750.000	912.330
2152	Nevroze, fobične	80	240	570	970	2.500	13.930	250.000	322.520	425.750	625.000
2153	Nevroze, tesnoba	80	620	870	5.810	225.000	423.070	572.000	727.330	841.120	903.930
2154	Nevroze, vojna	140	680	2.500	60.000	122.530	300.000	496.010	655.200	750.000	912.330
2155	Nevroze, vojne	140	680	2.500	60.000	122.530	300.000	496.010	655.200	750.000	912.330
2156	Nevtralen transport aminokislin	170	2.500	20.000	92.400	310.250	450.000	517.500	687.620	712.230	993.410

©ETDFL.COM 2023 Slo https://zapper-pro.si		1	2	3	4	5	6	7	8	9	10
		[Hz]	[Hz]	[Hz]	[Hz]	[Hz]	[Hz]	[Hz]	[Hz]	[Hz]	[Hz]
2157	Nevtrofilna dermataza [specifična in dokaj redka bolezen, ki se ponavadi kaže z izpuščaji, papulami-bunkice, ki so razporejene po telesu na veliko mestih, potrditev diagnoze je z odvzemanom kože in histološko preiskavo tkiva, vzroki niso znani, zdravljenje pa je po postavitvi diagnoze z različnimi protivnetnimi sredstvi, išče pa se tudi možne sprožitelje, ki so lahko druge bolezni. Diagnoze ni mogoče postaviti samo na podlagi pregleda]	30	500	850	7.500	8.000	127.500	328.700	525.790	725.000	825.790
2158	Nevtropenija [znižana koncentracija nevtrofilcev v krvi]	180	550	850	2.500	5.500	27.500	37.500	123.010	327.250	533.690
2159	Nevus [prirojena ali v otroštvu ali v življenju odraslega nastala, omejena, navadno pigmentirana anomalija razvoja kože sin. naevus, nevus -i, pigmentno znamenje]	20	400	900	20.000	55.000	93.500	222.700	475.110	527.000	987.230
2160	Nevus Flammeus [razbarvanje človeške kože, ki ga povzroči vaskularna anomalija [kapilarna malformacija na koži]]	20	400	900	20.000	55.000	93.500	222.700	391.500	421.220	515.700
2161	Nevusov sindrom bazalnih celic [skupina nepravilnosti, ki jih povzroča redko genetsko stanje]	100	570	800	7.500	15.200	52.800	95.110	655.200	750.000	923.700
2162	Nevusov sindrom, bazalna celica [redko avtosomno dominantni genetski sindrom]	100	570	800	7.500	15.200	52.800	95.110	655.200	750.000	923.700
2163	Nezadostnost konvergence, Konvergenčna insuficienca [motnja vida in oči, pogosta pri otrocih in mlajših odraslih. Zaradi te motnje očesnih mišic se oči težko obrnejo navznoter, ko gledajo navzdol za branje ali fokusiranje]	60	500	870	12.850	27.500	32.500	42.500	190.000	450.000	856.720
2164	Nezmožnost branja	180	550	1.000	7.500	30.000	42.500	72.500	90.000	95.750	519.340
2165	NIDDM [diabetes, ki ni odvisen od insulina]	150	890	1.700	6.970	12.890	62.300	429.700	478.230	895.000	951.300

©ETDFL.COM 2023 Slo https://zapper-pro.si		1	2	3	4	5	6	7	8	9	10
		[Hz]	[Hz]	[Hz]	[Hz]	[Hz]	[Hz]	[Hz]	[Hz]	[Hz]	[Hz]
2166	Niemann-Pickova bolezen [prirojena presnovna [metabolična] motnja, natančneje motnja pri presnovi sfingolipidov]	100	570	800	7.500	15.400	52.500	95.110	655.800	750.000	923.700
2167	Nikturija [pogosto uriniranje ponoči sin. nokturija, nycturia]	50	460	950	7.500	32.500	154.310	325.550	352.570	411.120	634.250
2168	Nikturija [pogosto uriniranje ponoči; sin. nokturija, nycturia]	50	460	950	7.500	32.500	154.310	325.550	352.570	411.120	634.250
2169	Nipah virusni encefalitis [Človeške okužbe segajo od asimptomatske okužbe do akutne okužbe dihal]	150	830	1.700	6.970	12.590	62.300	421.000	465.000	895.000	951.300
2170	Nistagmus, patološki [nehoteni ritmični gibi zrkel]	50	120	870	870	27.500	62.710	145.470	263.000	392.500	591.000
2171	Nistagmus, vertikalni [nistagmus je patologija, za katero so značilni nenamerni nihajni gibi oči. Klinični simptomi vključujejo hitro nihanje zrk v navpični smeri]	50	120	870	870	27.500	62.710	145.470	263.000	392.500	591.000
2172	Nočni teror [Nočni teror se od nočnih mor razlikuje v obdobju spanja, v katerem nastopi. Medtem ko so nočne more značilne za obdobje, ko se možgani že prebujajo oziroma še niso v popolnem spancu, se nočni teror pojavlja v obdobju popolnega oziroma globokega spanca. Zato je za nočni teror značilno, da se otrok iz njega ne zbudi in da se naslednji dan terorja ne spomni]	190	370	7.250	45.750	120.500	401.000	409.310	552.200	751.000	922.530
2173	Noge, nemirne, sindrom	40	550	570	870	7.500	50.190	140.000	390.000	624.370	819.340
2174	Nohti, bolezen	70	350	700	45.000	77.250	114.690	320.000	637.100	805.870	973.500
2175	Nohti, glivična okužba nohtov [okužba, ki jo povzročajo dermatofiti, najpogostejši povzročitelji glivičnih okužb povsod po svetu]	140	260	600	2.500	32.500	37.570	324.250	655.200	750.000	926.700

©ETDFL.COM 2023 Slo https://zapper-pro.si		1	2	3	4	5	6	7	8	9	10
		[Hz]	[Hz]	[Hz]	[Hz]	[Hz]	[Hz]	[Hz]	[Hz]	[Hz]	[Hz]
2176	Noonanov sindrom [genetska motnja, saj se prenaša od staršev na otroke, saj je avtosomno dominantno monogeno dedovanje. To pomeni, da lahko z enim od staršev, ki vsebuje prizadeti gen, razvije bolezen]	50	370	850	2.500	7.500	122.530	328.550	611.210	715.220	852.930
2177	Norice	140	220	700	6.210	102.500	247.500	372.500	505.610	625.620	956.160
2178	Norice	140	220	700	6.210	102.500	247.500	372.500	505.610	625.620	956.160
2179	Normokalemična občasna paraliza	350	930	12.330	25.230	35.680	87.500	93.500	233.650	434.000	519.340
2180	Nos, bolezni	60	180	970	5.830	22.000	47.280	87.220	97.500	355.720	434.500
2181	Nos, katar na nosu [vnetje sluznice, pri katerem se izloča sokrvca, sluz ali gnoj]	50	370	950	2.750	7.500	22.500	47.500	607.500	834.560	911.870
2182	Nos, krvavitev iz nosu	140	570	730	7.500	14.500	327.030	555.910	665.020	756.720	875.290
2183	Nosne bolezni	70	400	900	12.850	20.140	67.110	135.520	325.000	475.540	612.530
2184	Novotvorbe [Vse posamezne postavke za novotvorbe so navedene pod RAK]	70	550	900	22.500	47.500	434.030	527.000	667.000	752.700	988.900
2185	Novotvorbe zgornjega aerodigestivnega trakta [glejte Rak: novotvorbe glave in vratu]	900	920	32.750	293.700	329.050	415.840	423.460	472.120	512.140	629.900
2186	Občutljivost na svetlobo	110	490	790	2.250	7.500	30.000	270.280	333.910	791.030	905.070

©ETDFL.COM 2023 Slo https://zapper-pro.si		1	2	3	4	5	6	7	8	9	10
		[Hz]	[Hz]	[Hz]	[Hz]	[Hz]	[Hz]	[Hz]	[Hz]	[Hz]	[Hz]
2187	Obraz, nega obraza - proti staranju	22.500	50.420	132.800	158.630	429.300	533.900	678.210	834.630	888.760	942.320
2188	Obremenitve [splošno]	240	920	1.770	18.320	28.230	32.120	48.900	54.300	109.730	328.500
2189	Obremenjene oči [splošno]	150	180	800	5.500	33.200	172.300	471.200	557.820	603.440	921.880
2190	Obsesivno kompulzivna motnja	130	230	620	6.950	27.500	85.540	122.710	453.010	743.540	836.420
2191	Obstrukcija jetnega venskega odтока	140	250	950	7.500	10.530	20.000	57.500	325.560	497.610	660.410
2192	Obstrukcija solznega kanala [oftalmološka bolezen vnetne narave]	70	320	25.000	52.400	134.250	213.980	321.650	426.420	613.010	719.340
2193	Obstruktivski [nekomunikantni] hidrocefalus [povečana količina cerebrospinalnega likvorja v možganskih ventriklih, zaradi česar se ti razširijo, pri dojenčku se poveča obseg glave, pri odraslem naraste intrakranialni tlak sin. hidrocefalija, hydrocephalia, hydrocephalus, vodenoglavost]	20	180	25.300	125.150	269.710	323.200	475.030	667.000	761.850	986.220
2194	Obtočila, bolezni [splošno]	70	730	5.000	7.250	92.500	352.930	451.170	519.680	684.810	712.810
2195	Ochoa sindrom [motnja, za katero so značilne težave z uriniranjem in nenavadna mimika]	150	220	630	58.450	215.500	327.850	442.010	617.300	869.710	975.390
2196	Očesna ambliopija [slabovidnost brez organskih sprememb na očesu [npr. zaradi nerabe očesa] sin. Amblyopia]	90	1.500	2.830	4.840	62.300	88.230	105.430	215.560	375.220	485.620
2197	Očesna diabetična retinopatija [očesna bolezen]	150	890	1.700	6.970	12.890	62.300	421.000	465.000	895.000	951.300

©ETDFL.COM 2023 Slo https://zapper-pro.si		1	2	3	4	5	6	7	8	9	10
		[Hz]	[Hz]	[Hz]	[Hz]	[Hz]	[Hz]	[Hz]	[Hz]	[Hz]	[Hz]
2198	Očesna mrena, siva mrena	970	5.780	7.500	37.500	125.190	250.000	325.650	517.500	683.000	712.420
2199	Očesne motnje živčevja	150	180	800	5.500	33.200	172.300	471.200	557.820	603.440	921.880
2200	Očesne nepravilnosti	60	500	870	12.850	27.500	32.500	42.500	190.000	450.000	856.720
2201	Očesne okužbe	190	750	1.420	5.250	25.510	42.570	329.900	492.830	671.510	808.530
2202	Očesni konjunktivitis, rdeče oko [rožnato oko]	50	410	830	105.210	220.500	347.250	532.500	742.500	896.500	975.980
2203	Očesni plovci [lise, mrežne črte ali obroči, ki se premikajo skozi vaše vidno polje]	150	180	800	5.500	33.200	172.300	471.200	557.820	603.440	921.880
2204	Očesni plovci [lise, mrežne črte ali obroči, ki se premikajo skozi vaše vidno polje]	150	180	800	5.500	33.200	172.300	471.200	557.820	603.440	921.880
2205	Očesni tortikolis	190	370	910	3.200	45.200	52.570	177.320	281.190	398.620	408.200
2206	Očesni uveitis [vnetje uvee oziroma srednje, močno ožiljene plasti zrkla, okužba]	40	240	10.530	20.000	124.370	342.060	527.000	667.000	742.000	987.230
2207	Oči, okužbe	60	500	870	12.850	27.500	141.000	301.230	453.020	783.400	825.030
2208	Oči, See-Saw Nystagmus [zaporedje nenormalnih gibov oči, pri katerih se eno oko premika navzgor, ko se drugo pomika navzdol.]	50	120	870	870	27.500	62.710	145.470	263.000	392.500	591.000

©ETDFL.COM 2023 Slo https://zapper-pro.si		1	2	3	4	5	6	7	8	9	10
		[Hz]	[Hz]	[Hz]	[Hz]	[Hz]	[Hz]	[Hz]	[Hz]	[Hz]	[Hz]
2209	Oči, vnetje	60	500	870	12.850	27.500	141.000	301.230	453.020	783.400	825.030
2210	Oči. pomanjkanje gladkega zasledovanja [gladki zasledovalni gibi oči omogočajo, da oči natančno spremljajo premikajoči se predmet]	190	370	750	45.190	65.000	96.500	225.750	514.350	652.430	759.830
2211	Odontogeni tumorji	80	400	730	900	5.110	47.500	222.700	323.150	527.000	663.710
2212	Oftalmija [močno vnetje veznice ali globljih delov očesa]	140	230	730	5.580	13.390	150.000	475.850	736.420	819.340	915.700
2213	Oftalmoplegija [paraliza očesnih mišic]	70	370	12.740	47.500	97.700	225.750	377.900	519.340	691.270	753.070
2214	Oftalmoplegija [paraliza očesnih mišic], progresivna supranuklearna	70	370	12.790	47.500	97.500	224.750	377.940	519.340	691.270	753.070
2215	Oftalmoplegija [paraliza očesnih mišic], sindrom Ataxia in Areflexia	70	370	12.740	47.500	97.700	225.750	377.900	519.340	691.270	753.070
2216	Ogenj svetega Antona [Ergotizem [tudi žitna kuga, žitna božjast ali ogenj sv. Antona] je kronična zastrupitev z rženimi rožički [Claviceps purpurea] ali njihovimi alkaloidi [npr. z ergotaminom], za katero so značilni spazmi arterij spodnjih udov, redkeje rok, lahko z gangrenami, ter znaki vzburjenja ali depresije osrednjega živčevja]	80	120	850	5.160	20.000	40.000	85.000	97.500	355.720	434.500
2217	Ogenj svetega Antona [Ergotizem [tudi žitna kuga, žitna božjast ali ogenj sv. Antona] je kronična zastrupitev z rženimi rožički [Claviceps purpurea] ali njihovimi alkaloidi [npr. z ergotaminom], za katero so značilni spazmi arterij spodnjih udov, redkeje rok, lahko z gangrenami, ter znaki vzburjenja ali depresije osrednjega živčevja]	80	120	850	5.160	20.000	40.000	85.000	97.500	355.720	434.500
2218	Okcipitalna encefalokela [herniacija možganov in ovojnic skozi defekt lobanje, navadno prirojena, lahko pa je posledica poškodbe sin. Encephaloclele]	160	230	900	950	7.500	150.890	455.340	527.500	896.500	917.200

©ETDFL.COM 2023 Slo https://zapper-pro.si		1	2	3	4	5	6	7	8	9	10
		[Hz]	[Hz]	[Hz]	[Hz]	[Hz]	[Hz]	[Hz]	[Hz]	[Hz]	[Hz]
2219	Okno, bolezen roženice	70	320	950	7.500	84.000	193.930	237.500	487.500	706.210	946.500
2220	Okno, daljnovidnost [dolgovidnost]	150	180	800	5.500	33.200	172.300	471.200	557.820	603.440	921.880
2221	Okno, degeneracija očesne makule	150	180	800	5.500	33.200	172.300	471.200	557.820	603.440	921.880
2222	Okno, glavkom zelena mrena [Glavkom je ime za skupino stanj očesa, kjer je poškodovan vidni živec na mestu izhoda iz očesa]	70	120	600	870	2.250	22.500	187.500	396.500	587.500	696.500
2223	Okno, kratkovidnost	150	180	800	5.500	33.200	172.300	471.200	557.820	603.440	921.880
2224	Okno, krvavitev na očeh	50	350	750	930	5.710	7.500	345.730	465.340	592.500	725.000
2225	Okno, motnje gibanja oči	60	500	870	12.850	27.500	32.500	42.500	190.000	450.000	856.720
2226	Okno, motnje očesne gibljivosti	70	370	870	7.500	8.040	87.500	323.980	665.700	822.700	906.040
2227	Okno, motnje očesne mrežnice	150	180	800	5.500	33.200	172.300	471.200	557.820	603.440	921.880
2228	Okno, napake refrakcije očesa	150	180	800	5.500	33.200	172.300	471.200	557.820	603.440	921.880
2229	Okno, rak na očeh	70	2.120	5.690	20.000	93.500	175.750	434.500	527.000	667.000	873.290

©ETDFL.COM 2023 Slo https://zapper-pro.si		1	2	3	4	5	6	7	8	9	10
		[Hz]	[Hz]	[Hz]	[Hz]	[Hz]	[Hz]	[Hz]	[Hz]	[Hz]	[Hz]
2230	Oko, retrakcijski sindrom očesa	110	230	870	7.500	8.040	87.500	155.290	396.500	437.400	828.570
2231	Oksalurija [izločanje oksalatov z urinom]	80	110	810	7.970	31.220	42.330	133.630	352.000	405.720	623.200
2232	Oksicefalija, akrocefalija [šiljasta ali stolpičasta deformacija lobanje [navadno zaradi prezgodnje zakostenitve koronalnega in sagitalnega šiva] sin. acrocephalia, akrokranija, oksicefalija, ostroglavost, pigocefalija, turicefalija, turricephalia]	70	550	900	22.500	47.500	434.030	527.000	667.000	752.700	988.900
2233	Okuloaurikovertebralni sindrom [motnja kraniofacialne morfogeneze]	170	550	850	2.190	20.000	47.300	72.300	125.170	379.930	475.190
2234	Okulocerebrorenalni sindrom [redka, na kromosom X vezana, recesivno dedna bolezen, za katero zbolijo otroci moškega spola, ki se klinično kaže s tubulopatijo, renalnim rahitisom, majhno rastjo, mikroftalmusom, katarakto in glavkomom ter umsko manjzmožnostjo z nemirnim vedenjem in manirizmom [mutacija gena OCRL] sin. sindroma Lowe]	70	320	950	5.500	47.500	434.030	527.000	667.000	752.700	988.900
2235	Okulosimpatični sindrom	240	730	830	7.800	30.000	57.500	95.870	97.500	424.960	562.910
2236	Okušanje, okus, motnje	120	410	7.900	17.600	87.500	95.740	327.050	476.500	527.000	662.710
2237	Okužba s fuzobakterijami [rod po Gramu negativnih, strogo anaerobnih, negibljivih ali peritrihnih, ponavadi vretenastih bakterij, ki žive v normalni ustni votlini, pogosto tudi na spolovilih in v črevesju človeka in živali. Nekatere vrste so patogene in povzročajo gnojne in gangrenozne okužbe. Tipična vrsta je F. nucleatum]	110	490	970	17.300	29.530	422.500	602.500	715.350	803.500	924.370
2238	Okužba, navzkrižna	190	310	680	9.080	112.830	217.500	335.000	547.500	725.280	925.000

©ETDFL.COM 2023 Slo https://zapper-pro.si		1	2	3	4	5	6	7	8	9	10
		[Hz]	[Hz]	[Hz]	[Hz]	[Hz]	[Hz]	[Hz]	[Hz]	[Hz]	[Hz]
2239	Okužbe s HTLV-III [HIV]	140	320	970	2.500	11.090	20.000	57.500	225.000	423.060	565.360
2240	Okužbe s HTLV-III-LAV [HIV]	140	320	970	2.500	11.090	20.000	57.500	225.000	423.060	565.360
2241	Okužbe z nokardijo [rod po Gramu pozitivnih, aerobnih, kokoidnih, paličastih in nitastih bakterij z zakrnelim ali dobro razvitim micelijem. Rod obsega 32, po večini iz zemlje osamljenih vrst. Tipska vrsta je <i>N. farcinica</i> , ki povzroča afriško smrkavost pri konjih. <i>N. asteroides</i> je poglaviti povzročitelj nokardioze, zlasti v tropih. <i>N. madúrae</i> je mikroorganizem incertae sedis. Povzroča pri človeku granulomatozno bolezen na nogi, ki jo imenujemo mycetóma pédis ali madurska noga]	120	550	860	7.500	12.500	275.290	307.250	435.370	587.500	795.520
2242	Okužbe z virusom herpesa	120	550	950	291.230	292.000	372.500	416.600	418.000	420.200	824.370
2243	Okvare, prirojene	150	230	620	950	7.500	212.850	455.950	557.500	796.500	891.500
2244	Oligoastrocitom, mešani	2.750	5.030	15.610	17.500	37.000	95.500	350.000	434.390	739.100	905.310
2245	Oligurija [zmanjšana tvorba urina [manj kot 500 ml v 24 urah]]	190	1.220	3.720	17.280	63.210	119.440	293.240	403.030	435.000	711.170
2246	Olivopontocerebelarne atrofije [skupina redkih podedovanih nevroloških motenj, za katere je značilna progresivna neurodegeneracija]	70	500	970	9.000	12.330	32.500	142.500	321.000	425.870	525.560
2247	Ollierjeva bolezen [resna dedna bolezen, oksifikacija hrustanca]	170	490	570	5.250	13.320	20.000	35.520	60.000	93.500	315.700

©ETDFL.COM 2023 Slo https://zapper-pro.si		1	2	3	4	5	6	7	8	9	10
		[Hz]	[Hz]	[Hz]	[Hz]	[Hz]	[Hz]	[Hz]	[Hz]	[Hz]	[Hz]
2248	Omenov sindrom [dedna motnja imunskega sistema [imunska pomanjkljivost]. Omenov sindrom je ena od več oblik hude kombinirane imunske pomanjkljivosti [SCID], skupine motenj, ki povzročajo pomanjkanje imunske zaščite pred bakterijami, virusi in glivicami.]	20	570	9.000	12.860	45.000	92.500	175.750	450.000	515.160	689.410
2249	Omfalokela [kongenitalna herniacija trebušnih organov v bazo popkovnice]	170	350	830	7.500	15.910	47.500	87.500	392.500	475.520	575.290
2250	Omotica	70	350	700	46.000	78.250	114.690	323.000	637.080	845.870	973.500
2251	Ondino prekletstvo	130	5.810	25.000	87.500	225.000	458.300	522.390	683.000	712.230	992.000
2252	Ondinov sindrom	130	5.810	25.000	87.500	225.000	458.300	522.390	683.000	712.230	992.000
2253	Onikomikoza	70	240	35.160	150.000	375.000	477.500	527.000	662.710	749.540	969.670
2254	Onkocerkiaza [znana tudi kot rečna slepota in Roblesova bolezen, je bolezen, ki jo povzroča okuženje s zajedavcem, črvom Onchocerca volvulus.[1] Simptomi so med drugim občutno srbenje, podkožne bule in slepota.[1] Bolezen je drugi najpogostejši vzrok slepote zaradi nalezljivih bolezni [za trahomom]]	680	900	2.500	9.200	13.930	25.300	93.500	417.300	422.000	424.500
2255	Opekline	70	120	750	930	12.330	22.500	92.500	225.000	322.650	324.370
2256	Opičje koze [Virus opičjih koz sodi med ortopoksviruse, med katerimi so najbolj poznan predstavnik črne koze. Virus opičjih koz je živalski virus, vendar lahko okuži tudi ljudi. Naravni rezervoar virusa so veverice, veliko pa je opisanih primerov okužb pri opicah v ujetništvu. Okužbe pri človeku se pojavljajo občasno [sporadično] na področju tropskega deževnega gozda v Zahodni in Centralni Afriki]	120	350	930	22.500	97.500	225.750	377.910	519.380	691.270	753.070

©ETDFL.COM 2023 Slo https://zapper-pro.si		1	2	3	4	5	6	7	8	9	10
		[Hz]	[Hz]	[Hz]	[Hz]	[Hz]	[Hz]	[Hz]	[Hz]	[Hz]	[Hz]
2257	Oppenheimova bolezen, Kongenitalna àmiotoniya [redka kongenitalna bolezen otrok s hipotonijo vseh mišic sin. amyotonia congenita, myatonia congenita, Oppenheimova bolezen]	70	400	900	16.850	20.140	67.110	135.520	325.000	475.520	612.560
2258	Opsoklónus [nehotni hitri, sinhronizirani gibi zrkla v vse smeri]	70	460	600	950	10.530	32.500	347.250	595.540	732.410	925.350
2259	Optična nevropatija	80	410	950	2.750	5.500	15.650	192.930	236.420	322.570	585.700
2260	Optična nevropatija, ishemična	80	410	950	2.750	5.500	15.650	192.930	236.420	322.570	585.700
2261	Optične atrofije, dedne	350	750	1.750	15.290	113.250	245.910	307.100	452.000	525.520	779.500
2262	Optični nevritis	70	570	600	11.090	75.290	137.500	375.520	456.500	517.500	687.620
2263	Oralne novotvorbe	150	230	680	860	72.570	137.570	434.250	537.500	822.590	921.050
2264	Oralni kirurški posegi	40	180	700	2.250	5.590	47.500	342.190	472.500	551.220	626.330
2265	Orbitalni celulitis	140	490	790	12.500	43.000	122.500	263.000	555.350	692.500	819.340
2266	Ormonska bolezen	50	400	920	2.500	12.710	13.980	95.470	233.910	426.300	571.000
2267	Ornitoza [bolezen ptic, ki se lahko prenaša na človeka]	60	5.070	17.400	18.000	32.500	65.560	95.000	305.860	712.230	993.410

©ETDFL.COM 2023 Slo https://zapper-pro.si		1	2	3	4	5	6	7	8	9	10
		[Hz]	[Hz]	[Hz]	[Hz]	[Hz]	[Hz]	[Hz]	[Hz]	[Hz]	[Hz]
2268	Orofacialna diskinezija	560	950	15.750	62.500	95.000	250.000	432.000	525.000	682.020	753.070
2269	Ortostatska hipotenzija [Motnje v uravnavanju arterijskega tlaka]	70	180	750	830	2.500	7.500	326.050	379.930	425.680	932.000
2270	Osebnostna motnja, odvisna	70	220	730	1.700	5.300	53.000	275.360	561.510	698.100	812.770
2271	Osler-Rendu, bolezen [nastanek majhnih kapilar krvavitve [arteriole ali venules]]	70	460	650	112.970	295.870	347.500	427.500	695.300	750.000	875.950
2272	Osler-Vaquez, bolezen [mieloproliferativna bolezen - novotvorbe celic kostnega tkiva; Hiperplazija vključuje vse elemente kostnega mozga in nadomešča maščobo v mozgu]	510	2.350	25.730	42.300	75.330	255.370	427.500	675.230	858.590	915.380
2273	Osteitis Deformans, Pagetova bolezen kosti [Kronična bolezen okostja, pri kateri kosti nenormalno rastejo, se povečajo in zmeščajo. Zaradi prekomerne razgradnje kostnine postanejo kosti krhke, kar povzroča bolečine v kosteh, artritis, deformacije kosti in zlome. Bolezen je pogosto asimptomatska. Obolela je lahko le ena kost ali pa jih je prizadetih več. Najpogosteje so prizadete medenica, hrbtenica, lobanja, stegnenica, golenica. Najpogostejši simptom je bolečina v predelu obolele kosti v mirovanju ali v gibanju]	110	480	2.540	6.250	12.750	106.700	195.330	338.210	402.230	592.090
2274	Osteitis, fibroznocistični [rast fibroznega tkiva s cistično degeneracijo v kosteh kot posledica povečane aktivnosti osteoklastov, navadno pri primarnem hiperparatiroidizmu sin. fibroosteoklazija, fibrozna osteoklazija, fibrozna cistična osteodistrofija, osteitis fibrosa cystica, osteodystrophia fibrosa cystica, paratiroidna osteoza, Recklinghausnova bolezen kosti]	70	120	2.540	6.250	12.750	106.700	195.330	338.210	752.630	923.700
2275	Osteoartritis	50	900	9.000	11.090	55.330	225.470	398.400	425.710	522.530	642.910

©ETDFL.COM 2023 Slo https://zapper-pro.si		1	2	3	4	5	6	7	8	9	10
		[Hz]	[Hz]	[Hz]	[Hz]	[Hz]	[Hz]	[Hz]	[Hz]	[Hz]	[Hz]
2276	Osteoartroza	70	460	650	42.400	97.500	325.170	398.400	425.710	522.530	642.910
2277	Osteoartroza, deformanti	70	460	650	42.400	97.500	325.170	398.400	425.710	522.530	642.910
2278	Osteofiti [kostni izrastki, tvorijo se na robovih sklepa in zmanjšujejo obseg giba v sklepu, spreminja se tudi zunanji izgled sklepa]	160	230	7.730	72.250	105.290	207.000	332.500	547.500	750.000	875.000
2279	Osteofitoza, artritis, revmatizem [stanje, ki se pojavi zaradi degeneracije hrbtenice ali sklepov, ki vodi do rasti osteofitov]	180	320	950	7.500	25.750	52.400	425.180	571.000	841.000	932.000
2280	Osteofitoza, hrbtenična [stanje, ki se pojavi zaradi degeneracije hrbtenice ali sklepov, ki vodi do rasti osteofitov]	50	900	9.000	11.090	55.330	225.470	398.400	425.710	522.530	642.910
2281	Osteogeneza, imperfektna [redka bolezen, dedna lomljivost kosti, ki nastane kot posledica pomanjkljive sinteze kolagena tipa 1 [pojavlja se z več avtosomsko dominantno dednimi in več avtosomsko recesivno dednimi tipi] sin. Adair-Dightonov sindrom, fragilitas ossium, osteogenesis imperfecta, osteopsathyrosis, osteopsatiroza]	130	570	780	900	2.250	144.900	323.720	527.000	602.530	918.280
2282	Osteohondritis [vnetje kosti in hrustanca]	300	830	7.500	8.000	22.500	40.000	225.370	475.520	527.000	667.000
2283	Osteomalacija [mehkost kosti zaradi premajhne količine mineralnih soli, ki se pojavi z bolečinami v kosteh in mišicah, težavami pri hoji in z zlomi]	60	410	900	7.500	8.000	77.500	187.500	358.810	721.000	986.220
2284	Osteomielitis [vnetje kostnega mozga in kosti, ki ga najpogosteje povzročajo stafilokoki]	70	490	32.500	125.750	275.000	329.570	425.000	721.000	835.750	937.410
2285	Osteonekroza [odmrtje kosti]	130	220	900	5.500	17.500	32.500	72.500	127.000	356.500	624.370

©ETDFL.COM 2023 Slo https://zapper-pro.si		1	2	3	4	5	6	7	8	9	10
		[Hz]	[Hz]	[Hz]	[Hz]	[Hz]	[Hz]	[Hz]	[Hz]	[Hz]	[Hz]
2286	Osteo-onihodiplazija, Sindrom patelena nohtih [Sindrom patele na nohtih [NPS], ki ga včasih imenujemo Fong sindrom ali dedna osteonyhodiplazija [HOOD], je redka genetska motnja. Pogosto prizadene nohte. Prav tako lahko prizadene sklepe po telesu, na primer kolena, in druge telesne sisteme, na primer živčni sistem in ledvice]	140	300	830	7.500	128.000	202.430	340.000	450.000	575.370	719.370
2287	Osteopenija [zmanjšana kostna gostota, ki še ne ustreza kriterijem za osteoporozo]	180	200	620	112.500	230.890	412.500	615.000	752.500	802.500	925.520
2288	Osteopetroza [avtosomsko dominantno dedna bolezen, ki se kaže v pretirani zadebelitvi kompaktne kostnine, ki izpodriva kostni mozeg ⁹	100	220	680	7.250	39.250	125.370	220.910	405.370	593.500	875.520
2289	Osteoporozna [zmanjšana trdnost kosti zaradi pomanjkanja anorganskih snovi, krhkost kosti]	50	900	9.000	11.090	55.330	225.470	398.400	425.710	522.530	642.910
2290	Osteoporozna, post-travmatična	50	900	9.000	11.090	55.330	78.250	114.700	125.970	642.910	855.820
2291	Osteoporozna, povezana s starostjo	50	900	9.000	11.090	55.330	225.470	398.400	425.710	522.530	642.910
2292	Osteoporozna, Senilna	50	900	9.000	11.090	55.330	225.470	398.400	425.710	522.530	642.910
2293	Osteoporozna, senilna	50	900	9.000	11.090	55.330	225.470	398.400	425.710	522.530	642.910
2294	Osteoskleroza fragilis, marmorna bolezen, osteopetroza [avtosomsko dominantno dedna bolezen, ki se kaže v pretirani zadebelitvi kompaktne kostnine, ki izpodriva kostni mozeg sin. Albers-Schönbergova bolezen, marmorirana kost, marmorna bolezen, osteopetrosis, osteosclerosis fragilis]	110	320	52.500	112.330	175.170	475.000	528.000	662.710	742.000	986.220
2295	Osterreicherjev sindrom	180	540	2.620	6.820	29.830	58.710	347.700	589.480	701.200	812.000

©ETDFL.COM 2023 Slo https://zapper-pro.si		1	2	3	4	5	6	7	8	9	10
		[Hz]	[Hz]	[Hz]	[Hz]	[Hz]	[Hz]	[Hz]	[Hz]	[Hz]	[Hz]
2296	Ostri sindrom	120	560	34.210	53.770	291.240	381.610	502.360	581.260	638.190	708.920
2297	Ošpice	110	890	1.700	6.970	12.890	62.300	423.000	465.000	895.000	951.300
2298	Ošpice, nemške	110	890	1.700	6.970	12.890	72.500	96.500	269.710	375.370	377.980
2299	Ošpice, Nemške	110	890	1.700	6.970	12.890	72.500	96.500	269.710	375.370	377.980
2300	Ošpični Encefalitis [povzročja virus ošpic, polovica preživelih bolnikov ima hude posledične okvare]	110	890	1.700	6.970	12.890	331.000	337.300	408.000	409.700	435.850
2301	Otitis [vnetje ušesa]	30	240	700	1.770	12.330	27.500	135.520	550.000	726.290	875.000
2302	Otolaringološke bolezni	50	460	950	7.500	32.500	50.000	67.500	125.910	319.380	855.820
2303	Otološke bolezni	70	350	700	45.000	78.250	114.690	323.000	637.120	845.870	973.500
2304	Otorinolaringološka bolezen	50	460	950	7.500	32.500	50.000	67.500	125.910	546.500	875.470
2305	Otoskleroza [tvorjenje nove kostnine v vseh delih notranjega ušesa, ki najpogosteje povzročja ankilozo stapesa, zaradi česar se pojavi počasni napredujoča naglušnost, praviloma enaka na obeh ušesih, ki jo lahko spremlja tinitus]	100	520	780	800	2.250	5.260	167.500	352.520	845.470	922.530

©ETDFL.COM 2023 Slo https://zapper-pro.si		1	2	3	4	5	6	7	8	9	10
		[Hz]	[Hz]	[Hz]	[Hz]	[Hz]	[Hz]	[Hz]	[Hz]	[Hz]	[Hz]
2306	Otospongioza, otoskleroza [tvorjenje nove kostnine v vseh delih notranjega ušesa, ki najpogosteje povzročata ankilozo stapesa, zaradi česar se pojavi počasi napredujoča naglušnost, praviloma enaka na obeh ušesih, ki jo lahko spremlja tinitus sin. otosclerosis]	30	180	920	930	5.500	10.890	93.400	210.500	424.370	978.050
2307	Owrenova bolezen	600	870	2.260	5.170	93.500	475.160	527.000	485.000	697.500	856.720
2308	Ozeblina, Vnetje zaradi izpostavljenosti mrazu [boleče vnetje majhnih krvnih žil na koži, ki se pojavi kot odziv na večkratno izpostavljenost mrazu, vendar ne zmrzovanju]	200	250	650	2.500	3.000	7.500	96.500	327.160	534.250	652.480
2309	Pagetova bolezen [Kronična bolezen okostja, pri kateri kosti nenormalno rastejo, se povečajo in zmečajo. Zaradi prekomerne razgradnje kostnine postanejo kosti krhke, kar povzročata bolečine v kosteh, artritis, deformacije kosti in zlome. Bolezen je pogosto asimptomatska. Obolela je lahko le ena kost ali pa jih je prizadetih več. Najpogosteje so prizadete medenica, hrbtenica, lobanja, stegnenica, golenica. Najpogostejši simptom je bolečina v predelu obolele kosti v mirovanju ali v gibanju]	230	320	620	950	5.000	22.500	419.340	651.100	723.030	868.430
2310	Pagetova bolezen [opisuje različne bolezni, imenovane po britanskem kirurgu Jamesu Pagetu, ki je te bolezni prvi opisal]	40	320	620	950	5.000	22.500	60.000	90.000	325.360	863.610
2311	Pagetova bolezen dojke [bolezenska sprememba, pri kateri se na bradavičnem kolobarju dojke pojavi ekcem zaradi vznika rakavih celic]	230	320	620	950	5.000	22.500	419.340	651.100	723.030	868.430
2312	Pagetova bolezen kosti [Kronična bolezen okostja, pri kateri kosti nenormalno rastejo, se povečajo in zmečajo]	30	320	620	950	5.000	22.500	90.000	322.060	337.590	524.940
2313	Pahigirija [patološka huda prirojena motnja v razvoju možganov, vijuge so deformirane in odebeljene, bolnik pa duševno zaostal]	60	400	830	5.250	85.470	132.200	328.520	530.200	618.200	880.300
2314	Palec, nožni - odklon	50	240	72.500	122.530	342.060	512.330	682.450	753.070	802.590	926.700

©ETDFL.COM 2023 Slo https://zapper-pro.si		1	2	3	4	5	6	7	8	9	10
		[Hz]	[Hz]	[Hz]	[Hz]	[Hz]	[Hz]	[Hz]	[Hz]	[Hz]	[Hz]
2315	Pallister-Killianov sindrom	80	490	680	6.350	11.980	17.900	70.100	214.600	455.900	518.800
2316	Palmoplantarna pustuloza, pustuloza dlani in podplato v [gnojni mehurčki na koži in/ali sluznici]	40	500	600	9.070	73.500	283.500	324.540	635.000	805.310	975.900
2317	Panencefalitis, subakutni sklerozirajoči [SSPE] [huda oblika prizadetosti možganov, ki se vedno končajo s smrtjo. Ošpice lahko potekajo v izjemno težki obliki s pogostejšimi zapleti pri bolnikih s huje okrnjeno imunostjo, pri dojenčkih ali nosečnicah]	40	240	910	48.180	132.790	209.280	332.300	592.500	775.280	819.300
2318	Panencefalitis, subakutni sklerozni	40	240	910	48.180	132.790	209.280	332.300	592.500	775.280	819.300
2319	Panencefalitis, subakutni sklerozni [SSPE] [progresivna nevrološka motnja otrok in mlajših odraslih, ki prizadene centralni živčni sistem [CNS]. To je počasna, vendar vztrajna, virusna okužba, ki jo povzroči okuženi virus ošpic]	40	240	910	48.180	132.790	209.280	332.300	592.500	775.280	819.300
2320	Panhipopituitarizem [popolni hipopituitarizem zaradi odsotnosti ali poškodbe hipofize, ki povzroči hipogonadizem, hipotirozo in nadledvično insuficienco]	60	500	47.500	150.000	210.500	219.340	322.350	434.500	515.160	688.290
2321	Panikulitis [vnetje podkožnega maščevja]	80	400	830	5.470	105.000	215.470	324.050	631.000	801.910	931.220
2322	Panikulitis, subakutni nodularni	80	400	830	5.470	105.000	215.470	324.050	357.500	596.500	742.060
2323	Pankreatitis [vnetje pankreasa, ki je lahko akutno ali kronično, z občasnimi nekrozami tkiva zaradi encimske avtolize]	70	570	23.100	50.000	85.150	117.170	453.200	692.230	824.370	951.000
2324	Pantotenat kinaza - nevrodegeneracija	30	520	680	2.750	7.500	55.910	324.370	519.340	653.690	756.530

©ETDFL.COM 2023 Slo https://zapper-pro.si		1	2	3	4	5	6	7	8	9	10
		[Hz]	[Hz]	[Hz]	[Hz]	[Hz]	[Hz]	[Hz]	[Hz]	[Hz]	[Hz]
2325	Papilitis, optični [optični nevritis] [vnetje vrha vidnega živca na mestu, kjer vstopi v oko]	70	570	600	11.090	75.290	137.500	375.520	456.500	517.500	687.620
2326	Papilledema [otekanje optičnega diska, ki ga povzroči povečan intrakranialni tlak iz katerega koli vzroka]	40	350	6.790	7.200	115.780	234.250	342.190	472.500	551.220	657.540
2327	Papiloma [Humani papiloma virus [HPV] je najbolj pogosta in najbolj nepoznana spolno prenosljiva bolezen pri mladih od 19. do 25. leta]	80	490	650	7.530	12.850	17.500	72.500	226.070	475.470	527.000
2328	Papiloma virus, okužbe	80	490	650	7.530	12.850	17.500	72.500	226.070	475.470	527.000
2329	Papiloma, ploščatocelična celica	80	490	650	7.530	27.500	52.500	225.370	434.170	517.500	687.620
2330	Papiloma, Shope, Kunčja	80	490	650	7.530	12.850	17.500	72.500	226.070	475.470	527.000
2331	Papilomatoza [pojavljanje papilomov na več mestih]	50	400	650	7.530	12.850	17.500	72.500	233.910	426.200	571.000
2332	Pappataci vročina [akutna naravna osrednja virusna infekcija]	40	320	580	850	30.250	173.210	301.800	402.850	410.700	475.470
2333	Parafilije	80	330	1.070	5.200	27.530	102.380	145.470	203.050	486.100	535.910
2334	Paragangliom [novotvorba iz tkiva paraganglijev]	70	350	25.400	52.000	60.000	150.000	475.110	527.000	667.000	987.230
2335	Paragangliom, gangliocitni	70	350	25.400	52.000	60.000	150.000	475.110	527.000	667.000	987.230

©ETDFL.COM 2023 Slo https://zapper-pro.si		1	2	3	4	5	6	7	8	9	10
		[Hz]	[Hz]	[Hz]	[Hz]	[Hz]	[Hz]	[Hz]	[Hz]	[Hz]	[Hz]
2336	Parahemofilija	600	870	2.260	5.170	93.500	475.160	527.000	485.000	697.500	856.720
2337	Paraimunoglobulinemije	140	300	950	178.720	375.170	477.500	527.000	667.000	761.850	988.900
2338	Parainfluenca [akutna virusna bolezen z vročino in prizadetostjo zgornjih in/ali spodnjih dihal, ki poteka huje pri majhnih otrocih [pogosto kot krup]]	40	320	700	850	5.610	32.500	60.000	125.230	225.680	375.610
2339	Parainfluenca, virus, okužbe	40	320	700	850	5.610	32.500	60.000	125.230	225.680	375.610
2340	Parakeratoza Variegata [kožna bolezen, z znaki boleznih poikiloderma vasculare atroficans, prisotne pa so še lihenoidne papule [napreduje lahko v fungoidni granulom] sin. parapsoriasis lichenoides, parapsoriasis variegata; prim. poikiloderma vasculare atroficans]	150	350	620	930	7.500	37.500	131.980	285.000	624.110	881.190
2341	Paraliza	170	400	800	900	5.250	72.500	135.470	296.500	556.720	879.930
2342	Paraliza agitans [navidezna ohromelost [pseudoparalizo] zaradi občasne nezmožnosti izvedbe gibov ter navidezno vznurjenost [agitiranost] bolnika zaradi tremorja]	70	330	800	900	5.250	72.500	135.470	203.000	486.100	535.910
2343	Paraliza obraza	80	320	610	2.270	44.250	115.710	255.550	485.000	697.500	856.720
2344	Paraliza obraza	80	320	610	2.270	44.250	115.710	255.550	485.000	697.500	856.720
2345	Paraliza Ramsay Hunt [redka nevrološka motnja, za katero je značilna paraliza obraznega živca [paraliza obraza] in izpuščaj, ki prizadene uho ali usta]	70	180	1.650	7.930	102.530	165.500	320.530	691.270	753.070	912.330
2346	Paraliza, bulbarna [sindrom okvare motoričnih jeder možganskih živcev [9.-12.] v podaljšanem hrbtnem mozgu, ki se izraža z motnjami požiranja in govorjenja]	80	400	750	890	2.500	32.500	305.050	431.200	632.590	723.010

©ETDFL.COM 2023 Slo https://zapper-pro.si		1	2	3	4	5	6	7	8	9	10
		[Hz]	[Hz]	[Hz]	[Hz]	[Hz]	[Hz]	[Hz]	[Hz]	[Hz]	[Hz]
2347	Paraliza, herpetična paraliza obraza	80	320	610	2.270	44.250	115.710	255.550	485.000	697.500	856.720
2348	Paraliza, klumpkejeva	40	520	5.090	35.000	175.330	323.750	432.410	714.820	823.000	987.230
2349	Paraliza, kvadriplegična otroška cerebralna paraliza	20	500	870	172.500	207.300	315.230	425.620	691.220	735.540	962.070
2350	Paraliza, okulomotorna	170	320	950	5.500	32.500	330.000	537.500	605.830	754.030	825.310
2351	Paraliza, otroška	50	240	970	970	7.500	35.620	117.520	402.060	675.620	823.010
2352	Paraliza, spastična cerebralna	20	500	870	172.500	207.300	315.230	425.620	691.220	735.540	962.070
2353	Paraliza, spastična hrbtenična monoplegija [monoplegija - paraliza ene okončine]	180	320	950	7.500	25.750	92.500	325.750	519.340	841.000	932.000
2354	Paraliza, spastična kvadriplegija [oblika cerebralne paralize, kar pomeni "izgubo uporabe celotnega telesa". Je najhujša od treh vrst spastične cerebralne paralize, ki jo zaznamuje nezmožnost nadzora in uporabe nog, rok in telesa]	140	550	800	5.190	151.340	252.400	562.500	696.600	797.400	822.530
2355	Paraliza, supranuklearna, progresivna [najbolj pogosta oblika atipičnega parkinsonizma, sicer pa desetkrat manj pogosta od parkinsonove bolezni]	200	250	770	2.500	3.000	5.580	175.540	326.500	425.690	571.000
2356	Paraliza, tick paraliza, paraliza klopov [edina bolezen, ki se prenaša s klopi in je ne povzroča nalezljiv organizem]	140	250	600	2.250	30.500	112.330	319.340	525.710	753.070	900.000
2357	Paraliza, zlasti tista, ki jo spremlja nehoteno tresenje	40	200	650	85.750	90.000	320.150	325.000	497.610	689.930	753.070

©ETDFL.COM 2023 Slo https://zapper-pro.si		1	2	3	4	5	6	7	8	9	10
		[Hz]	[Hz]	[Hz]	[Hz]	[Hz]	[Hz]	[Hz]	[Hz]	[Hz]	[Hz]
2358	Paralize, družinske periodične [redko avtosomno stanje, za katero so značilne epizode flacidne paralize z izgubo globokih ponovitev tetive in pomanjkanjem mišičnega odziva na električno stimulacijo]	170	400	800	900	5.250	60.000	72.500	90.000	325.360	863.640
2359	Paramyxoviridae, okužbe s paramyxoviridae [družina virusov z eno verigo RNA negativnega občutka iz vrst Mononegavirales]	80	370	780	900	7.520	10.310	140.000	232.500	725.470	925.370
2360	Paraneoplastična avtonomna disfunkcija	20	220	900	7.500	22.700	85.370	155.470	263.000	392.500	591.000
2361	Paraneoplastični encefalomyelitis	50	960	5.830	7.500	12.330	113.230	425.000	571.000	865.830	937.410
2362	Paraneoplastični sindromi	20	220	900	7.500	22.700	85.370	155.470	355.350	368.000	398.400
2363	Paraosmia [Pogosto obstaja tudi izraz "hiposmija", kar pomeni zmanjšanje občutljivosti vonja na količino vonjave. Obstajajo tudi dizosmije [kakosmi ali paraosmija] - to je perverzno zaznavanje vonjav [na primer, ko je aroma dejansko prijetna ali sploh ne obstaja] in hiperosmija - povečanje občutljivosti na vse vonjave]	120	400	520	42.700	57.500	92.500	177.000	475.170	527.000	667.000
2364	Paraplegija [stanje popolne negibnosti spodnjih okončin kot posledica bolezni ali poškodbe]	130	490	700	970	3.500	14.350	54.500	226.730	308.150	427.900
2365	Paraproteinemije [pojavljanje paraproteinov v krvi pri B-celičnih imunoproliferativnih boleznih]	140	490	800	830	2.250	17.750	95.470	319.340	327.350	533.630
2366	Parapsorija [heterogena skupina kožnih sprememb, ki so podobne spremembam pri psoriji, mednje spadajo maloploskovna parapsorija, velikoploskovna parapsorija in pityriasis lichenoides]	150	550	980	5.710	13.930	137.500	263.000	497.500	626.070	822.530
2367	Parapsorija v plakah [Parapsorija v majhnih ploščah [plakah]]	150	550	980	5.710	13.930	137.500	263.000	497.500	626.070	822.530

©ETDFL.COM 2023 Slo https://zapper-pro.si		1	2	3	4	5	6	7	8	9	10
		[Hz]	[Hz]	[Hz]	[Hz]	[Hz]	[Hz]	[Hz]	[Hz]	[Hz]	[Hz]
2368	Paratiroidne bolezni	80	220	730	2.700	5.710	50.000	322.530	415.700	566.410	707.260
2369	Paraziti: [Dr. Hulda Clark Paraziti Splošno, Celovit]	60	240	780	830	2.500	10.890	22.500	124.370	375.000	515.700
2370	Paraziti: Anaplasma marginale	20	220	910	7.500	22.500	85.390	155.470	285.000	416.500	605.410
2371	Paraziti: Anaplasma marginale [2. razred]	20	220	910	7.500	22.500	72.500	135.470	296.600	556.720	879.930
2372	Paraziti: Ancylostoma braziliense [odrasla oseba]	80	380	760	900	7.520	10.320	140.000	232.500	725.470	925.370
2373	Paraziti: Ancylostoma caninum	80	390	780	950	7.520	10.320	140.000	232.500	725.470	925.370
2374	Paraziti: ankilovka	170	460	10.880	55.160	96.500	350.000	567.000	692.330	810.200	982.110
2375	Paraziti: Ascaris megalocephala [moški]	680	900	2.500	5.500	13.930	93.500	386.400	387.000	388.000	422.000
2376	Paraziti: Besnoitia [pljučni sektor] praživali	680	900	2.500	5.500	13.930	122.500	322.600	397.600	401.000	403.250
2377	Paraziti: Capillaria hepatica [sektor jeter]	680	900	2.500	13.930	123.530	383.100	386.000	393.000	400.000	402.900
2378	Paraziti: Chilomonas [rod kriptofitov, vključno z vrsto Chilomonas paramecium]	680	900	2.500	13.930	204.510	331.000	337.300	403.850	408.000	409.700

©ETDFL.COM 2023 Slo https://zapper-pro.si		1	2	3	4	5	6	7	8	9	10
		[Hz]	[Hz]	[Hz]	[Hz]	[Hz]	[Hz]	[Hz]	[Hz]	[Hz]	[Hz]
2379	Paraziti: ciste Balantidium coli	680	900	2.500	5.500	13.930	93.500	383.000	400.000	415.300	424.000
2380	Paraziti: ciste Chilomastix [podgana]	680	900	2.500	13.930	198.510	323.300	376.900	404.900	408.000	409.150
2381	Paraziti: Clonorchis sinensis	680	900	2.500	13.930	204.510	331.000	337.300	458.800	460.000	462.900
2382	Paraziti: Cryptocotyle lingua [odrasla oseba]	680	900	2.500	13.930	204.510	331.000	337.300	352.800	358.000	361.400
2383	Paraziti: črevesni metljaji	230	500	2.800	5.230	11.910	91.110	401.430	434.000	443.210	454.250
2384	Paraziti: Dientamoeba fragilis	680	900	2.500	13.930	204.510	331.000	337.300	424.250	428.000	430.650
2385	Paraziti: Dirofilaria immitis / pasja srčna glista	2.500	13.930	204.510	337.300	388.950	389.000	390.700	425.200	426.000	427.300
2386	Paraziti: Echinoporyphium repeatvatum	2.500	13.930	204.510	337.300	388.950	389.000	390.700	393.750	398.000	400.000
2387	Paraziti: Echinostoma revolutum	680	900	2.500	5.500	13.930	122.500	322.400	425.700	427.000	428.750
2388	Paraziti: Endamoeba gingivalis trofozoit	680	900	2.500	5.500	13.930	122.500	322.600	409.950	414.000	416.000
2389	Paraziti: Endolimax nana trofozoiti in ciste	680	900	2.500	5.500	13.930	122.500	322.600	401.350	404.000	406.050

©ETDFL.COM 2023 Slo https://zapper-pro.si		1	2	3	4	5	6	7	8	9	10
		[Hz]	[Hz]	[Hz]	[Hz]	[Hz]	[Hz]	[Hz]	[Hz]	[Hz]	[Hz]
2390	Paraziti: Entamoeba histolytica trofozoit	2.500	13.930	204.510	337.300	388.950	389.000	390.700	418.550	421.000	423.900
2391	Paraziti: Enterobius vermicularis	680	900	2.500	5.500	13.930	122.500	322.600	425.500	427.000	428.750
2392	Paraziti: Eurytrema pancreaticum	810	1.420	4.320	5.500	13.930	122.500	322.600	433.800	438.000	441.000
2393	Paraziti: Fasciola hepatica	1.420	4.320	5.500	13.930	122.500	322.600	394.250	396.000	397.100	432.000
2394	Paraziti: Fasciola hepatica cercariae	1.420	4.320	5.500	13.930	122.500	322.600	394.250	396.000	397.100	432.000
2395	Paraziti: Fasciola hepatica miracidia	680	900	2.500	5.500	13.930	93.500	386.400	420.950	423.000	426.300
2396	Paraziti: Fasciola hepatica rediae	680	900	2.500	5.500	13.930	93.500	386.400	420.350	421.000	422.300
2397	Paraziti: Fasciolopsis buski odrasel	680	900	2.500	5.500	13.930	93.500	386.400	423.800	427.000	430.600
2398	Paraziti: Fasciolopsis cercariae	680	900	2.500	5.500	13.930	93.500	386.400	422.000	425.000	427.600
2399	Paraziti: Fasciolopsis miracidia	680	900	2.500	5.500	13.930	93.500	386.400	421.750	423.000	424.700
2400	Paraziti: Fasciolopsis rediae	680	900	2.500	5.500	13.930	93.500	386.400	420.600	425.000	427.500

©ETDFL.COM 2023 Slo https://zapper-pro.si		1	2	3	4	5	6	7	8	9	10
		[Hz]	[Hz]	[Hz]	[Hz]	[Hz]	[Hz]	[Hz]	[Hz]	[Hz]	[Hz]
2401	Paraziti: filarioza	680	900	2.500	5.500	13.930	93.500	386.400	427.700	434.000	435.100
2402	Paraziti: fiscoedrius elongatus	680	900	2.500	5.500	13.930	93.500	386.400	427.350	434.000	435.450
2403	Paraziti: folikularna manga	70	320	970	2.380	15.330	46.370	73.200	87.520	153.000	415.700
2404	Paraziti: garje	350	930	7.200	17.500	52.500	70.000	215.700	326.500	434.000	523.010
2405	Paraziti: Gastrothylax elongatus	180	400	800	5.500	27.500	45.370	72.500	92.500	132.000	478.500
2406	Paraziti: giardia lamblia [trofozoiti]	170	320	850	2.750	17.500	47.300	75.500	97.500	151.070	451.040
2407	Paraziti: giardia lamblia tip 2	150	380	930	2.520	31.200	47.300	75.500	97.500	151.070	451.040
2408	Paraziti: giardije	170	320	850	2.750	17.500	47.300	75.500	97.500	151.070	451.040
2409	Paraziti: Girodaktilus	520	680	970	2.500	27.500	35.910	95.430	375.370	533.630	653.690
2410	Paraziti: Girodaktilus	50	120	900	5.500	15.410	27.500	45.000	421.400	424.000	426.300
2411	Paraziti: Haemonchus contortus	40	320	650	900	5.870	7.500	37.500	421.400	424.000	426.300

©ETDFL.COM 2023 Slo https://zapper-pro.si		1	2	3	4	5	6	7	8	9	10
		[Hz]	[Hz]	[Hz]	[Hz]	[Hz]	[Hz]	[Hz]	[Hz]	[Hz]	[Hz]
2412	Paraziti: Haemonchus contortus	160	300	680	930	2.500	5.500	13.930	93.500	356.720	451.170
2413	Paraziti: Hasstle sig. Tricolor [odrasli]	680	900	2.500	5.500	13.930	93.500	378.750	380.000	381.800	386.400
2414	Paraziti: helminthosporium [glista jajčeca]	680	900	2.500	5.500	13.930	93.500	386.400	386.800	393.000	395.600
2415	Paraziti: Hypodereum conoideum	410	600	850	5.170	22.500	57.500	322.060	475.430	575.440	627.000
2416	Paraziti: Iodamoeba butschlii	680	900	2.500	5.500	13.930	93.500	386.400	424.450	427.000	429.550
2417	Paraziti: jajčeca Fasciola hepatica	1.420	4.320	5.500	13.930	122.500	322.600	381.100	385.000	387.000	394.250
2418	Paraziti: jajčeca Fasciolopsis buski	680	900	2.500	5.500	13.930	93.500	386.400	421.350	425.000	427.300
2419	Paraziti: jetrni metljaji	190	520	780	1.220	5.200	13.390	17.500	72.500	234.250	425.430
2420	Paraziti: krvni metljaji	680	900	2.500	5.500	13.930	93.500	386.400	427.350	434.000	435.200
2421	Paraziti: Leishmania braziliensis	680	900	2.500	5.500	13.930	93.500	386.400	386.800	393.200	395.500
2422	Paraziti: Leishmania donovani	130	220	930	5.500	17.500	32.500	52.500	70.000	92.500	122.530

©ETDFL.COM 2023 Slo https://zapper-pro.si		1	2	3	4	5	6	7	8	9	10
		[Hz]	[Hz]	[Hz]	[Hz]	[Hz]	[Hz]	[Hz]	[Hz]	[Hz]	[Hz]
2423	Paraziti: Leishmania mexicana	40	320	650	900	5.750	7.500	37.500	150.000	375.410	496.010
2424	Paraziti: Leishmania tropica	160	300	570	950	2.500	5.500	20.000	150.000	319.340	478.500
2425	Paraziti: levkocitozoon	680	900	2.500	5.500	398.150	402.000	404.750	437.850	445.000	448.500
2426	Paraziti: Loa loa	680	900	2.500	5.500	13.930	93.500	386.400	400.050	403.000	405.100
2427	Paraziti: Macracanthorhynchus	680	900	2.500	5.500	13.930	93.500	386.400	398.000	400.000	402.650
2428	Paraziti: Metagonimus Yokogawai	680	900	2.500	5.500	13.930	93.500	386.400	400.200	402.000	403.800
2429	Paraziti: metljaji limfe	30	240	700	1.290	12.330	27.500	35.410	142.000	357.770	475.910
2430	Paraziti: metljaji ovčjih jeter	110	320	900	2.530	17.500	47.430	78.100	90.000	157.000	425.410
2431	Paraziti: metljaji splošno	680	900	2.500	5.500	13.930	93.500	386.400	427.300	432.000	433.000
2432	Paraziti: metljaji trebušne slinavke	140	320	870	2.580	17.500	44.430	72.500	92.500	151.000	453.720
2433	Paraziti: Myxosoma	680	900	2.500	5.500	13.930	93.500	386.400	402.100	405.000	407.400

©ETDFL.COM 2023 Slo https://zapper-pro.si		1	2	3	4	5	6	7	8	9	10
		[Hz]	[Hz]	[Hz]	[Hz]	[Hz]	[Hz]	[Hz]	[Hz]	[Hz]	[Hz]
2434	Paraziti: Naegleria fowleri	680	900	2.500	5.500	13.930	93.500	386.400	397.450	400.000	402.550
2435	Paraziti: navadni okrogli črv mačk in psov	680	900	2.500	9.200	13.930	25.300	93.500	417.300	422.000	424.500
2436	Paraziti: nitkasti črvi	680	900	2.500	5.500	13.930	93.500	386.400	398.900	400.000	402.000
2437	Paraziti: okrogli črvi	680	900	2.500	9.200	13.930	25.300	93.500	417.300	422.000	424.500
2438	Paraziti: Onchocerca volvulus [tumor]	680	900	2.500	5.500	13.930	93.500	360.550	361.000	386.400	388.000
2439	Paraziti: Paragonimus Westermanii odrasel	680	900	2.500	5.500	13.930	93.500	386.400	438.850	440.000	442.800
2440	Paraziti: Passalurus ambiguus	680	900	2.500	5.500	13.930	93.500	386.400	437.350	440.000	442.100
2441	Paraziti: Plasmodium falciparum	680	900	2.500	5.500	13.930	93.500	386.400	436.300	440.000	442.100
2442	Paraziti: plazmodij cinomolgi	680	900	2.500	5.500	13.930	93.500	356.900	362.000	364.350	386.400
2443	Paraziti: Plazmodium vivax	680	900	2.500	5.500	13.930	93.500	437.800	447.000	452.000	454.200
2444	Paraziti: ploski črvi	680	900	2.500	5.500	13.930	93.500	386.400	429.500	434.000	436.250

©ETDFL.COM 2023 Slo https://zapper-pro.si		1	2	3	4	5	6	7	8	9	10
		[Hz]	[Hz]	[Hz]	[Hz]	[Hz]	[Hz]	[Hz]	[Hz]	[Hz]	[Hz]
2445	Paraziti: Pneumocystis carinii [pljuča]	680	900	2.500	5.500	13.930	93.500	428.800	437.000	441.000	444.150
2446	Paraziti: podančice	680	900	2.500	5.500	13.930	93.500	386.400	409.600	414.000	416.950
2447	Paraziti: Prosthogonimus macrorchis [jajčeca]	70	520	750	970	2.500	12.330	22.500	65.430	322.060	475.430
2448	Paraziti: Sarcocystis	680	900	2.500	5.500	13.930	93.500	372.300	373.000	373.800	386.400
2449	Paraziti: Schistosoma haematobium	680	900	2.500	5.500	13.930	93.500	386.400	405.750	407.000	409.150
2450	Paraziti: schistosoma haematobium	680	900	2.500	5.500	13.930	93.500	386.400	450.550	452.000	454.950
2451	Paraziti: schistosoma heematobium [krvni metljaji]	60	520	620	930	2.500	15.440	42.500	100.000	376.290	450.000
2452	Paraziti: Schistosoma mansoni	680	900	2.500	5.500	13.930	93.500	386.400	396.850	401.000	404.750
2453	Paraziti: schistosoma mansoni	70	120	800	5.500	15.000	27.500	510.200	667.500	890.520	907.500
2454	Paraziti: splošno	680	900	2.500	5.500	13.930	93.500	386.400	451.900	455.000	457.100
2455	Paraziti: splošno, celovito	680	900	2.500	5.500	13.930	93.500	386.400	421.400	424.000	426.300

©ETDFL.COM 2023 Slo https://zapper-pro.si		1	2	3	4	5	6	7	8	9	10
		[Hz]	[Hz]	[Hz]	[Hz]	[Hz]	[Hz]	[Hz]	[Hz]	[Hz]	[Hz]
2456	Paraziti: srčne gliste	160	300	570	850	2.750	12.330	20.000	150.000	326.070	479.500
2457	Paraziti: Stephanurus denta [jajčne celice]	680	900	2.500	5.500	13.930	93.500	386.400	387.000	388.000	473.000
2458	Paraziti: Stigeoklonij	680	900	2.500	5.500	13.930	93.500	353.000	386.400	387.000	388.000
2459	Paraziti: Streptococcus pneumoniae	130	550	950	5.220	25.510	42.500	162.520	492.570	791.480	877.930
2460	Paraziti: Streptococcus pyogenes [zob]	170	550	950	5.250	25.000	37.500	162.500	397.500	536.420	702.530
2461	Paraziti: Streptococcus sp. skupina G [zob]	170	550	950	5.250	25.000	37.500	175.440	375.430	375.910	598.220
2462	Paraziti: Strongyloides [filariformna ličinka]	120	680	2.500	60.000	122.530	300.000	496.010	655.200	750.000	912.330
2463	Paraziti: Sub terminalne spore bacilov	680	900	2.500	5.500	13.930	93.500	404.250	407.000	412.000	415.250
2464	Paraziti: taenia [uporabite parazite, trakulje]	680	900	2.500	5.500	13.930	93.500	366.850	368.000	370.200	386.400
2465	Paraziti: toksoplazma [človeški sev]	130	570	830	2.250	5.710	32.500	97.500	332.410	372.000	520.000
2466	Paraziti: trakulje	680	900	2.500	5.500	13.930	93.500	360.500	373.000	375.300	386.400

©ETDFL.COM 2023 Slo https://zapper-pro.si		1	2	3	4	5	6	7	8	9	10
		[Hz]	[Hz]	[Hz]	[Hz]	[Hz]	[Hz]	[Hz]	[Hz]	[Hz]	[Hz]
2467	Paraziti: trakulje echinococcinum [psi in mačke]	680	900	2.500	5.500	13.930	93.500	368.000	368.150	368.850	386.400
2468	Paraziti: Treponema pallidum povzročča sifilis	100	250	680	2.750	5.750	7.600	325.750	374.300	586.220	748.600
2469	Paraziti: Trichinella spiralis [mišica]	100	250	680	2.500	5.870	7.500	96.500	215.700	475.000	527.000
2470	Paraziti: Trichomonas vaginalis	680	900	2.500	5.500	13.930	93.500	386.800	398.400	400.000	402.000
2471	Paraziti: Trichuris spiralis [moški]	680	900	2.500	5.500	13.930	93.500	386.400	420.550	427.150	428.000
2472	Paraziti: trofozoiti Entamoeba coli	2.500	13.930	204.510	337.300	388.950	389.000	390.700	408.150	409.000	411.150
2473	Paraziti: Troglodytella abressari	680	900	2.500	5.500	13.930	93.500	386.400	388.000	395.000	422.000
2474	Paraziti: Trypanosoma brucei	680	900	2.500	5.500	13.930	93.500	346.850	347.000	347.400	386.400
2475	Paraziti: Trypanosoma cruzi [možgansko tkivo]	680	900	2.500	5.500	13.930	93.500	386.400	403.850	404.500	405.570
2476	Paraziti: trypanosoma equiperdum	680	900	2.500	5.500	13.930	93.500	378.000	381.000	383.600	386.400
2477	Paraziti: Trypanosoma equiperdum	80	400	730	900	2.500	5.170	12.710	97.500	250.000	422.530

©ETDFL.COM 2023 Slo https://zapper-pro.si		1	2	3	4	5	6	7	8	9	10
		[Hz]	[Hz]	[Hz]	[Hz]	[Hz]	[Hz]	[Hz]	[Hz]	[Hz]	[Hz]
2478	Paraziti: trypanosoma gambiense	680	900	2.500	5.500	13.930	93.500	386.400	388.300	406.000	408.900
2479	Paraziti: Trypanosoma gambiense	130	570	850	5.170	37.100	102.790	352.500	591.020	652.930	952.590
2480	Paraziti: trypanosoma lewisi	680	900	2.500	5.500	13.930	93.500	386.400	423.200	429.000	431.400
2481	Paraziti: trypanosoma lewisi [krvni razmaz]	680	900	2.500	5.500	93.500	383.000	385.200	416.900	419.000	422.200
2482	Paraziti: Trypanosoma lewisi [krvni razmaz]	240	700	970	2.500	27.500	45.830	67.500	97.500	325.360	451.170
2483	Paraziti: trypanosoma rhodesiense	680	900	2.500	5.500	13.930	93.500	386.400	460.200	463.000	465.650
2484	Paraziti: trypanosoma rhodesiense	60	570	850	5.250	7.000	20.000	52.500	90.000	356.720	425.430
2485	Paraziti: Trypanosoma rhodesiense	130	230	750	850	5.250	7.250	45.000	87.500	95.360	150.000
2486	Paraziti: turbatrix	130	570	850	5.750	7.500	20.000	52.500	90.000	358.570	475.440
2487	Paraziti: turbatrix	120	150	620	830	2.750	10.530	15.910	96.500	225.410	525.000
2488	Paraziti: Urocleidus	130	570	850	7.500	13.610	15.910	52.500	90.000	357.770	534.250

©ETDFL.COM 2023 Slo https://zapper-pro.si		1	2	3	4	5	6	7	8	9	10
		[Hz]	[Hz]	[Hz]	[Hz]	[Hz]	[Hz]	[Hz]	[Hz]	[Hz]	[Hz]
2489	Paraziti: urokleidus	70	220	680	970	2.250	5.750	25.430	125.000	226.320	456.500
2490	Paraziti: urokleidus	680	900	2.500	5.500	13.930	93.500	386.400	401.750	403.000	405.200
2491	Paraziti: Veillonella dispar	20	230	730	2.500	5.250	7.000	32.500	95.910	175.410	475.430
2492	Paraziti: virus tobačnega mozaika	680	900	2.500	5.500	13.930	93.500	385.150	385.950	386.400	388.000
2493	Parazitoza, blodna	130	400	800	900	5.260	72.500	135.470	296.500	556.740	879.930
2494	Parazitske kožne bolezni [glejte "paraziti" in izberite določene vrste parazitov]	160	2.120	21.000	45.250	73.300	97.500	125.000	519.340	655.200	750.000
2495	Parietalna regija, poškodba	900	920	790	3.500	5.820	48.000	97.500	123.010	468.420	592.260
2496	Parinaudov sindrom	50	120	870	870	27.500	62.710	145.470	263.000	392.500	591.000
2497	Parkinsonizem [nevrološki sindrom, navadno z znano etiologijo in s simptomatiko Parkinsonove [Ja.] bolezni]	680	900	2.500	5.500	13.930	295.560	484.500	605.720	723.820	935.420
2498	Parkinsonizem, eksperimentalni	680	900	2.500	5.500	13.930	153.300	351.300	532.410	613.320	709.800
2499	Parkinsonizem, mladostni	680	900	2.500	5.500	13.930	93.300	575.710	650.320	759.830	924.340

©ETDFL.COM 2023 Slo https://zapper-pro.si		1	2	3	4	5	6	7	8	9	10
		[Hz]	[Hz]	[Hz]	[Hz]	[Hz]	[Hz]	[Hz]	[Hz]	[Hz]	[Hz]
2500	Parkinsonov sindrom	680	900	2.500	5.500	13.930	82.500	142.500	395.600	632.610	619.340
2501	Parkinsonova bolezen	680	900	2.500	5.500	13.930	93.500	386.400	442.350	447.000	450.000
2502	Parkinsonova bolezen Lewy Body	680	900	2.500	5.500	13.930	93.500	386.400	442.350	447.000	450.000
2503	Parkinsonove motnje	680	900	2.500	5.500	13.930	310.320	481.510	520.830	622.500	701.520
2504	Parodontalne bolezni	80	350	750	12.930	50.590	197.500	482.210	762.200	891.510	923.790
2505	Parodontoza	80	350	750	12.930	50.590	197.500	482.210	762.200	891.510	923.790
2506	Paroksizmalna bolečina v živcu [huda, ostra, zbadajoča, paroksizmalna bolečina, ki se širi vzdolž ali v inervacijsko področje senzoričnega živca, na katerem ni dokazljivih sprememb sin. neuralgia, nevrogična bolečina]	30	370	780	900	7.500	10.720	40.000	157.500	392.500	575.560
2507	Paroksizmalna hladna hemoglobinurija [izredno redka, število diagnosticiranih primerov pa ne presega stopnje 1 / 100.000 vseh bolnikov. Vendar pa je ta oblika hemolitično sindroma veliko pogostejše zaznali izmed skupnega števila bolnikov je hemoglobinurija, med bolniki s hladno hemoglobinurijo je prevladujejo ljudje z diagnozo syphilitic bolezni. V zadnjih dvajsetih letih se je zanimanje za UGS [paroksizmalna hladno hemoglobinurijo] v postopku preučevanja sindroma občutno zrasla je pokazala, da ima idiopatsko obliko, ki ni povezana s sifilisom, niti s katero koli drugo boleznijo]	20	120	5.160	62.500	110.250	332.410	517.500	684.810	712.230	992.000

©ETDFL.COM 2023 Slo https://zapper-pro.si		1	2	3	4	5	6	7	8	9	10
		[Hz]	[Hz]	[Hz]	[Hz]	[Hz]	[Hz]	[Hz]	[Hz]	[Hz]	[Hz]
2508	Paroksizmalna nočna hemoglobinurija [zelo redka pridobljena hemolitična anemija, ki je posledica pridobljene okvare na membrani eritrocitov pa tudi levkocitov in trombocitov. Celice so zato prekomerno dovzetne za litično delovanje komplemента. Bolezen se kaže s kronično slabokrvnostjo in s pogostimi trombozami v malih pa tudi velikih žilah. Bolezen zdravimo z monoklonskim protitelesom proti komplementu – eculizumab]	20	120	5.160	62.500	110.250	332.410	517.500	684.810	712.230	992.000
2509	Paroksizmalno spanje, narkolepsija [verjetno na disfunkciji retikularne substance osnovana motnja, ki se kaže v napadih nuje po spanju sredi dneva, katapleksiji in živahnih hipnagognih halucinacijah sin. narcolepsia, paroksizmalno spanje]	40	550	780	970	5.870	15.750	232.500	492.500	826.070	925.950
2510	Paronihija, zanohtnica [herpetično paronihijo povzročajo virusi herpesa simpleksa, navadno je prizadet palec, ki je otečen, rdeč, z enim ali dvema mehurjema]	30	220	350	410	7.500	12.930	84.540	93.300	327.810	405.220
2511	Parotitis [vnetje obušesne žleze slinavke], epidemični	70	330	700	45.000	78.240	114.620	323.000	637.080	845.380	913.500
2512	Parsonage-Turnerjev sindrom [akutna brahialna nevropatija in nevralgična amiotrofija je sindrom neznanega vzroka; čeprav je bilo ugotovljenih veliko specifičnih dejavnikov tveganja [kot so: pooperativno, postinfektivno, posttravmatsko ali po cepljenju] vzrok še vedno ni znan]	130	300	830	2.500	7.500	22.500	142.020	251.020	325.550	471.870
2513	Pasavec, Herpes Zoster [virusno obolenje, pri katerem se pojavijo izredno boleči kožni izpuščaji v obliki mehurčkov, ki so napolnjeni s tekočino. Ponavadi se pojavijo enostransko in na določenem predelu kože. Povzročitelj pasovca je virus varicella zoster, ki spada v skupino Herpes virusov. Začetna okužba z virusom povzroči norice; med prebolevanjem le teh večina virusov odmrne, nekateri pa preživijo, vstopijo v ganglije [živčne celice] in tam ostanejo več let]	120	550	950	291.230	292.000	293.050	367.500	625.220	816.720	824.370
2514	Pearsonov sindrom [mitohondrijska bolezen, za katero je značilna sideroblastična anemija in eksokrina disfunkcija trebušne slinavke]	190	230	3.750	62.500	162.500	219.110	321.300	472.530	888.030	937.390

©ETDFL.COM 2023 Slo https://zapper-pro.si		1	2	3	4	5	6	7	8	9	10
		[Hz]	[Hz]	[Hz]	[Hz]	[Hz]	[Hz]	[Hz]	[Hz]	[Hz]	[Hz]
2515	Pectus Excavatum, kurja prsa [strukturna deformacija sprednje prsne stene, pri kateri sta prsnica in rebrna kletka oblikovani nenormalno]	70	280	650	2.500	8.000	77.500	196.500	315.700	524.940	660.410
2516	Pedikuloza [ušivost]	190	230	3.650	62.500	162.500	219.110	322.400	472.530	888.030	937.390
2517	Pega, melatonične	80	550	570	7.500	18.000	121.090	242.090	360.000	596.500	975.430
2518	Pege	70	880	9.710	68.830	102.850	205.280	323.450	492.500	675.950	823.370
2519	Pelagra [bolezen zaradi pomanjkanja vitamina B2]	130	540	770	2.520	7.500	50.000	187.500	455.300	672.230	775.870
2520	PEMF impulzno elektromagnetno polje MAT GP19 [lajšanje bolečin]:	140	680	2.500	60.000	122.530	300.000	496.010	655.200	750.000	912.330
2521	PEMF impulzno elektromagnetno polje MAT GP20 [razbremenitev napetosti]:	160	350	950	5.260	27.500	52.500	225.470	522.530	682.020	750.000
2522	Pemfigoid [bolezen, ki je podobna pemfigusu, se pa značilno razlikuje klinično [potek je na splošno benignen] in histološko [spremembe niso akantolitične]]	130	230	730	800	5.250	7.250	35.370	95.950	215.500	510.000
2523	Pemfigoid, Bulozni [avtoimunska bolezen, za katero so značilni napeti mehurji, v histoloških rezinah so razporejeni pod epidermisom]	130	230	730	800	5.250	7.250	35.370	95.950	215.500	510.000
2524	Pemfigus [huda avtoimunska bolezen, pri kateri zaradi okvare dezmosomov nastanejo razpoke in mehurji med epidermalnimi celicami]	190	230	950	82.500	192.710	227.500	452.020	592.500	731.310	815.720
2525	Pemfigus, benigni družinski	50	660	1.320	7.500	15.910	17.500	151.200	231.200	341.000	525.290

©ETDFL.COM 2023 Slo https://zapper-pro.si		1	2	3	4	5	6	7	8	9	10
		[Hz]	[Hz]	[Hz]	[Hz]	[Hz]	[Hz]	[Hz]	[Hz]	[Hz]	[Hz]
2526	Pemfigus, Vulgarni [huda oblika pemfigusa, ki se pojavlja v srednjih letih in pri kateri na večinoma nespremenjeni koži nastanejo [intraepitelijski akantolitični] mehurji, ki hitro počijo in se počasi celijo, pri napredovali bolezni se koža odlušči v zaplatah, sluznica v ustih pa je skoraj vedno prizadeta [erozije]]	190	230	950	82.500	192.710	227.500	452.020	592.500	731.310	815.720
2527	Pendularni nistagmus [pojavlja se pri organskih očesnih boleznih, že zelo zgodaj v otroštvu]	50	120	870	870	27.500	62.710	145.470	263.000	392.500	591.000
2528	Penis, bolezni	170	180	830	2.500	27.500	73.980	135.410	367.020	497.500	625.830
2529	Peptični ulkus, Peptična razjeda [razjeda sluznice želodca]	150	240	650	830	2.500	127.500	255.470	387.500	696.500	825.910
2530	Perianevrizmalna fibroza, vnetna	70	370	950	7.500	88.000	193.230	237.500	487.500	706.210	946.500
2531	Periaortitis, kronični [vnetje tkiva okoli aorte]	40	520	83.620	105.950	179.500	295.540	487.500	605.720	723.820	935.420
2532	Periarteritis Nodosa [sistemsko nekrotizirajoče vnetje krvnih žil [vaskulitis]]	70	240	600	7.290	132.250	427.500	555.950	690.000	875.000	936.420
2533	Periferne angiopatije	140	320	650	37.500	67.500	96.500	325.590	476.500	527.000	667.000
2534	Periferne vaskularne bolezni	70	220	730	75.250	117.220	237.020	451.900	561.510	698.100	812.770
2535	Periflebitis [vnetje tkiva okoli vene in zunanje plasti vene]	50	370	900	2.750	3.000	70.000	95.220	175.160	275.000	357.300

©ETDFL.COM 2023 Slo https://zapper-pro.si		1	2	3	4	5	6	7	8	9	10
		[Hz]	[Hz]	[Hz]	[Hz]	[Hz]	[Hz]	[Hz]	[Hz]	[Hz]	[Hz]
2536	Perikardialna cista	170	490	920	9.920	42.390	105.670	232.500	342.520	625.350	975.540
2537	Perikardialni izliv	140	220	330	970	2.750	50.000	325.560	334.250	425.000	805.290
2538	Perikarditis [vnetje perikardija s povišano temperaturo in bolečino za prsnico]	170	490	920	112.950	295.870	347.500	427.500	695.280	750.000	875.950
2539	Perinevrijske ciste	80	320	730	3.870	19.120	159.300	285.000	654.030	724.340	933.910
2540	Periodična bolezen	50	900	1.520	55.150	375.030	479.930	523.000	662.710	789.000	987.230
2541	Periodična paraliza, družinska	170	400	800	900	5.250	60.000	72.500	90.000	325.360	863.640
2542	Periodični izmenični nistagmus [nehoteni ritmični gibi zrkel]	50	120	870	870	27.500	62.710	145.470	263.000	392.500	591.000
2543	Peroksisomske motnje	170	290	7.220	8.600	132.280	427.300	555.980	691.000	874.000	936.440
2544	Peronealna mišična atrofija	7.500	25.750	52.400	425.180	571.000	841.000	932.000	561.520	698.300	812.780
2545	Perthesova bolezen	50	370	870	2.250	33.500	75.850	275.540	320.250	475.350	857.770
2546	Peta bolezen	80	240	650	900	2.500	27.500	55.360	115.700	326.070	534.250

©ETDFL.COM 2023 Slo https://zapper-pro.si		1	2	3	4	5	6	7	8	9	10
		[Hz]	[Hz]	[Hz]	[Hz]	[Hz]	[Hz]	[Hz]	[Hz]	[Hz]	[Hz]
2547	Petehije [majhen podkožni izpuščaj, katerega elementi spominjajo na sledove ugrizi insektov]	170	220	720	125.880	236.710	336.000	421.040	571.670	681.530	702.030
2548	Petna ostroga, Plantarni fasciitis [Za to bolezen je značilna rast kostnega tkiva v obliki trna]	110	220	730	3.750	7.050	51.260	137.500	236.420	472.290	851.170
2549	Petrova anomalija	70	320	950	7.500	84.000	193.930	237.500	487.500	706.210	946.500
2550	Peutz-Jegherhov sindrom	40	320	700	840	5.780	32.500	181.910	621.690	705.540	815.700
2551	Peyroniejeva bolezen	100	350	950	13.610	27.500	47.520	60.000	110.250	425.050	932.000
2552	Pfeifferjev sindrom	900	920	32.750	293.700	329.050	415.840	423.470	474.150	512.140	629.900
2553	Phlebotomus, flebotómus [rod krvosesnih dvokrilcev z 11 različnimi vrstami, ki prenašajo povzročitelje leishmanioze, bartoneloze in papatačija prim. peščena muha]	120	570	2.940	8.150	9.180	233.400	582.300	697.300	771.000	922.590
2554	Phlegmasia Alba Dolens [del spektra bolezni, povezanih s trombozo globokih ven]	100	580	780	5.250	21.800	322.530	479.500	527.000	667.000	987.230
2555	Pica sindrom [alotrophagia] [motnja prehranjevanja, pri kateri prizadeti ljudje, predvsem otroci, jedo nehranilne predmete, kot so zemlja ali žuželke]	190	520	780	970	7.500	116.720	205.540	325.000	422.500	925.690
2556	Pick-ova bolezen [Niemann-Pickova bolezen je prirojena presnovna [metabolična] motnja, natančneje motnja pri presnovi sfingolipidov]	110	7.500	67.500	92.500	377.910	453.720	515.160	688.290	712.000	995.380
2557	Pielonefritis [gnojno vnetje ledvičnega meha in ledvičnega parenhima]	50	500	1.900	112.870	312.500	405.400	652.500	726.070	802.060	923.200

©ETDFL.COM 2023 Slo https://zapper-pro.si		1	2	3	4	5	6	7	8	9	10
		[Hz]	[Hz]	[Hz]	[Hz]	[Hz]	[Hz]	[Hz]	[Hz]	[Hz]	[Hz]
2558	Pielonefritis, akutna nekrotizacija	50	500	1.900	112.870	312.700	405.500	652.500	726.070	802.060	923.200
2559	Piki [alergije]	40	460	520	980	3.330	22.100	83.400	95.300	375.790	871.000
2560	Pilonidalna cista [tudi pilonidalni sinus; sinus pilonidalis] je gnojno vnetje na območju trtice, ki ga povzročijo v podkožje vraščene dlake	180	490	720	950	95.500	175.330	327.150	527.000	634.000	762.400
2561	Pilonidalni sinus [tudi pilonidalna cista; sinus pilonidalis] je gnojno vnetje na območju trtice, ki ga povzročijo v podkožje vraščene dlake	180	490	720	950	95.500	300.000	327.850	655.300	755.000	805.120
2562	Pioreja alveolarna, parodontalna [vnetje obzobnih tkiv sin. pyorrhea alveolaris, pyorrhea parodontalis]	80	350	750	12.930	50.590	197.500	482.210	762.200	891.510	923.790
2563	Pitoraks [gnoj v prsnem košu]	50	530	1.730	5.940	85.120	117.150	443.200	662.230	814.370	952.000
2564	Pireksija [povišana telesna temperatura]	60	260	570	9.000	12.850	35.540	324.050	424.370	760.000	812.910
2565	Piriformisov sindrom	140	220	610	58.550	215.500	328.950	442.010	617.500	869.710	975.340
2566	Pirop plazmoza [babezioza]	60	260	650	5.150	7.400	42.500	92.500	475.950	526.000	661.710
2567	Pitiriza [kožna bolezen z drobnimi, otrobom podobnimi luskami sin. Pityriasis, lišaj]	70	520	750	3.970	8.500	13.610	22.500	265.830	425.340	879.500
2568	Pityriasis Versicolor, Pitiriza Versikolor [kožne lise, ki so rumenkastorjavkaste ali rožnate ali svetlejšje od okolne kože in se zelo drobno luščijo, posejane so po koži zgornjega dela trupa, povzročajo jih malasezije sin. tinea versicolor]	70	520	750	3.970	8.500	13.610	22.500	265.830	425.340	879.500

©ETDFL.COM 2023 Slo https://zapper-pro.si		1	2	3	4	5	6	7	8	9	10
		[Hz]	[Hz]	[Hz]	[Hz]	[Hz]	[Hz]	[Hz]	[Hz]	[Hz]	[Hz]
2569	Plagiocefalija, nesinostotična	20	240	850	2.700	5.250	72.500	196.500	375.910	456.780	880.000
2570	Plantarni fasciitis [preobremitvena poškodba, ki predstavlja najpogostejši vzrok za bolečine pri odraslih v predelu pete]	200	320	2.880	5.250	132.500	237.500	496.500	626.070	875.340	927.000
2571	Plazeča erupcija [kožna okužba, ki jo povzročijo kljukice. Okužbo imenujemo tudi kožna ličinka migrans ali bolezen peščenih črvov.]	150	180	16.750	81.930	118.850	282.500	315.950	523.500	775.290	954.500
2572	Plazmodiji, okužbe	680	900	2.500	5.500	13.930	93.500	356.900	362.000	364.350	386.400
2573	Plegija, paraliza [zadnji del zloženek, ki izraža, da se kaj nanaša na paralizo [npr. hemiplegija, iridoplegija] sin. -plegia9]	170	400	800	900	5.250	72.500	135.470	296.500	556.720	879.930
2574	Plesni, človeške glivične	77.000	126.000	133.000	177.000	181.000	188.000	232.000	242.000	277.000	288.000
2575	Plesni, splošno, alternativni set	40	240	62.230	135.000	235.510	329.560	340.040	592.520	654.320	779.500
2576	Plešavost	60	5.070	95.000	127.670	275.070	455.820	515.160	684.810	712.230	993.410
2577	Plešavost, izpadanje las	60	5.070	95.000	127.670	275.070	455.820	515.160	684.810	712.230	993.410
2578	Plevralne bolezni	40	240	910	1.000	12.050	177.710	234.000	594.000	683.160	849.340
2579	Plevralni izliv	130	520	900	8.500	12.530	145.850	263.000	397.500	633.910	825.170

©ETDFL.COM 2023 Slo https://zapper-pro.si		1	2	3	4	5	6	7	8	9	10
		[Hz]	[Hz]	[Hz]	[Hz]	[Hz]	[Hz]	[Hz]	[Hz]	[Hz]	[Hz]
2580	Plevritis	40	240	910	1.000	12.050	177.710	234.000	594.000	683.160	849.340
2581	Pljuča, bolezni	70	370	950	3.520	28.100	123.980	407.920	627.280	736.220	816.610
2582	Pljuča, fibroza	50	230	950	13.390	121.590	285.430	325.510	472.500	612.500	930.000
2583	Pljuča, mokra [Sindrom zaostanka pljučne tekočine]	90	330	5.490	37.000	203.830	381.430	481.930	614.820	763.000	797.230
2584	Pljuča, vnetje	40	370	950	3.520	11.090	45.000	62.500	168.300	335.620	443.160
2585	Pljučna alveolarna proteinoza	80	2.180	17.930	71.500	121.800	217.500	431.690	615.850	791.520	923.310
2586	Pljučna atrezija	220	750	850	10.840	32.500	62.030	225.540	410.500	719.340	865.360
2587	Pljučna bolezen, kronična obstruktivna	140	890	1.920	5.850	67.100	135.500	432.500	525.310	734.250	878.500
2588	Pljučna embolija	20	400	900	20.000	55.000	92.500	222.700	475.110	527.000	987.230
2589	Pljučna fibroza	50	230	950	13.390	121.590	285.430	325.510	472.500	612.500	930.000
2590	Pljučna hipertenzija	30	400	780	1.000	2.500	33.390	75.790	185.580	425.790	719.340

©ETDFL.COM 2023 Slo https://zapper-pro.si		1	2	3	4	5	6	7	8	9	10
		[Hz]	[Hz]	[Hz]	[Hz]	[Hz]	[Hz]	[Hz]	[Hz]	[Hz]	[Hz]
2591	Pljučna kuga	40	180	300	700	7.600	45.730	71.400	95.300	219.320	379.940
2592	Pljučna Sarkoidoza	120	550	940	5.150	13.980	137.500	362.500	697.500	775.000	922.530
2593	Pljučna trombembolija	20	400	900	20.000	55.000	92.500	222.700	475.110	527.000	987.230
2594	Pljučne bolezni	140	890	1.920	5.850	52.200	135.500	434.500	525.310	734.250	878.500
2595	Pljučne bolezni, intersticijske [bolezni, ki prizadenejo dihalne mešičke ter strukture okrog njih; natančneje, spada med idiopatske intersticijske bolezni, torej bolezni intersticija [funkcionalnega tkiva nekega organa], ki jim ne poznamo vzroka]	70	370	950	3.520	28.100	123.980	407.920	627.280	736.220	816.610
2596	Pljučne novotvorbe [glej Rak: pljuča] [našteti 2 vrsti]	70	120	600	800	2.500	22.500	72.500	434.390	739.100	905.310
2597	Pljučni Absces	40	370	950	3.520	28.100	123.980	342.510	721.200	823.100	919.340
2598	Pljučni edem	130	520	900	8.500	12.530	145.850	263.000	397.500	633.910	825.170
2599	Pljučni emfizem	180	650	930	9.500	17.510	162.810	292.100	317.300	433.950	805.190
2600	Pljučni rak	70	120	600	800	2.500	22.500	72.500	434.390	739.100	905.310
2601	Pljučni Sesed, Pljučni Kolaps	40	370	950	3.520	376.290	452.590	522.390	687.620	712.420	995.380

©ETDFL.COM 2023 Slo https://zapper-pro.si		1	2	3	4	5	6	7	8	9	10
		[Hz]	[Hz]	[Hz]	[Hz]	[Hz]	[Hz]	[Hz]	[Hz]	[Hz]	[Hz]
2602	Pljučnica	20	220	920	7.500	22.500	85.370	155.470	285.000	416.500	605.410
2603	Pljučnica	50	350	2.750	30.930	75.810	187.500	324.510	715.000	803.510	905.320
2604	Pljučnica, intersticijska	20	220	920	7.500	22.500	85.370	155.470	285.000	850.000	919.340
2605	Pljučnica, intersticijska	50	350	750	930	5.710	7.500	345.900	465.340	593.500	725.000
2606	Pljučnica, kriptogena	20	220	920	7.500	22.500	85.370	155.470	285.000	416.500	605.410
2607	Pljučnica, lobarna [Pljučnica, katere vzrok so bakterije iz domačega okolja, klasično kaže združenje pljuč v enem od pljučnih režnjev]	20	220	920	7.500	22.500	85.370	357.530	495.340	533.910	661.200
2608	Plod, bolezni [splošno]	20	500	890	172.500	207.500	315.230	425.620	691.220	735.540	962.070
2609	Pnevmonokokne okužbe	130	550	950	5.220	25.510	42.500	162.520	492.570	791.480	877.930
2610	Pnevmotoraks	40	370	950	3.520	376.290	452.590	522.390	687.620	712.420	995.380
2611	Podančice	680	900	2.500	5.500	13.930	93.500	386.400	409.600	414.000	416.950

©ETDFL.COM 2023 Slo https://zapper-pro.si		1	2	3	4	5	6	7	8	9	10
		[Hz]	[Hz]	[Hz]	[Hz]	[Hz]	[Hz]	[Hz]	[Hz]	[Hz]	[Hz]
2612	POEMS Sindrom [imenovan tudi osteosklerotični mielom, Crow-Fukaseov sindrom, Takatsukijeva bolezen ali PEP sindrom] je redek paraneoplastični sindrom, ki ga povzroča klon nepravilnih plazemskih celic. Ime POEMS je kratica za nekatere glavne znake in simptome bolezni [polinevropatija, organomegalija, endokrinopatija, mielomski protein in kožne spremembe], prav tako PEP [polinevropatija, endokrinopatija, diskrazija plazemskih celic]	20	220	900	7.500	22.700	85.370	155.470	355.350	368.000	398.400
2613	Poikiloderma iz Civatte [eenakomerno obarvana koža s teleangiektazijami, pogosto sledi atrofija]	70	490	700	32.800	102.250	212.750	326.540	545.680	795.610	857.770
2614	Polandov sindrom	50	350	750	930	5.710	7.500	345.830	465.340	593.400	725.000
2615	Poliartritis [istočasno vnetje več sklepov]	200	250	650	2.500	3.000	25.500	96.500	326.160	534.250	651.300
2616	Poliartritis Nodosa [sistemsko nekrotizirajoče vnetje krvnih žil [vaskulitis], ki prizadene srednje velike mišične arterije, običajno vključuje ledvične arterije in druge notranje organe, vendar na splošno varčuje cirkulacijo pljuč]	200	250	650	2.500	3.000	25.500	96.500	326.160	534.250	651.300
2617	Policitemija Vera [rezultat nenormalnega delovanja kostnega mozga]	50	750	900	9.000	11.090	55.330	326.550	425.710	642.910	980.000
2618	Poliglandularni avtoimunski sindrom tipa I [prizadetost več endokrinih žlez hkrati]	40	120	950	19.300	121.440	201.330	323.450	653.020	807.500	973.340
2619	Poliglandularni avtoimunski sindrom tipa II [prizadetost več endokrinih žlez hkrati]	40	120	950	19.300	121.440	201.330	323.450	653.020	807.500	973.340
2620	Polihidramnije [Prisotnost prevelike količine plodovnice [nad 1000 ml]]	60	370	870	7.500	8.000	62.500	95.550	325.870	473.000	742.060
2621	Polihondritis, kronični atrofični [vnetje več hrustancev]	60	490	570	72.500	225.000	477.500	527.000	667.000	749.000	986.220

©ETDFL.COM 2023 Slo https://zapper-pro.si		1	2	3	4	5	6	7	8	9	10
		[Hz]	[Hz]	[Hz]	[Hz]	[Hz]	[Hz]	[Hz]	[Hz]	[Hz]	[Hz]
2622	Polihondritis, recidivni [vnetje več hrustancev]	60	490	570	72.500	225.000	477.500	527.000	667.000	749.000	986.220
2623	Polimenoreja, pogostna menstruacija [Motnja menstrualnega cikla, ko se menstrualna krvavitev pojavlja na manj kot 21 dni]	120	230	970	2.530	30.000	155.680	262.100	315.640	527.500	725.370
2624	Polimioklonus	190	370	780	950	2.250	5.250	45.000	65.720	752.630	924.370
2625	Polimiozitis [avtoimunska bolezen ali skupina bolezni, za katere je značilno difuzno vnetje skeletnega mišičja, lahko tudi kože, ter je pogosto v vzročni zvezi z malignomom]	180	550	1.000	5.250	27.500	42.500	72.500	195.890	420.020	719.340
2626	Polimiozitis-Dermatomiozitis [avtoimunska bolezen ali skupina bolezni, za katere je značilno difuzno vnetje skeletnega mišičja, lahko tudi kože, ter je pogosto v vzročni zvezi z malignomom]	180	550	1.000	5.250	27.500	42.500	72.500	606.000	811.520	903.090
2627	Polinevropatija, akutna, vnetna	40	320	920	5.970	35.250	112.730	296.000	392.970	701.660	933.500
2628	Polinevropatija, pridobljena [bolezen, ki zajema večje število živcev, vnetne ali druge etiologije sin. Polyneuropathia]	140	550	970	5.710	13.930	137.500	263.000	523.110	604.220	625.790
2629	Polinevropatije [bolezen, ki zajema večje število živcev, vnetne ali druge etiologije sin. Polyneuropathia]	140	550	970	5.710	13.930	137.500	263.000	497.500	626.070	822.530
2630	Poliomielitis [virusna bolezen, navadno z ohromitvami; otroška paraliza]	50	240	970	970	7.500	35.620	157.500	525.830	757.770	975.340
2631	Poliomielitis, nonpoliovirus [virusna bolezen, navadno z ohromitvami; otroška paraliza]	50	240	970	970	7.500	35.620	157.500	525.830	757.770	975.340
2632	Poliomielitis, pripravljalo [virusna bolezen, navadno z ohromitvami; otroška paraliza]	50	240	970	970	7.500	35.620	157.500	525.830	757.770	975.340

©ETDFL.COM 2023 Slo https://zapper-pro.si		1	2	3	4	5	6	7	8	9	10
		[Hz]	[Hz]	[Hz]	[Hz]	[Hz]	[Hz]	[Hz]	[Hz]	[Hz]	[Hz]
2633	Polioipija [dvojno ali mnogoterno videnje enega predmeta]	70	410	730	5.860	72.500	135.000	367.500	550.300	725.340	920.320
2634	Poliovirusne okužbe [virus otroške paralize]	70	360	700	45.000	77.260	114.690	320.000	637.090	805.810	973.200
2635	Polipi [splošno]	1.220	3.270	4.230	6.870	9.030	74.050	103.830	274.350	388.320	482.230
2636	Polipoza, družinska adenomatozna [avtosomsko dominantno dedna bolezen z navzočnostjo številnih polipoznih adenomov v sluznici kolona, ki pogosto maligno alterirajo sin. adenomatosis coli, adenomatoza kolona, APC, FAP; prim. Gardnerjev sindrom, gen APC, protein APC]	20	30	40	5.030	119.340	350.000	434.330	691.270	759.830	927.100
2637	Polipozni sindrom, družinski	20	750	2.420	5.350	8.520	125.690	323.650	561.500	795.340	953.000
2638	Poliradikulitis [vnetje več živčnih korenin [npr. pri diabetesu] sin. Polyradiculitis]	80	250	570	7.600	10.530	12.600	40.000	313.350	320.000	615.000
2639	Poliradikuloneuropatija, akutna vnetja [akutni poliradikulitis nejasnega izvora sin. poliradikulonevritis, polyneuroradiculitis, polyradiculoneuritis, polyradiculoneuropathia]	130	520	6.750	71.250	105.150	347.500	572.500	690.000	775.870	826.900
2640	Poliradikulopatija [prizadetost korenin več spinalnih živcev]	130	520	6.750	71.250	105.150	347.500	95.900	225.830	455.890	805.310
2641	Poliradikulopatija, trebuh [prizadetost korenin več spinalnih živcev]	130	520	6.750	71.250	105.150	347.500	561.930	709.830	842.500	985.900
2642	Poliurija [pogosto uriniranje]	50	460	950	7.500	32.500	154.310	325.550	352.570	411.120	634.250

©ETDFL.COM 2023 Slo https://zapper-pro.si		1	2	3	4	5	6	7	8	9	10
		[Hz]	[Hz]	[Hz]	[Hz]	[Hz]	[Hz]	[Hz]	[Hz]	[Hz]	[Hz]
2643	Pomanjkanje antitrombina III [Antithrombin III je naravni antikoagulant, ki predstavlja 75% celotne aktivnosti antikoagulantne plazme, glikoprotein z molekulsko maso 58.200 in vsebnost plazme 125-150 mg / ml. Primarna struktura antitrombina III je sestavljena iz 432 aminokislin. Blokira protrombinazo - inaktivira faktorje XIIa, XIa, Xa, IXa, VIIIa, kalikrein in trombin. V prisotnosti heparina se aktivnost antitrombina III poveča več kot 2000-krat. Pomanjkanje antitrombina III je prevladujoče avtosomno. Večina nosilcev te patologije so heterozigoti, homozigoti zelo zgodaj umrejo zaradi tromboemboličnih zapletov]	50	650	1.000	5.620	7.000	377.910	400.000	563.190	642.060	985.900
2644	Pomanjkanje biotidaze [encim, ki sprošča kovalentno vezani biotin in omogoča njegovo recikliranje]	130	230	730	850	5.250	137.250	545.760	687.500	895.270	976.290
2645	Pomanjkanje fibrinogena	130	350	850	5.750	17.500	42.500	221.020	425.430	771.000	815.910
2646	Pomanjkanje fumarilacetoacetaze [hidrolaze, ki katalizira razgradnjo fumarilacetoacetata v acetoacetat in fumarat]	130	230	900	8.530	17.500	72.570	155.290	396.500	437.480	828.570
2647	Pomanjkanje galaktokinaze [encima, ki katalizira prenos fosforilne skupine z ATP na galaktozo in tvorbo galaktoza-1-fosfata]	200	460	600	2.250	12.850	27.500	42.500	96.500	236.420	455.230
2648	Pomanjkanje galaktozilceramidaze [lizosomskega encima, ki katalizira hidrolitično odcepitev galaktoze od galaktocerebrozidov, pri čemer nastanejo ceramidi]	130	250	620	2.750	10.890	25.260	125.370	245.450	393.500	505.100
2649	Pomanjkanje gangliozida sialidaze	20	120	950	13.390	22.500	50.000	93.500	234.110	322.900	470.210
2650	Pomanjkanje glukocerebrosidaze	150	240	670	830	32.500	197.500	332.500	555.370	696.500	875.520
2651	Pomanjkanje glukozefosfatnega DHG	30	120	400	930	2.240	217.500	387.500	475.000	575.520	726.900

©ETDFL.COM 2023 Slo https://zapper-pro.si		1	2	3	4	5	6	7	8	9	10
		[Hz]	[Hz]	[Hz]	[Hz]	[Hz]	[Hz]	[Hz]	[Hz]	[Hz]	[Hz]
2652	Pomanjkanje oksidativne fosforilacije	70	230	880	35.230	63.020	125.030	235.680	396.500	575.610	751.770
2653	Pomanjkanje transportne verige elektronov	80	120	850	58.870	224.030	410.200	585.830	626.070	725.340	826.900
2654	Pomanjkanje Alfa-1-antitripsina [bolezen prirojene narave, ki se prenaša na genetski ravni pri zasnovi otroka]	40	120	7.500	40.000	132.410	342.060	419.340	560.000	642.910	930.120
2655	Pompejeva bolezen [redka, progresivna in potencialno smrtna metabolična miopatija, ki se predvideno globalno pojavlja v enem primeru na 40.000 rojstev]	40	250	500	2.700	13.550	41.000	175.880	709.840	842.500	985.900
2656	Ponovitev nekrotične sluznice periadenitisa	190	570	1.120	7.900	27.500	42.600	96.500	325.430	415.700	562.910
2657	Poplitealna cista [elastična zatrdli-na, ki po daljšem počitku nekoliko splahni in se ob hoji ali stoji ponovno poveča]	170	380	8.850	57.500	117.500	237.520	357.500	691.020	810.500	915.700
2658	Porfirija, eritropoetska [dedna recesivna bolezen, ki se najpogosteje pojavlja pri črno-beli pasmi, limuzinu in herefordu]	40	320	960	12.500	43.000	122.400	263.000	555.340	692.500	819.340
2659	Porfirija, eritropoetska, prirojena [dedna recesivna bolezen, ki se najpogosteje pojavlja pri črno-beli pasmi, limuzinu in herefordu]	40	320	960	12.500	43.000	122.400	263.000	555.340	692.500	819.340
2660	Porfirije [dedna ali pridobljena motnja v presnovi porfirina z nenormalno zvečano tvorbo in izločanjem porfirinov oziroma njihovih predstopenj [prekurzorjev] in njihova zvišana koncentracija v krvi. Klinično se izražajo bodisi kot nevrološki zapleti bodisi kot kožna bolezen [lahko oboje skupaj]]	120	490	780	12.500	43.000	122.400	263.000	555.340	692.500	819.340
2661	Port Wine Stain, nevus flammeus [obarvanje človeške kože, ki ga povzroča vaskularna anomalija [kapilarna malformacija na koži]. Tako so jih poimenovali po barvi, ki je po barvi podobna portskemu vinu, rdečemu vinu s Portugalske]	20	400	900	20.000	55.000	93.500	222.700	391.500	421.220	515.700

©ETDFL.COM 2023 Slo https://zapper-pro.si		1	2	3	4	5	6	7	8	9	10
		[Hz]	[Hz]	[Hz]	[Hz]	[Hz]	[Hz]	[Hz]	[Hz]	[Hz]	[Hz]
2662	Portalna hipertenzija [Povišan tlak v žilju jeter. Nevaren zaplet je krvavitev iz varic požiralnika. Pogosto je pridružena jetrna bolezen v napredovali fazi]	30	400	780	1.000	2.500	33.390	75.790	185.580	425.790	719.340
2663	Postinfarktni sindrom, Postkomisurotomijski sindrom	170	350	8.850	57.500	117.500	237.520	357.500	691.020	810.500	915.700
2664	Postpolio sindrom otroške paralize	50	240	970	970	7.500	35.620	117.520	402.060	675.620	823.010
2665	Posttravmatske stresne motnje [PTSD]	140	680	2.500	60.000	122.530	300.000	496.010	655.200	750.000	912.330
2666	Poškodbe [dimlje, koleno, tetiva stegna]	80	250	570	7.500	10.530	12.500	40.000	173.300	329.370	675.000
2667	Poškodbe [Patellofemoral, išias, golenica]	240	920	1.770	18.320	28.230	32.120	48.900	54.300	109.730	328.500
2668	Poškodbe [poškodba rame, teniški komolec [epikondilitis]	240	920	1.770	18.320	28.230	32.120	48.900	54.300	109.730	328.500
2669	Poškodbe [značilne za zlome in izpahe]	240	920	1.770	18.320	28.230	32.120	48.900	54.300	109.730	328.500
2670	Poškodbe glave	900	920	790	3.500	5.820	48.000	97.500	123.010	468.420	592.260
2671	Poškodbe okcipitalne regije	50	370	850	7.500	87.000	193.930	237.500	487.500	706.210	946.500
2672	Poškodbe, zdravljenje	240	920	1.770	18.320	28.230	32.120	48.900	54.300	109.730	328.500

©ETDFL.COM 2023 Slo https://zapper-pro.si		1	2	3	4	5	6	7	8	9	10
		[Hz]	[Hz]	[Hz]	[Hz]	[Hz]	[Hz]	[Hz]	[Hz]	[Hz]	[Hz]
2673	Potovalna slabost	70	350	700	46.000	78.250	114.690	323.000	637.080	845.870	973.500
2674	Pozornost, motnja pomanjkanja	40	250	460	520	750	900	42.500	87.500	132.410	376.290
2675	Požiralnik, atrezija	180	340	2.330	17.500	45.750	375.170	475.000	527.000	725.470	925.370
2676	Požiralnik, Barrettov	120	200	900	47.500	2.250	17.500	135.370	385.940	591.000	722.530
2677	Požiralnik, bolezn	180	340	2.330	17.500	45.750	375.170	475.000	527.000	662.710	723.010
2678	Požiranje, motnje	90	510	650	930	5.700	87.500	255.310	525.290	675.310	878.500
2679	Prader-Willijev sindrom [okrajšano PWS] [simptomi] [redka genetska bolezen, ki nastane že ob spočetju, saj je vzrok odlom delca 15. kromosoma]	130	350	950	5.500	27.500	47.500	352.930	426.900	571.000	846.000
2680	Prebavila, bolezn	120	200	900	47.500	14.280	17.500	237.500	517.500	696.500	816.500
2681	Prebavila, rak	150	230	730	850	5.260	127.250	335.910	487.500	692.490	752.010
2682	Prebavne krvavitve	30	230	7.500	12.690	32.500	67.300	86.230	93.500	175.000	526.070
2683	Prebavni sistem, bolezn	260	550	850	2.500	5.500	27.200	37.500	123.010	327.230	533.690

©ETDFL.COM 2023 Slo https://zapper-pro.si		1	2	3	4	5	6	7	8	9	10
		[Hz]	[Hz]	[Hz]	[Hz]	[Hz]	[Hz]	[Hz]	[Hz]	[Hz]	[Hz]
2684	Prehlad, "prehlad in gripa"	120	550	860	7.500	12.500	77.500	120.000	307.250	320.000	615.000
2685	Prehlad, običajni	370	410	620	970	7.500	145.830	263.000	397.500	633.910	825.170
2686	Prehlad, pogosti	120	550	860	7.500	12.500	77.500	120.000	307.250	320.000	615.000
2687	Prehodni ishemični napad [Možgansko-žilne ishemične dogodke razvrščamo v kategorije glede na mehanizem žariščne možganske okvare ter vrsto in lokalizacijo žilne okvare. Razlika med prehodnim ishemičnim napadom [TIA] in ishemično možgansko kapjo [IMK] zadnja leta ni več tako pomembna, ker so mnogi preventivni ukrepi namenjeni obema]	140	220	730	5.290	7.250	50.000	326.570	334.250	425.000	805.290
2688	Prekinitvena klavdikacija [šepanje]	30	240	700	17.500	35.170	97.500	314.330	327.570	560.000	707.260
2689	Preležanina, dekubitus, razjeda zaradi pritiska pomeni odmrtnje tkiva zaradi pritiska [srbečica, ki se razvije na delu telesa, kjer je koščasta izboklina, ki pritiska na trdno površino]	150	240	650	830	2.500	127.500	255.470	387.500	696.500	825.910
2690	Preležanine	150	850	282.250	292.000	293.010	305.500	434.000	494.220	734.200	823.370
2691	Preobčutljivost	100	570	950	12.850	20.000	37.100	95.790	96.500	225.920	425.370
2692	Preobčutljivost na hrup	150	460	950	5.850	62.500	107.500	217.500	496.600	855.720	915.310
2693	Preobčutljivost na lateks	70	370	950	7.500	82.000	193.930	236.500	487.500	706.210	946.500

©ETDFL.COM 2023 Slo https://zapper-pro.si		1	2	3	4	5	6	7	8	9	10
		[Hz]	[Hz]	[Hz]	[Hz]	[Hz]	[Hz]	[Hz]	[Hz]	[Hz]	[Hz]
2694	Preobčutljivost na lateks	70	370	950	7.500	82.000	193.930	236.500	487.500	706.210	946.500
2695	Preobčutljivost tipa I	100	570	950	12.850	20.000	37.100	95.790	192.500	375.790	926.060
2696	Preobčutljivost tipa III	100	570	950	12.850	20.000	37.100	95.790	321.260	669.710	823.010
2697	Preobčutljivost, atopična	100	570	950	12.850	20.000	37.100	95.790	250.000	475.580	527.000
2698	Preobčutljivost, dihanje	40	550	780	970	5.870	15.750	232.500	492.500	826.070	925.950
2699	Preobčutljivost, takojšnja	100	570	950	12.850	20.000	37.100	95.790	285.400	325.110	813.320
2700	Preobčutljivost, tip I	100	570	950	12.850	20.000	37.100	95.790	192.500	375.790	926.060
2701	Preobčutljivost, tip III	100	570	950	12.850	20.000	37.100	95.790	321.260	669.710	823.010
2702	Presnovne bolezni	60	530	49.930	172.500	287.500	313.980	455.230	607.500	811.520	903.540
2703	Presnovni sindrom X	60	530	49.930	172.500	287.500	313.980	455.230	607.500	811.520	903.540
2704	Presnovni stres	140	680	2.500	60.000	122.530	300.000	496.010	655.200	750.000	912.330

©ETDFL.COM 2023 Slo https://zapper-pro.si		1	2	3	4	5	6	7	8	9	10
		[Hz]	[Hz]	[Hz]	[Hz]	[Hz]	[Hz]	[Hz]	[Hz]	[Hz]	[Hz]
2705	Prionske bolezni [degenerativna bolezen osrednjega živčevja človeka in nekaterih drugih sesalcev, ki jo povzroči kopičenje nenormalnega prionskega proteina v možganih. Bolezni iz te skupine imenujemo tudi prenosljive spongiformne encefalopatije. Kopičenje netopne beljakovine povzroči gobasto degeneracijo možganovine, gliozo [pomnožitev astrocitov] in izgubo nevronov. Včasih lahko agregacije prionskega proteina vidimo kot amiloidne lehe]	40	200	860	2.500	5.870	85.000	96.500	175.870	357.770	452.590
2706	Progerija	60	120	710	39.030	135.550	253.790	316.500	523.110	604.220	625.790
2707	Progerija, odrasla oseba	60	120	710	39.030	135.550	253.790	316.500	523.110	604.220	625.790
2708	Prognatizem	90	230	1.950	8.850	44.160	72.410	125.210	433.500	541.500	621.630
2709	Progresivna intrakranialna okluzivna arteropatija	420	910	17.000	38.000	87.000	96.200	150.000	433.000	592.000	850.000
2710	Progresivna mišična atrofija	180	320	950	7.500	25.750	52.400	425.180	571.000	841.000	932.000
2711	Progresivna supranuklearna oftalmoplegija	70	370	12.740	47.500	97.700	225.750	377.900	519.340	691.270	753.070
2712	Proktokolitis	150	240	650	830	2.500	127.500	120.000	313.360	320.000	615.000
2713	Proktosigmoiditis	30	330	1.220	11.090	62.080	201.510	372.480	417.520	625.300	731.210

©ETDFL.COM 2023 Slo https://zapper-pro.si		1	2	3	4	5	6	7	8	9	10
		[Hz]	[Hz]	[Hz]	[Hz]	[Hz]	[Hz]	[Hz]	[Hz]	[Hz]	[Hz]
2714	Prolaktin, nepravilno izločanje [prolaktin - hormon adenohipofize, ki po porodu spodbudi in vzdržuje izločanje mleka v mlečnih žlezah sin. laktogeni hormon, laktotropni hormon, LTH, luteotropin, luteotropni hormon, mamotropin, PRL]	80	240	920	1.800	2.250	127.500	255.310	693.200	893.500	926.070
2715	Prolaps mitralne zaklopke [Okvara, pri kateri se zaklopka, ki ločuje levi preddvor od levega prekata, ne zapira dovolj dobro]	140	900	5.620	93.500	222.700	425.000	522.550	689.950	752.630	923.700
2716	Prolaps mitralne zaklopke, Barlowov sindrom [najpogostejša nenormalnost srčnih ventilov]	140	900	5.620	93.500	222.700	425.000	522.550	689.950	752.630	923.700
2717	Prosopagnozija [nezmožnost spoznavanja znanih oseb z vidom]	160	1.220	3.720	17.290	63.210	119.420	293.250	403.030	435.000	711.170
2718	Prostata - okužbe / bolečina	180	220	3.520	13.810	7.500	88.500	151.790	285.000	325.790	839.340
2719	Prostata - povečana	180	220	3.520	13.810	7.500	88.500	151.790	285.000	335.790	819.340
2720	Prostata, bolezni	180	220	3.520	13.810	7.500	40.000	275.650	475.680	527.000	667.000
2721	Prostata, rak	180	220	3.520	13.810	57.630	291.140	434.800	608.110	771.420	795.020
2722	Proteinurija [beljakovine v urinu]	830	1.870	5.630	152.300	328.960	424.210	482.130	502.930	553.700	591.420
2723	Protetika	130	570	830	2.250	97.500	325.710	434.140	527.000	667.000	742.000
2724	Proteusov sindrom [izjemno redko, vendar kronično ali dolgoročno stanje. Povzroči zaraščanje kože, kosti, krvnih žil ter maščobnega in vezivnega tkiva]	550	900	290.050	292.000	293.200	375.500	414.000	495.220	730.250	824.300

©ETDFL.COM 2023 Slo https://zapper-pro.si		1	2	3	4	5	6	7	8	9	10
		[Hz]	[Hz]	[Hz]	[Hz]	[Hz]	[Hz]	[Hz]	[Hz]	[Hz]	[Hz]
2725	Protiglomerularna bazalna membrana	170	950	2.500	10.530	125.090	375.170	525.710	650.000	752.630	923.700
2726	Protin [Vnetje sklepov zaradi nabiranja soli sečne kisline]	70	570	730	2.500	50.000	150.000	427.500	695.280	750.000	875.950
2727	Protozojske okužbe [okužbe s praživalmi]	130	570	830	2.250	5.710	32.500	97.500	332.410	372.000	520.000
2728	Prsni koš, bolečina	70	410	700	970	2.750	7.500	15.310	67.500	115.700	356.720
2729	Pršice, okužbe	30	120	930	7.500	132.330	247.520	362.540	596.550	695.610	819.340
2730	Pruritus [srbenje kože]	170	720	1.650	16.850	55.250	127.500	455.870	565.000	752.000	975.310
2731	Pruritus Vulvae [srbečica osramja]	170	720	1.650	16.850	55.250	127.500	455.870	565.000	752.000	975.310
2732	Pseudoexfoliation sindrom [starostna sistemska mikrofibrilopatija]	20	230	850	5.710	55.830	172.500	326.400	663.500	725.310	853.020
2733	Pseudofolliculitis Barbae [vztrajno draženje zaradi britja]	80	520	24.500	30.650	117.300	335.000	536.420	611.000	804.280	941.020
2734	Pseudo-Gaucherjeva bolezen	90	520	710	930	2.560	33.180	215.490	402.530	592.500	725.370
2735	Pseudogout [oblika artritisa, za katero je značilno nenadno boleče otekanje enega ali več sklepov]	70	570	730	2.500	50.000	150.000	427.500	695.280	750.000	875.950

©ETDFL.COM 2023 Slo https://zapper-pro.si		1	2	3	4	5	6	7	8	9	10
		[Hz]	[Hz]	[Hz]	[Hz]	[Hz]	[Hz]	[Hz]	[Hz]	[Hz]	[Hz]
2736	Pseudomonas okužbe	190	230	730	880	5.360	147.250	327.250	480.500	695.810	875.360
2737	Pseudomyxoma peritoneum [patologija, ki je značilna za kopičenje sluzi, ki se sčasoma reorganizira]	160	170	870	2.500	27.500	82.500	85.520	165.000	692.500	825.520
2738	Pseudopelade [počasi napredujoče, kronično stanje, za katero je značilno brazgotinjenje izpadanja las]	60	5.070	95.000	127.670	275.070	455.820	515.160	684.810	712.230	993.410
2739	Pseudoskleroza [degenerativna družinska bolezen ekstrapiramidnega sistema [corpus striatum]]	160	550	950	17.500	93.980	137.200	396.500	575.830	824.370	963.190
2740	Pseudotumor cerebri [stanje možganov, ki povzroča iste simptome kot možganski tumor: glavoboli, težave z vidom, slabost in omotica. Ampak to ni tumor - lažni tumor]	60	230	8.850	45.250	115.300	215.310	437.500	662.500	825.340	917.030
2741	Pseudoxanthoma elasticum [genetska bolezen, ki povzroča mineralizacijo elastičnih vlaken v nekaterih tkivih]	80	520	650	2.500	10.530	35.830	323.350	675.870	727.000	867.000
2742	Psevdo-Hurlerjeva polidistrofija	160	350	950	5.500	27.500	47.500	357.300	478.500	527.000	717.000
2743	Psevdomelij [občutek dodatnega okončine]	30	410	15.190	87.500	122.060	312.330	532.410	655.200	750.000	927.200
2744	Psihotične motnje	160	350	950	5.500	27.800	47.500	350.000	415.700	562.910	742.060
2745	Psihoza, akutna reaktivna [povzroči jo psihična travma ali daljša duševna obremenitev]	160	350	950	5.500	27.800	47.500	350.000	425.310	571.000	859.000
2746	Psihoza, manično-depresivna	160	350	950	5.120	27.150	52.500	127.500	234.250	842.000	937.440

©ETDFL.COM 2023 Slo https://zapper-pro.si		1	2	3	4	5	6	7	8	9	10
		[Hz]	[Hz]	[Hz]	[Hz]	[Hz]	[Hz]	[Hz]	[Hz]	[Hz]	[Hz]
2747	Psihoze [duševno stanje, ki ga povzroča strah, nemir, napetost]	60	490	680	7.100	102.500	231.700	472.500	625.690	705.200	857.200
2748	Psitakoza [kužna bolezen papig, ki se prenaša tudi na človeka; papigovka]	60	5.070	17.400	18.000	32.500	65.560	95.000	305.860	712.230	993.410
2749	PTA pomanjkanje [hemofilija C ki je klinično le delno podobna hemofiliji A in B, ker ni krvavitev v sklepe in mišice [deduje se avtosomsko in ne popolnoma recesivno, pojavlja se pri obeh spolih, nastane zaradi pomanjkanja faktorja XI] sin. deficit faktorja XI, deficit PTA]]	70	240	30.650	78.520	197.250	267.000	321.950	602.210	733.630	925.000
2750	Pterigij [tanko, trikotna tkivna tvorba s poudarjeno žilno risbo, ki raste od notranjega očesnega kota proti centru roženice [pogost je pri ljudeh, ki veliko časa preživijo v sončnem in vetrovnem okolju]]	570	680	870	2.500	5.710	32.500	92.500	322.540	519.340	653.690
2751	Ptičja Gripa	30	500	830	5.710	79.300	192.500	467.500	652.200	802.510	912.560
2752	Ptičje bolezni	30	500	830	5.710	79.300	192.500	467.500	652.200	802.510	912.560
2753	Ptoza veke [povešenost, spuščenoost veke - blefaroptoza-9	150	800	7.500	30.000	67.500	125.000	352.930	563.190	642.910	930.120
2754	PTSD [Posttravmatska stresna motnja]	140	680	2.500	60.000	122.530	300.000	496.010	655.200	750.000	912.330
2755	PTSD [posttravmatska stresna motnja]	140	680	2.500	60.000	122.530	300.000	496.010	655.200	750.000	912.330
2756	Puerperalna okužba [okužba v porodnem kanalu, ki se pojavi v poporodnem obdobju]	100	260	680	7.500	11.020	45.000	325.430	515.700	653.430	750.000

©ETDFL.COM 2023 Slo https://zapper-pro.si		1	2	3	4	5	6	7	8	9	10
		[Hz]	[Hz]	[Hz]	[Hz]	[Hz]	[Hz]	[Hz]	[Hz]	[Hz]	[Hz]
2757	Puerperalne bolezni	100	260	680	7.500	11.020	45.000	325.430	515.700	682.450	755.460
2758	Puppet Children [leta 1965 je Angelman opisal bolezen treh prizadetih, nepovezanih, duševno subnormalnih otrok, ki so imeli presenetljivo podobne nastope, z nenavadnimi sunkoviti gibi, brahikefalijo, štrlečimi jeziki in epizode izzvanega smeha in napadov]	70	240	570	87.500	175.160	307.250	322.060	667.000	742.000	985.670
2759	Purpura [rdečkasto obarvane drobne lise in pike na koži, ki nastanejo zaradi majhnih krvavitev v koži ali podkožju in prosevajo skozi pokožnico]	100	350	52.500	72.000	97.100	225.150	450.000	689.410	712.000	993.410
2760	Purpura hemoragija	20	240	900	9.850	201.750	364.000	423.010	697.300	875.930	979.530
2761	Purpura, netrombocitopenična	20	240	900	9.850	201.750	364.000	423.010	697.300	875.930	979.530
2762	Purpura, Schoenlein-Henoch [[HSP] bolezen, pri kateri pride do vnetja malih krvnih žil [kapilar]]	20	240	900	9.850	201.750	364.000	423.010	697.300	875.930	979.530
2763	Purpura, trombocitopenična	200	7.500	27.500	95.330	375.160	419.340	567.700	642.060	780.310	980.000
2764	Purpura, trombopenična	200	7.500	27.500	95.330	375.160	419.340	567.700	642.060	780.310	980.000
2765	Purpura, trombotična trombocitopenija	200	7.500	27.500	95.330	375.160	419.340	567.700	642.060	780.310	980.000
2766	Pustularna luskavica dlani in podplato	140	200	620	7.500	15.500	41.090	465.690	597.500	722.700	875.930

©ETDFL.COM 2023 Slo https://zapper-pro.si		1	2	3	4	5	6	7	8	9	10
		[Hz]	[Hz]	[Hz]	[Hz]	[Hz]	[Hz]	[Hz]	[Hz]	[Hz]	[Hz]
2767	Pustuloza dlani in podplатов	40	500	600	9.070	73.500	283.500	324.540	635.000	805.310	975.900
2768	Pustuloza dlani in podplатов	40	500	600	9.070	73.500	283.500	325.050	635.000	805.310	975.900
2769	Pyoderma Gangrenosum [redka vnetna kožna bolezen, pri kateri boleče pustule ali vozlički postanejo razjede, ki postopoma rastejo. Bolezen ni nalezljiva]	120	230	830	5.500	12.710	83.930	192.500	475.440	624.370	882.450
2770	Rabbit [Shope] Fibrom [skupek izrojenih celic vezivnega tkiva]	230	1.180	2.260	13.580	308.490	425.080	511.750	608.020	715.830	822.410
2771	Rabdoidni tumor [vrsta karcinoma]	160	570	780	950	8.500	95.640	217.520	491.000	525.000	892.410
2772	Rabdomioliza [povezan z okvaro mišic in motnjami v ledvicah, ki ga lahko povzroči šport]	70	460	650	900	71.220	110.630	321.000	637.090	805.800	972.200
2773	Rabdomiosarkom [maligna novotvorba skeletne mišičnine]	120	250	620	2.500	3.000	315.750	425.280	697.500	869.710	925.280
2774	Rahishiza [prirojeni razcep nevralne cevi]	160	460	950	5.850	62.500	107.500	217.500	496.500	855.720	915.310
2775	Rahitis [bolezen z motnjami v rasti in razvoju kosti zaradi pomanjkanja vitamina D]	190	1.000	2.580	17.500	225.000	323.200	398.400	682.020	759.830	932.410
2776	Rahitis [stanje, ki ima za posledico šibke ali mehke kosti pri otrocih]	190	1.000	2.580	17.500	225.000	323.200	398.400	682.020	759.830	932.410
2777	Rahitis, ledvični [izraz, ki se uporablja za rahitis, kjer primarni vzrok ni pomanjkanje vitamina D, ampak ledvična bolezen, ki vodi do dogodkov, ki povzročajo rahitis ali osteomalacijo]	190	1.000	2.580	17.500	225.000	323.200	398.400	682.020	759.830	932.410

©ETDFL.COM 2023 Slo https://zapper-pro.si		1	2	3	4	5	6	7	8	9	10
		[Hz]	[Hz]	[Hz]	[Hz]	[Hz]	[Hz]	[Hz]	[Hz]	[Hz]	[Hz]
2778	Raillietiniasis, okužba z Raillietina [rod trakulj, ki vključuje parazite helmintov vretenčarjev, večinoma ptic]	120	580	800	5.070	15.000	90.000	375.050	410.250	564.280	824.960
2779	Rak [po dr. Rifeu]	17.220	20.080	21.270	28.160	93.500	221.500	350.000	434.000	739.100	753.070
2780	Rak dojke	20	460	5.120	27.500	85.000	95.750	150.000	434.710	682.450	753.070
2781	Rak endometrija	350	930	12.330	25.230	35.690	87.500	93.500	233.630	434.000	519.340
2782	Rak glave	900	920	32.750	293.700	329.050	415.840	423.460	472.120	512.140	629.900
2783	Rak glave in vratu	900	920	32.750	293.700	329.050	415.840	423.460	472.120	512.140	629.900
2784	Rak sečil [glejte Rak: novotvorbe v sečilih]	140	320	950	5.250	12.710	45.000	97.500	150.000	434.080	985.670
2785	Rak, avrikularni	80	120	850	85.030	119.340	325.250	434.220	691.270	759.830	927.100
2786	Rak, rezidualni	20	30	40	5.030	119.340	350.000	434.330	691.270	759.830	927.100
2787	Rak, testikularni	110	400	12.710	42.500	95.000	210.480	434.750	571.000	837.000	932.000
2788	Rak, tonzilarni	160	350	47.500	269.710	434.760	515.150	684.810	723.000	841.200	997.870

©ETDFL.COM 2023 Slo https://zapper-pro.si		1	2	3	4	5	6	7	8	9	10
		[Hz]	[Hz]	[Hz]	[Hz]	[Hz]	[Hz]	[Hz]	[Hz]	[Hz]	[Hz]
2789	Rak: Adrenokortikalni Rak [Karcinom skorje nadledvične žleze]	60	490	570	2.500	7.500	30.000	225.750	329.530	419.340	561.930
2790	Rak: Akutna Mieloična Levkemija [akutna mieloblastna]	130	570	770	12.270	68.290	135.250	272.720	434.530	733.910	836.420
2791	Rak: Celovit [alternativni sklop], poudarek na levkemiji, limfomu, možganih, sarkomih, krvi, raku kosti	2.750	5.030	15.610	17.500	37.000	95.500	200.000	434.390	739.100	905.310
2792	Rak: Celovita skupina	120	250	700	5.030	15.610	17.500	31.200	95.500	425.580	434.720
2793	Rak: Črevesni	150	230	730	850	5.260	127.250	335.910	487.500	692.490	752.010
2794	Rak: Debelo Črevo	20	30	40	5.030	119.340	350.000	434.330	691.270	759.830	927.100
2795	Rak: Dihalni Trakt	70	120	600	800	2.500	22.500	72.500	434.390	739.100	905.310
2796	Rak: Dojka	20	460	5.120	27.500	85.000	95.750	150.000	434.710	682.450	753.070
2797	Rak: Dr Rife Beam Ray, SMD Light Rak	20	30	40	5.030	119.340	350.000	434.330	691.270	759.830	927.100
2798	Rak: Ekstrahepatični žolčni kanal	30	930	2.120	2.500	15.690	115.900	434.500	540.000	670.000	790.000
2799	Rak: Ekstrakranialni tumor zarodnih celic	140	460	750	840	96.500	355.720	434.150	571.000	839.000	932.000

©ETDFL.COM 2023 Slo https://zapper-pro.si		1	2	3	4	5	6	7	8	9	10
		[Hz]	[Hz]	[Hz]	[Hz]	[Hz]	[Hz]	[Hz]	[Hz]	[Hz]	[Hz]
2800	Rak: Endokrine Žleze	570	830	2.850	32.500	97.500	322.530	434.420	566.410	835.960	978.850
2801	Rak: Endometrij [Maternična sluznica]	400	780	5.290	7.500	37.000	95.500	185.000	434.000	792.000	985.670
2802	Rak: Epitelij Jajčnikov	40	250	650	930	2.500	7.500	96.500	334.250	434.400	792.200
2803	Rak: Ewingov [PNET = primitivni nevroektodermalni tumor]	80	120	850	85.030	119.340	326.150	350.000	691.270	759.830	927.100
2804	Rak: Feokromocitom [Navadno benignen oz. nenevaren tumor sredice nadledvične žleze, ki izloča kateholamine, tj. adrenalin in noradrenalin]	70	550	900	22.500	47.500	434.030	527.000	667.000	752.700	988.900
2805	Rak: Fungoidna mikoza [ni dedna, je oblika T celičnega limfoma, sprva lokalizirana le na koži-takrat jo zdravijo dermatologi s posebnimi obsevanji.Če se razširi na bezgavke ali notranje organe, se slabo odziva na kemoterapijo, ki pa je kljub temu terapija izbora.Kaj je vzrok, ostaja enako kot pri večini lomfomov, neznano]	80	120	850	5.170	22.400	43.300	87.220	97.500	355.720	434.500
2806	Rak: Genitalni [Moški]	50	520	600	950	12.690	125.000	269.710	434.030	571.000	839.000
2807	Rak: Genitalni [Ženske]	80	850	2.500	43.000	97.230	175.000	434.000	791.000	853.000	972.100
2808	Rak: Gestacijski Tumor	50	520	620	940	2.500	127.600	235.370	434.500	792.200	875.470
2809	Rak: Glava in Vrat	900	920	32.750	293.700	329.050	415.840	423.460	472.120	512.140	629.900

©ETDFL.COM 2023 Slo https://zapper-pro.si		1	2	3	4	5	6	7	8	9	10
		[Hz]	[Hz]	[Hz]	[Hz]	[Hz]	[Hz]	[Hz]	[Hz]	[Hz]	[Hz]
2810	Rak: Hipofaringealni Tumor	30	460	17.500	27.500	40.000	85.160	95.000	150.000	210.600	434.170
2811	Rak: Hipofiza	60	500	47.500	150.000	210.500	219.340	321.250	434.500	515.160	688.290
2812	Rak: Jajčniki	170	520	680	830	2.500	127.600	235.370	434.500	792.200	875.470
2813	Rak: Jetrni Rak	70	120	600	800	2.500	22.500	72.500	434.390	739.100	905.310
2814	Rak: Karcinom Otočnih Celic	160	550	850	7.500	20.000	47.500	95.310	210.500	434.950	527.000
2815	Rak: Kosti	20	30	40	5.030	119.340	350.000	434.330	691.270	759.830	927.100
2816	Rak: Koža	110	400	830	5.500	25.000	125.170	225.750	475.190	527.000	662.710
2817	Rak: Koža, Kaposijev sarkom	110	400	830	5.500	25.000	125.170	225.750	475.190	527.000	662.710
2818	Rak: koža, limfociti T-celice	110	400	830	5.500	25.000	125.170	125.000	375.750	434.330	563.190
2819	Rak: Koža, Melanom	350	930	7.500	17.500	52.500	70.000	215.700	325.400	434.000	523.010
2820	Rak: Larinks [Grlo]	110	320	970	2.600	11.090	20.000	57.500	225.000	434.010	565.360

©ETDFL.COM 2023 Slo https://zapper-pro.si		1	2	3	4	5	6	7	8	9	10
		[Hz]	[Hz]	[Hz]	[Hz]	[Hz]	[Hz]	[Hz]	[Hz]	[Hz]	[Hz]
2821	Rak: Ledvične Celice [Ledvice]	100	520	7.500	30.000	225.030	434.150	527.000	662.710	749.000	986.220
2822	Rak: Ledvični Rak	100	520	7.500	30.000	225.030	434.150	527.000	662.710	749.000	986.220
2823	Rak: Levkemija [progressivna proliferacija nenormalnih levkocitov v hemopoetskem tkivu in drugih organih, opredeljena po dominantnem celičnem tipu in času trajanja, ter zvišana koncentracija teh celic v krvi sin. leucaemia, leukaemia]	110	1.490	32.570	102.250	212.500	434.500	672.500	735.340	893.500	930.100
2824	Rak: levkemija, dlakavocelična [kronična levkemija s proliferacijo limfocitov B, ki imajo na površini nitaste, dlakam podobne izrastke citoplazme, s sodobno terapijo ozdravljiva]	70	120	600	800	2.500	22.500	72.500	434.390	739.100	905.310
2825	Rak: levkemija, kronična limfocitna [počasneje potekajoča bolezenska proliferacija limfocitov, zlasti v bezgavkah, vranici in kostnem mozgu, prizadene zlasti starejše ljudi, pogoste so temperature, hujšanje ali sekundarne infekcije, preživetje je od 15 do 20 let sin. leukaemia lymphatica chronica; sin. KLL]	130	570	780	12.270	68.290	135.250	272.720	434.530	733.910	836.420
2826	Rak: levkemija, limfoblastna	50	520	600	930	12.690	125.440	269.710	434.030	571.000	839.000
2827	Rak: levkemija, mielogena	30	870	2.500	17.300	35.150	97.500	434.610	562.000	840.960	985.900
2828	Rak: Limfom	70	120	600	800	2.500	22.500	72.500	434.390	739.100	905.310
2829	Rak: limfom, B-celica	80	570	15.750	52.500	62.500	95.000	250.000	434.370	682.020	753.070
2830	Rak: limfom, maligni	110	520	81.300	135.710	221.500	434.500	570.510	691.510	775.480	971.550

©ETDFL.COM 2023 Slo https://zapper-pro.si		1	2	3	4	5	6	7	8	9	10
		[Hz]	[Hz]	[Hz]	[Hz]	[Hz]	[Hz]	[Hz]	[Hz]	[Hz]	[Hz]
2831	Rak: limfom, ne-Hodgkinov	50	410	620	15.750	87.500	324.650	434.000	655.200	750.000	927.100
2832	Rak: limfom, T-celica	50	410	620	15.750	87.500	325.750	434.000	655.200	750.000	927.100
2833	Rak: limfoplazmaticni	350	930	7.500	17.500	52.500	70.000	215.700	324.300	434.000	523.010
2834	Rak: Maligni mezoteliom	430	930	2.760	17.500	35.670	87.500	236.420	324.200	434.000	519.340
2835	Rak: Maternica	50	520	620	940	2.500	127.600	235.370	434.500	792.200	875.470
2836	Rak: maternica, sarkom	80	120	40.000	85.900	136.420	328.050	357.300	571.000	840.000	937.410
2837	Rak: Maternični Vrat	130	7.500	35.130	67.500	96.500	275.160	434.160	527.000	663.710	752.700
2838	Rak: maternični vrat	130	7.500	35.130	67.500	96.500	275.160	434.160	527.000	663.710	752.700
2839	Rak: Mehki Tkivni Sarkom	150	2.120	20.000	45.150	73.300	96.500	125.000	375.750	434.330	563.190
2840	Rak: Melanom [Skupek izrojenih malignih pigmentnih celic]	350	930	7.500	17.500	52.500	70.000	215.700	325.400	434.000	523.010
2841	Rak: Merklova celica	350	930	12.330	25.240	35.680	87.500	93.500	233.630	434.000	519.340

©ETDFL.COM 2023 Slo https://zapper-pro.si		1	2	3	4	5	6	7	8	9	10
		[Hz]	[Hz]	[Hz]	[Hz]	[Hz]	[Hz]	[Hz]	[Hz]	[Hz]	[Hz]
2842	Rak: metastaze [alternativni sklop] celovito; dojke, pljuča, prostata, črevesje / debelo črevo / danka, jetra, endometrij	130	460	830	12.690	93.500	221.500	434.710	512.330	667.000	753.070
2843	Rak: metastaze [organ]	350	930	12.330	25.230	35.690	87.500	93.500	233.630	434.000	519.340
2844	Rak: metastaze skvamozne [ploščate celice]	50	520	620	940	12.690	125.000	307.700	434.030	571.000	839.000
2845	Rak: mielodisplastični sindrom	130	460	830	12.690	93.500	221.500	434.710	512.330	667.000	753.070
2846	Rak: mieloproliferativne motnje	100	520	7.500	30.000	225.030	434.150	527.000	662.710	749.000	986.220
2847	Rak: Možganski Tumor	20	970	5.690	32.500	175.030	434.170	517.500	683.000	712.420	995.380
2848	Rak: Možganski Tumor, Cerebellarni Astroцитom	2.750	5.030	15.610	17.500	37.000	95.500	350.000	434.390	739.100	905.310
2849	Rak: Možganski Tumor, Cerebralni Astroцитom	2.750	5.030	15.610	17.500	37.000	95.500	350.000	434.390	739.100	905.310
2850	Rak: Možganski Tumor, Ependimom	80	5.750	7.250	50.000	97.500	210.500	434.370	655.200	750.000	927.100
2851	Rak: Možganski Tumor, Gliom Možganskega Debla	40	970	5.690	32.500	175.030	434.170	517.600	683.000	712.420	995.380
2852	Rak: Možganski Tumor, Meduloblastom	160	350	930	35.780	112.500	212.710	434.790	396.500	597.500	751.170

©ETDFL.COM 2023 Slo https://zapper-pro.si		1	2	3	4	5	6	7	8	9	10
		[Hz]	[Hz]	[Hz]	[Hz]	[Hz]	[Hz]	[Hz]	[Hz]	[Hz]	[Hz]
2853	Rak: Možganski tumor, S.P.N. [trdna psevdopapilarna novotvorba] in tumorji epifize	20	30	40	5.030	119.340	350.000	434.330	691.270	759.830	927.100
2854	Rak: Možganski tumor, vidna pot in hipotalamični gliom	20	30	40	5.030	119.340	350.000	434.330	691.270	759.830	927.100
2855	Rak: Multipli Mielom	100	500	680	830	190.890	312.600	452.500	687.500	795.690	892.500
2856	Rak: nazofaringealni [maligna tvorba v tkivih nazofarinksa. Patologija se lahko razvije pri ljudeh katere koli starosti in spola, vendar so kljub temu predpogojni dejavniki moški spol in starost nad 50 let]	570	900	15.750	62.500	95.000	250.000	434.000	525.000	682.020	753.070
2857	Rak: Neoplazma Plazemskih Celic	570	900	15.750	62.500	95.000	250.000	434.000	525.000	682.020	753.070
2858	Rak: Nevroblastom	60	350	620	970	12.500	27.500	142.500	434.870	623.010	815.580
2859	Rak: Nizko Maligni Potencialni Tumor Jajčnikov	170	520	680	830	2.500	127.600	204.350	235.370	434.590	792.200
2860	Rak: novotvorbe živčnega sistema	170	220	930	2.750	27.500	132.500	255.580	434.850	724.940	825.870
2861	Rak: Obščitnica	70	550	900	22.500	47.500	434.030	527.000	667.000	752.700	988.900
2862	Rak: Oko	70	2.120	5.690	20.000	93.500	175.750	434.500	527.000	667.000	873.290
2863	Rak: Orofaringealni Rak	50	410	600	950	5.780	30.000	57.500	97.500	434.870	675.960

©ETDFL.COM 2023 Slo https://zapper-pro.si		1	2	3	4	5	6	7	8	9	10
		[Hz]	[Hz]	[Hz]	[Hz]	[Hz]	[Hz]	[Hz]	[Hz]	[Hz]	[Hz]
2864	Rak: Otorinolaringološki Rak	70	320	620	850	5.000	22.500	60.000	352.930	434.530	563.190
2865	Rak: Paranasalni Sinusni Rak in Rak Nosne Votline	70	550	900	22.500	47.500	434.030	527.000	667.000	752.700	988.900
2866	Rak: Penis	70	550	900	22.500	47.500	434.030	527.000	667.000	752.700	988.900
2867	Rak: Pljučni, Drobnocelični	70	120	600	800	2.500	22.500	72.500	434.390	739.100	905.310
2868	Rak: Pljučni, Nedrobnocelični	70	120	600	800	2.500	22.500	72.500	434.390	739.100	905.310
2869	Rak: Požiralnik	50	520	600	930	12.690	125.000	265.710	434.030	571.000	839.000
2870	Rak: Prebavila	150	230	730	850	5.260	127.250	335.910	487.500	692.490	752.010
2871	Rak: Prebavni Sistem	17.220	20.080	21.270	28.160	93.500	221.500	350.000	434.000	739.100	753.070
2872	Rak: Preostanek	20	30	40	5.030	119.340	350.000	434.330	691.270	759.830	927.100
2873	Rak: Prostata	180	220	3.520	13.810	57.630	291.140	434.800	608.110	771.420	795.020
2874	Rak: Rabdomiosarkom [Redek maligni tumor, ki se pojavlja pri otrocih]	40	550	780	50.000	97.500	229.320	329.570	519.680	684.810	712.000

©ETDFL.COM 2023 Slo https://zapper-pro.si		1	2	3	4	5	6	7	8	9	10
		[Hz]	[Hz]	[Hz]	[Hz]	[Hz]	[Hz]	[Hz]	[Hz]	[Hz]	[Hz]
2875	Rak: Rak Mehurja	130	350	47.500	159.300	352.930	475.150	527.000	662.710	742.000	988.900
2876	Rak: Rektalni [Danka]	180	250	5.710	18.500	41.500	126.510	434.400	472.000	538.100	614.010
2877	Rak: sarkom splošno - Resonant Light alternativni set 1	130	570	750	12.270	68.290	135.250	272.720	434.530	733.910	836.420
2878	Rak: sarkom splošno - Resonant Light alternativni set 2	100	550	730	870	67.200	172.850	230.000	434.200	535.230	608.210
2879	Rak: sečni mehur	140	320	950	5.250	12.710	45.000	97.500	150.000	434.080	985.670
2880	Rak: sečnica [sečil]	140	320	950	5.250	12.710	45.000	97.500	150.000	434.080	985.670
2881	Rak: Sezaryjev sindrom	50	410	620	15.750	87.500	325.750	434.000	655.200	750.000	927.100
2882	Rak: Skvamoznocelični karcinom [Vrsta kožnega raka]	50	520	620	940	12.690	125.000	307.700	434.030	571.000	839.000
2883	Rak: Specifičen za dojke	20	460	5.120	27.500	85.000	95.750	150.000	434.710	682.450	753.070
2884	Rak: Splošno	60	230	730	32.500	90.000	175.000	321.730	653.690	753.070	922.530
2885	Rak: Ščitnica	180	490	750	950	2.500	7.500	112.360	325.950	434.290	534.250

©ETDFL.COM 2023 Slo https://zapper-pro.si		1	2	3	4	5	6	7	8	9	10
		[Hz]	[Hz]	[Hz]	[Hz]	[Hz]	[Hz]	[Hz]	[Hz]	[Hz]	[Hz]
2886	Rak: Tanko Črevesje	300	2.120	2.330	17.500	45.750	375.170	434.000	527.000	662.710	723.010
2887	Rak: Testisi	110	400	12.710	42.500	95.000	210.480	434.750	571.000	837.000	932.000
2888	Rak: Timus	50	520	600	930	12.630	125.000	269.710	434.030	571.000	839.000
2889	Rak: Tonzil [onkološka tvorba limfoidnega tkiva, ki ščiti telo pred penetracijo virusov in bakterij]	160	350	47.500	269.710	434.760	515.150	684.810	723.000	841.200	997.870
2890	Rak: Torakalni	150	2.120	20.000	45.150	73.300	96.500	125.000	375.750	434.330	563.190
2891	Rak: Trebušna Slinavka, Eksokrine in Otočne Celice	70	570	23.100	50.000	375.180	434.500	527.000	667.000	753.230	986.220
2892	Rak: trofoblastni	20	370	22.500	52.500	90.000	275.000	275.160	310.250	425.110	838.000
2893	Rak: Uho	20	460	5.120	27.900	85.000	95.750	150.000	434.710	682.450	753.070
2894	Rak: Urološke novotvorbe	140	320	950	5.250	12.710	45.000	97.500	150.000	434.080	985.670
2895	Rak: Usta	150	230	680	860	72.570	137.570	434.250	537.500	822.590	921.050
2896	Rak: Ustni Rak	150	230	680	860	72.570	137.570	434.250	537.500	822.590	921.050

©ETDFL.COM 2023 Slo https://zapper-pro.si		1	2	3	4	5	6	7	8	9	10
		[Hz]	[Hz]	[Hz]	[Hz]	[Hz]	[Hz]	[Hz]	[Hz]	[Hz]	[Hz]
2897	Rak: Ustnice in Ustna Votlina	150	230	680	860	72.570	137.570	434.250	537.500	822.590	921.050
2898	Rak: Vaginalni	30	2.750	7.500	17.500	96.500	358.570	434.820	518.920	683.000	712.230
2899	Rak: Vulva [raka vulva sproža virus HPV]	170	930	5.120	17.600	35.750	73.300	434.250	492.220	830.000	939.000
2900	Rak: Wilmsov tumor [izmed vseh tumorjev je najpogostejši nefroblastom, t. i. Wilmsov tumor, ki se na eni ledvici pojavi pri 72 % bolnikov, z lokalnimi ali oddaljenimi zasevki pri 10 % bolnikov, na obeh ledvicah pa pri 7 % bolnikov]	30	460	750	850	2.500	7.500	96.500	328.850	434.930	451.170
2901	Rak: Zarodne Celice	50	520	600	930	12.690	125.000	263.710	434.030	571.000	839.000
2902	Rak: Zarodne Celice Jajčnikov	80	570	15.750	52.500	62.500	95.000	434.400	525.000	682.020	792.200
2903	Rak: Želodec	150	230	730	850	5.260	127.250	335.910	487.500	692.490	752.010
2904	Rak: Želodec	150	2.120	20.000	45.150	73.300	96.500	125.000	375.750	434.330	563.190
2905	Rak: Žleza Slinavka	120	270	9.330	34.210	205.690	317.250	434.500	692.500	776.950	838.250
2906	Rak: Žolčnik	50	520	600	930	12.690	125.000	260.710	301.000	434.030	812.200
2907	Ramena, poškodbe	240	920	1.770	18.320	28.230	32.120	48.900	54.300	109.730	328.500

©ETDFL.COM 2023 Slo https://zapper-pro.si		1	2	3	4	5	6	7	8	9	10
		[Hz]	[Hz]	[Hz]	[Hz]	[Hz]	[Hz]	[Hz]	[Hz]	[Hz]	[Hz]
2908	Ramsay Hunt sindrom, avrikularni [redka nevrološka motnja, za katero je značilna paraliza obraznega živca [paraliza obraza] in izpuščaji, ki prizadene uho ali usta]	70	180	1.650	7.930	102.530	165.500	320.530	693.500	875.310	915.930
2909	Rane in poškodbe	240	920	1.770	18.320	28.230	32.120	48.900	54.300	109.730	328.500
2910	Ranula [retencijska cista na ustnem dnu [ki nastane zaradi obstrukcije izvodil podčeljustnih oziroma podjezičnih žlez slinavk]]	120	460	1.560	5.950	17.500	127.500	321.750	465.750	696.500	819.340
2911	Rasmussenov sindrom [Gre za redko avtoimunsko bolezen, kjer odmirajo možganske celice enega dela možganov]	250	500	2.750	65.350	105.310	328.210	357.000	405.150	424.650	575.200
2912	Raynaudova bolezen	570	780	900	5.250	7.000	115.710	255.830	485.430	691.500	825.000
2913	Razjeda dekubitusa [znana tudi kot ulkus pritiska, bolečina v pritisku ali vdolbina v postelji. Je odprta rana na koži]	1.060	200	5.790	7.810	12.330	23.000	255.470	387.500	696.500	825.910
2914	Razjeda, [želodec]	150	240	650	830	2.500	127.500	255.470	387.500	696.500	825.910
2915	Razjeda, marginalna, peptična [bolezen zgornjega dela prebavne cevi, predvsem v steni želodca ali dvanajstnika]	150	240	650	830	2.500	127.500	255.470	387.500	696.500	825.910
2916	Razjeda, rodens, eozinofilne granule [posledica alergijske reakcije]	50	350	680	830	2.500	93.500	127.500	682.450	752.630	910.250
2917	Razjeda, roženica	70	320	950	7.500	84.000	193.930	237.500	487.500	706.210	946.500
2918	Razjeda, splošno	150	240	650	830	2.500	127.500	255.470	387.500	696.500	825.910

©ETDFL.COM 2023 Slo https://zapper-pro.si		1	2	3	4	5	6	7	8	9	10
		[Hz]	[Hz]	[Hz]	[Hz]	[Hz]	[Hz]	[Hz]	[Hz]	[Hz]	[Hz]
2919	Razstrupljanje, radiacijsko	60	330	900	85.750	150.000	223.700	225.000	454.500	515.170	687.620
2920	Rdečke [nalezljiva virusna bolezen, ki jo povzroča virus rdečk predvsem pri otrocih in mladostnikih, z vročino, makulopapuloznim izpuščajem in povečanimi bezgavkami [pri transplacentarni okužbi v prvih treh mesecih nosečnosti nastanejo različne okvare ploda]]	130	520	620	9.000	13.610	155.870	362.520	453.030	775.910	925.580
2921	Rdečke [nalezljiva virusna bolezen, ki jo povzroča virus rdečk predvsem pri otrocih in mladostnikih, z vročino, makulopapuloznim izpuščajem in povečanimi bezgavkami [pri transplacentarni okužbi v prvih treh mesecih nosečnosti nastanejo različne okvare ploda]]	190	600	1.220	17.250	63.210	119.420	287.210	403.030	435.000	711.170
2922	Reaven sindrom X ["sindrom inzulinske odpornosti" je močan napovednik koronarne srčne bolezni zaradi povišane ravni "slabega" holesterola]	170	250	20.000	125.160	377.910	414.170	515.170	683.000	712.000	993.410
2923	Refetoffov sindrom [Odpornost na ščitnični hormon je redek sindrom, pri katerem so ravni ščitničnega hormona povišane, vendar raven ščitničnega stimulirajočega hormona [TSH] ni zmanjšana [ali ni popolnoma zavirana, kot bi pričakovali]]	100	220	32.500	52.500	150.000	175.110	479.930	667.000	789.000	987.230
2924	Refleksna simpatična distrofija [kronični regionalni bolečinski sindrom, ki ga označuje bolečina, oteklina in nenormalno delovanje simpatičnega živčevja na roki oziroma prizadeti okončini]	440	930	17.000	33.000	87.000	96.200	150.000	434.000	592.000	850.000
2925	Refluks, vesikureteralni [stanje, v katerem se urin pretaka nazaj iz vašega mehurja v uretre in v ledvice, kar lahko povzroči okužbo]	70	120	900	20.000	40.000	134.250	357.770	510.250	752.600	923.700
2926	Refrakcijske motnje [Kratkovidnost ali miopija, daljnovidnost ali hiperopija, starovidnost ali starostna slabovidnost in astigmatizem]	150	180	800	5.500	33.200	172.300	471.200	557.820	603.440	921.880
2927	Refsumova bolezen [kopičenjaefitanske kisline]	480	930	17.000	38.000	87.000	96.200	150.000	433.000	592.000	850.000

©ETDFL.COM 2023 Slo https://zapper-pro.si		1	2	3	4	5	6	7	8	9	10
		[Hz]	[Hz]	[Hz]	[Hz]	[Hz]	[Hz]	[Hz]	[Hz]	[Hz]	[Hz]
2928	Regurgitacija želodca [nehoteno vračanje želodčne vsebine v grlo ali usta]	40	410	2.620	4.900	9.230	23.540	87.530	442.060	535.350	634.430
2929	Reinkejev edem [oteklina glasilk, zaradi katere postane glas hripav]	190	15.000	33.000	97.500	157.700	332.410	426.900	571.000	836.000	932.000
2930	Rekonstruktivni kirurški posegi	150	1.370	16.750	81.930	118.850	131.500	237.500	415.700	725.000	825.950
2931	Rekonstruktivni kirurški posegi, kozmetika	70	500	970	9.000	11.090	131.500	237.500	415.700	725.000	825.950
2932	Rektalni tumorji	180	250	5.710	18.500	41.500	126.510	434.400	526.070	669.710	819.340
2933	Rektokolitis [vnetje danke in debelega črevesa]	150	550	850	7.460	12.500	40.000	120.000	313.360	320.000	615.000
2934	Rektokolitis, hemoragični	150	550	850	7.460	12.500	40.000	120.000	313.360	320.000	615.000
2935	Rektokolitis, ulcerozni	150	240	650	830	2.500	127.500	120.000	313.360	320.000	615.000
2936	Rektosigmoiditis [vnetje distalnega kolona, to je rektuma in sigmoidnega debelega črevesa]	150	240	650	830	2.500	127.500	120.000	313.360	320.000	615.000
2937	Rektum, bolezni	110	250	5.710	18.500	41.500	126.510	431.330	501.200	653.800	825.610
2938	Rektum, prolaps	60	230	730	870	105.720	237.250	432.500	526.070	669.710	819.340

©ETDFL.COM 2023 Slo https://zapper-pro.si		1	2	3	4	5	6	7	8	9	10
		[Hz]	[Hz]	[Hz]	[Hz]	[Hz]	[Hz]	[Hz]	[Hz]	[Hz]	[Hz]
2939	Reoviridae [družina srednjevelikih ikozaedričnih virusov s segmentirano dvoverižno RNA in dvoslojno kapsido, ki vsebuje rodove Orthoreovirus, Orbivirus, Rotavirus in Coltivirus]	550	610	780	970	5.870	57.050	152.030	525.000	601.270	781.090
2940	Reproduktivne motnje, moške [splošno]	220	1.820	3.290	9.030	34.710	108.330	288.320	355.720	407.330	629.080
2941	Reptilska, plazilska bolezen	110	380	650	970	3.500	13.450	20.000	140.000	523.240	608.110
2942	Retikulohistiocitóm [solitaren ali multipli granulom iz histiocitov, ki vsebujejo glikolipide, in celic velikank]	110	550	730	840	67.200	172.850	230.000	434.500	675.960	875.260
2943	Retikulolimfosarkom [glej rak, limfom]	50	410	620	15.750	87.500	324.650	434.000	655.200	750.000	927.100
2944	Retinitis, pigmentozni [progresivna atrofija nevroepitelija zaradi migracije pigmentnih zrnec iz okvarjenega pigmentnega epitelija v notranji sloj mrežnice sin. retinitis pigmentosa]	150	180	800	5.500	33.200	172.300	471.200	557.820	603.440	921.880
2945	Retinoblastom [malignom otrok, ki izvira iz mrežničnih embrionalnih celic pri mutaciji ali kromosomski deleciji, ki prizadene oba alela gena RB1 [sodi med primarne nevroektodermalne tumorje]]	70	2.120	5.690	20.000	93.500	175.750	434.500	527.000	667.000	873.290
2946	Retinopatija nedonošenčkov [nevetna bolezen mrežnice]	70	500	630	7.400	17.500	127.500	335.230	565.750	725.950	919.340
2947	Retinoza [Za bolezen je značilna dvostranska makulopatija v kombinaciji s periferno retinozo pri 50% bolnikov. Pomanjkljivost Mullerjevih celic povzroča delitev sloja živčnih vlaken in preostalo senzorično mrežnico.]	80	460	1.560	7.500	217.500	327.500	347.950	665.750	796.500	834.250
2948	Retinoza, degenerativna [Za bolezen je značilna dvostranska makulopatija v kombinaciji s periferno retinozo pri 50% bolnikov. Pomanjkljivost Mullerjevih celic povzroča delitev sloja živčnih vlaken in preostalo senzorično mrežnico.]	70	500	780	7.500	17.500	127.200	335.290	565.750	725.950	919.340

©ETDFL.COM 2023 Slo https://zapper-pro.si		1	2	3	4	5	6	7	8	9	10
		[Hz]	[Hz]	[Hz]	[Hz]	[Hz]	[Hz]	[Hz]	[Hz]	[Hz]	[Hz]
2949	Retinoza, Juvenilna, X-vezana [X-vezana kongenitalna retinoza je posledica genske nagnjenosti in je povezana s težavami kromosoma X X. Zaradi te okoliščine je ta oblika retinoschisis je značilen samo za moško populacijo]	70	500	830	7.100	17.500	127.500	335.290	525.150	705.220	813.660
2950	Retrobulbarni nevritis [vnetje vidnega živca v predelu za zrkлом]	70	570	600	11.090	75.290	137.500	375.520	456.500	517.500	687.620
2951	Retrofaringealni absces [Ognojek za žrelom]	40	570	620	910	7.500	295.560	487.500	605.720	723.820	935.420
2952	Retrolentalna fibroplazija [fibroplazija za očesno lečo, odstop mrežnice in zastoj rasti očes pri nedonošenčkih, ki so bili dalj časa zdravljeni z visoko koncentracijo kisika v vdihanem zraku]	160	570	850	950	8.500	95.690	217.520	491.000	525.000	892.410
2953	Retroperitonealna fibroza, Fibroza ledvic [vnetni proces, pri katerem se razširijo vezna tkiva trebušne votline, kar povzroča brazgotinjenje v različnih notranjih organih]	50	230	950	13.390	121.590	285.430	325.510	472.500	612.500	930.000
2954	Rettov sindrom [razvojnonevrološka in ne nevrodegenerativna motnja, kar potrjujejo značilen klinični potek bolezni ter anatomske in nevroradiološke ugotovitve. Značilen je upad psihomotoričnega razvoja z izgubo smiselne uporabe rok, hoje in govorne komunikacije ter pojav epileptičnih napadov, motenj dihanja v budnosti in stereotipnih gibov rok]	40	120	950	13.390	13.930	50.000	165.800	493.200	722.800	905.310
2955	Revmatična bolezen	170	230	620	9.970	167.110	325.500	422.500	650.000	875.950	919.340
2956	Revmatična mrzlica	170	230	620	9.970	167.110	325.500	422.500	591.000	710.500	835.280
2957	Revmatična polimialgija [Sodi med avtoimunska obolenja, kjer imunski sistem napade telesu lastna tkiva, v tem primeru mišice]	50	260	570	2.500	13.390	85.340	157.500	525.830	757.770	975.340
2958	Revmatizem	50	900	9.000	11.090	55.330	225.470	398.400	425.710	522.530	642.910

©ETDFL.COM 2023 Slo https://zapper-pro.si		1	2	3	4	5	6	7	8	9	10
		[Hz]	[Hz]	[Hz]	[Hz]	[Hz]	[Hz]	[Hz]	[Hz]	[Hz]	[Hz]
2959	Revmatizem, artritis in osteoporoza	50	900	9.000	11.090	55.330	225.470	398.400	425.710	522.530	642.910
2960	Revmatizem, mišični	50	900	9.000	11.090	55.330	225.470	398.400	425.710	522.530	642.910
2961	Revmatizem, periartikularni	50	900	9.000	11.090	55.330	225.470	398.400	425.710	522.530	642.910
2962	Revmatizem, sklepni, akutni	50	900	9.000	11.090	55.330	225.470	398.400	425.710	522.530	642.910
2963	Revmatoidna purpura	50	900	9.000	11.090	55.330	68.500	232.500	551.100	779.230	839.430
2964	Revmatoidni artritis	50	900	9.000	11.090	55.330	225.470	398.400	425.710	522.530	642.910
2965	Revmatoidni spondilitis	50	900	9.000	11.090	55.330	68.500	232.500	551.100	779.230	839.430
2966	Reyejev sindrom [redka motnja, ki povzroči poškodbe možganov in jeter]	70	340	460	620	2.750	132.240	265.000	533.630	657.770	834.250
2967	Rickettsia, okužbe [Rickettsia rickettsii je bakterija iz razreda Alphaproteobacteria heterogenega rodu Rij, ki je skupina prednikov, ki izvira iz mitohondrijev]	150	190	900	55.750	322.060	477.500	527.000	662.710	742.000	988.900
2968	Rinitis [nahod]	40	480	780	7.500	118.000	215.430	362.510	422.060	608.410	751.200
2969	Rinoklekeroma [kronično vnetje sluznice zgornjih dihal z nastankom granulomov]	160	550	990	5.710	13.930	137.500	263.000	497.500	626.070	822.530

©ETDFL.COM 2023 Slo https://zapper-pro.si		1	2	3	4	5	6	7	8	9	10
		[Hz]	[Hz]	[Hz]	[Hz]	[Hz]	[Hz]	[Hz]	[Hz]	[Hz]	[Hz]
2970	Rizomelni pseudopoliarthritis [vnetna motnja, ki povzroča bolečine v mišicah in okorelost, običajno v nadlakti, vratu, zadnjici in stegnih]	200	250	650	2.500	3.000	25.500	96.500	326.160	534.250	651.300
2971	Robinov sindrom [zaporedje Pierre Robin, je motnja genetskega izvora, ki je uvrščena med kraniofacijalne sindrome ali patologije]	120	570	950	5.580	20.000	145.790	263.000	393.500	734.540	919.340
2972	Rog, sprednji, bolezen [Razpad sprednjega roga notranjega meniskusa je travma kolenskega sklepa, ki jo povzroči poškodba hrustanca, ki se nahaja med stegnom in golenico]	190	320	940	5.510	32.450	47.510	162.210	215.700	397.700	475.870
2973	Rohalimeja, Okužbe z rohalimejo [rod bakterij, ki so podobne bakterijam rodu Rickéttia po obliki, po barvanju in po odvisnosti od členonožcev in vretenčarjev za preživetje v naravi. Razlikujejo pa se od roda Rickéttia po tem, da živijo v artropodnem gostitelju v zunajceličnem okolju in da jih je mogoče gojiti na brezceličnih gojiščih. Tipska vrsta je R. quintána [prej Rickettsia quintana], ki povzroča rogovsko mrzlico ali "febris wolhynica". Primarni gostitelj je človek, prenašalka pa človeška uš.]	150	190	900	55.750	322.060	477.500	527.000	662.710	742.000	988.900
2974	Roke, poškodbe	180	900	5.500	13.930	55.160	250.000	425.090	571.000	827.000	932.000
2975	Romano-Wardov sindrom [najpogostejša oblika prirojenega sindroma dolgega QT [LQTS], genetske bolezni srca, ki vplivajo na električne lastnosti celic srčne mišice]	80	240	690	900	2.500	27.500	55.910	119.340	393.500	536.420
2976	Rombergova bolezen, hémiatrofija obraza [progresivna atrofija polovice obraza]	80	320	610	2.270	44.250	115.710	255.550	485.000	697.500	856.720
2977	Rosai-Dorfmanova bolezen [motnja dodatnih imunskih celic]	30	500	850	7.500	8.000	27.500	95.000	95.690	125.690	320.900
2978	Rosenthalov sindrom [redka nevrološka motnja, za katero so značilni ponavljajoči se izbruhi obrazne paralize in edema]	90	320	950	3.110	25.000	45.000	95.000	100.500	215.790	414.000

©ETDFL.COM 2023 Slo https://zapper-pro.si		1	2	3	4	5	6	7	8	9	10
		[Hz]	[Hz]	[Hz]	[Hz]	[Hz]	[Hz]	[Hz]	[Hz]	[Hz]	[Hz]
2979	Roseola Infantum, šesta bolezen [virusna bolezen, ki povzroča visoko vročino, suh kašelj, bolečine v ušesu in otekle žleze na vratu]	50	370	900	2.500	3.000	73.300	95.750	175.000	269.350	355.080
2980	Ross River, okužbe z virusom Ross River [najpogosteje prijavljena bolezen, ki jo prenaša komarji v Avstraliji]	40	70	150	550	2.230	4.210	13.980	90.510	350.000	432.140
2981	Rotacijski nistagmus [kompleksna oblika bolezn, ko oči povzročajo sinhrono nenamerno nihanje okoli anteroposteriornih osi. Patologija se razvije kot posledica poškodbe repnega dela možganskega stebra.]	50	120	870	870	27.500	62.710	145.470	263.000	392.500	591.000
2982	Rotavirus	180	320	950	7.500	25.750	52.500	425.140	570.000	841.000	932.000
2983	Rotorjev sindrom, Rotorski sindrom [stanje, za katerega so značilne povečane ravni bilirubina v telesu. Bilirubin je rumenkast pigment, ki se pojavi, ko se rdeče krvne celice uničijo]	150	180	800	5.500	33.200	172.300	471.200	557.850	603.440	921.880
2984	Roussy-Levyjev sindrom	100	260	680	7.500	11.010	45.000	325.430	515.700	682.450	755.420
2985	Royerjev sindrom	150	180	800	5.500	33.200	172.300	471.200	557.850	603.440	921.880
2986	Rozacea [bolezen kože obraza z rdečino, papulami in gnojnimi mehurčki ter razširjenimi kapilarami, ki se pojavlja v odraslem obdobju in zlasti v klimakteriju]	80	120	850	5.130	20.000	40.000	85.000	97.500	355.720	434.500
2987	Roženica, bolezen	70	320	950	7.500	84.000	193.930	237.500	487.500	706.210	946.500
2988	Roženica, dedna distrofija	70	320	950	7.500	84.000	193.930	237.500	487.500	706.210	946.500
2989	Roženica, edem	70	320	950	7.500	84.000	193.930	237.500	487.500	706.210	946.500

©ETDFL.COM 2023 Slo https://zapper-pro.si		1	2	3	4	5	6	7	8	9	10
		[Hz]	[Hz]	[Hz]	[Hz]	[Hz]	[Hz]	[Hz]	[Hz]	[Hz]	[Hz]
2990	Roženica, razjeda	70	320	950	7.500	84.000	519.340	682.450	711.210	850.830	922.530
2991	RSH sindrom	30	180	930	940	7.500	13.520	95.000	322.590	454.370	517.500
2992	Rubinstein-Taybijev sindrom	180	410	5.670	10.090	22.120	98.180	122.310	224.070	355.900	451.110
2993	Runtova bolezen	80	350	5.500	35.190	72.500	93.500	387.450	525.000	655.200	754.190
2994	Russell-Silverov sindrom [motnja, prisotna ob rojstvu, ki vključuje slabo rast]	150	230	650	930	7.500	11.090	52.500	172.510	383.500	516.510
2995	Saethre-Chatzenov sindrom [akrocefalosindaktilija tipa III, je redka prirojena motnja, povezana s kraniosinostozo [prezgodnje zaprtje enega ali več šivov med kostmi lobanje]]	70	150	3.500	67.110	81.500	109.500	112.020	384.070	471.000	551.000
2996	Sakroiliakalna disfunkcija sklepov [posledica poškodbe, poroda, zatrditve ledvene hrbtenice ali pa se pojavi v sklopu vnetnega dogajanja]	60	260	750	2.250	7.500	52.500	320.550	371.050	373.010	687.620
2997	Sakularna anevrizma	80	240	570	7.500	10.720	36.210	142.500	321.000	415.400	775.680
2998	Salaamovi napadi [epileptični napad, nenaden nagib telesa naprej, včasih tako močan, da se glava dotakne nog, roke hitijo naprej]	150	250	8.620	17.220	82.500	115.870	325.000	491.580	673.350	874.540
2999	Salmonela, okužba	40	70	520	680	800	2.750	5.000	15.360	325.540	533.630
3000	Salmonella enteriditis, črevesna okužba	40	70	520	680	800	2.750	351.200	532.410	613.320	709.800

©ETDFL.COM 2023 Slo https://zapper-pro.si		1	2	3	4	5	6	7	8	9	10
		[Hz]	[Hz]	[Hz]	[Hz]	[Hz]	[Hz]	[Hz]	[Hz]	[Hz]	[Hz]
3001	Salmonella paratyphi [okužba]	40	70	520	680	800	2.750	325.780	519.340	691.270	754.190
3002	Salmoneloza	40	70	520	680	800	2.750	297.500	425.950	675.310	827.000
3003	Salpingitis [vnetje jajcevoda, vnetje ušesne troblje]	180	570	1.850	17.200	329.220	353.220	387.270	309.520	575.280	724.370
3004	Samterjev sindrom	70	360	920	5.120	13.920	139.300	303.500	473.320	526.770	600.380
3005	Sandhoffova bolezen	40	2.070	5.520	9.120	10.380	22.730	59.330	95.360	125.540	233.690
3006	Sanfilippov sindrom	80	1.350	17.500	125.300	145.000	223.060	307.830	404.630	522.320	636.550
3007	Santavuori-Haltia, bolezen [infantilna nevronska ceroidna lipofuscinoza [INCL] je redka, a ena najsmrtonosnejših dednih neurodegenerativnih motenj shranjevanja lizosoma v otroštvu.]	170	550	950	75.000	125.280	237.500	362.500	597.500	775.950	915.700
3008	SAPHO sindrom	30	250	2.780	37.930	115.710	237.500	495.000	734.250	852.560	915.350
3009	Sapnik, cista	160	230	12.850	55.750	125.000	210.400	479.930	593.200	761.850	987.230
3010	Sapnik, stenoza	180	220	55.000	62.500	132.410	210.500	475.150	527.000	667.000	749.000
3011	Sarkoidoza	120	550	940	5.150	13.980	137.500	362.500	697.500	775.000	922.530

©ETDFL.COM 2023 Slo https://zapper-pro.si		1	2	3	4	5	6	7	8	9	10
		[Hz]	[Hz]	[Hz]	[Hz]	[Hz]	[Hz]	[Hz]	[Hz]	[Hz]	[Hz]
3012	Sarkoidoza, pljučna	120	550	940	5.150	13.980	137.500	362.500	697.500	775.000	922.530
3013	Sarkom	150	2.120	20.000	45.150	47.500	96.500	125.000	375.750	434.330	563.190
3014	Sarkom, cerebelarni, obkroženi arahnoidni	70	520	6.820	7.570	47.500	96.500	125.000	375.750	434.330	563.190
3015	Sarkom, epitelioid	150	900	5.580	30.000	47.500	96.500	125.000	375.750	434.330	563.190
3016	Sarkom, Ewingov	70	500	37.500	75.560	47.500	96.500	125.000	375.750	434.330	563.190
3017	Sarkom, germinoblastični [glej rak: LIMFOM]	80	350	37.500	115.700	47.500	96.500	125.000	375.750	434.330	563.190
3018	Sarkom, mehko tkivo	140	220	720	2.580	47.500	96.500	125.000	375.750	434.330	563.190
3019	Sarkom, osteogeni	140	220	720	2.580	47.500	96.500	125.000	375.750	434.330	563.190
3020	Sarkom, splošno	140	220	720	2.580	47.500	96.500	125.000	375.750	434.330	563.190
3021	Sarkom, vretenaste celice	50	520	600	940	12.690	125.000	269.710	434.030	571.000	839.000
3022	Sarkom, živec	150	2.120	20.000	45.150	47.500	96.500	125.000	375.750	434.330	563.190

©ETDFL.COM 2023 Slo https://zapper-pro.si		1	2	3	4	5	6	7	8	9	10
		[Hz]	[Hz]	[Hz]	[Hz]	[Hz]	[Hz]	[Hz]	[Hz]	[Hz]	[Hz]
3023	SARS [preventivno] [COV-1]	50	200	33.400	72.540	305.370	443.220	507.000	621.730	735.000	900.400
3024	Scalenus Anticusov sindrom	40	240	730	7.900	67.220	127.500	317.500	665.520	831.330	913.500
3025	Schambergova bolezen	130	220	720	2.560	193.110	247.590	385.270	521.680	657.300	729.340
3026	Schaumannova bolezen	60	520	15.170	42.700	125.710	376.290	514.340	682.450	759.830	918.500
3027	Scheiejev sindrom	240	700	5.500	7.500	10.890	142.500	372.500	490.000	825.270	919.340
3028	Scheuermannova bolezen	20	400	900	20.000	55.000	92.500	222.700	474.110	527.000	987.230
3029	Schilder-Addisonov kompleks	160	190	750	5.160	30.000	229.320	323.400	564.280	714.820	978.050
3030	Schilderjeva bolezen	160	190	750	5.160	30.000	229.320	323.400	564.280	714.820	978.050
3031	Schmidtov sindrom	190	500	570	950	52.300	112.500	342.500	567.500	796.500	825.270
3032	Schnitzlerjev sindrom	570	680	880	2.500	5.710	32.500	92.500	322.530	519.340	653.690
3033	Schoenlein-Henochova Purpura	80	350	5.500	35.170	62.500	93.500	225.000	496.090	682.450	753.070

©ETDFL.COM 2023 Slo https://zapper-pro.si		1	2	3	4	5	6	7	8	9	10
		[Hz]	[Hz]	[Hz]	[Hz]	[Hz]	[Hz]	[Hz]	[Hz]	[Hz]	[Hz]
3034	SCID [huda kombinirana bolezen imunske pomanjkljivosti]	140	420	730	3.950	17.510	7.500	122.500	306.500	425.520	624.370
3035	Scimitarjev sindrom	50	350	620	970	2.500	177.000	337.200	439.500	521.700	568.270
3036	Seboroična keratoza	150	350	620	930	7.500	37.500	131.980	285.000	624.110	881.190
3037	Sečila, bolezni	160	800	7.500	30.000	67.500	125.000	352.930	563.180	642.910	930.120
3038	Sečila, okužbe	160	800	7.500	30.000	67.500	125.000	352.930	563.180	642.910	930.120
3039	Sečnica, striktura, zožitev	140	220	950	5.250	12.710	45.000	97.700	150.000	722.700	875.800
3040	Sečnina, motnje ciklusa	180	220	730	5.580	13.390	150.000	475.850	736.420	819.340	915.700
3041	Semilobarna holoprozencefalija [ena od klasičnih oblik holoprozencefalije, pri kateri sta levi in desni čelni in parietalni reženj združeni, interhemisferna razpoka pa je prisotna le zadaj]	40	350	700	59.000	150.000	322.500	479.500	527.000	662.710	749.000
3042	Seneni Nahod	40	370	570	850	2.500	27.500	52.500	95.750	375.790	871.000
3043	Sepsa	80	240	650	900	2.500	27.700	55.910	119.340	393.700	536.420
3044	Sepsa, sindrom	80	240	650	900	2.500	27.700	55.910	688.290	712.000	995.380

©ETDFL.COM 2023 Slo https://zapper-pro.si		1	2	3	4	5	6	7	8	9	10
		[Hz]	[Hz]	[Hz]	[Hz]	[Hz]	[Hz]	[Hz]	[Hz]	[Hz]	[Hz]
3045	Septo-optična displazija	60	260	650	5.150	7.500	42.500	92.500	475.950	527.000	661.720
3046	Serotoninski sindrom	120	900	5.620	93.500	222.700	425.000	522.530	689.930	752.630	923.700
3047	Sevanje, splošno	60	330	900	85.750	150.000	223.700	225.000	454.500	515.170	687.620
3048	Severjeva bolezen / kalkanalni apofizitis [vnetje apofize] ["apofizitis petnice". Je osteohondroza apofize petnice [kost v peti], verjetno zaradi močnih potegov preko Ahilove tetive]	180	230	55.000	62.500	132.410	210.500	475.170	527.000	667.000	749.000
3049	Sezaryjev sindrom	50	410	620	15.750	87.500	325.750	434.000	655.200	750.000	927.100
3050	Sézaryjev sindrom [oblika kožnega T-celičnega limfoma. Sezarne celice so posebna vrsta belih krvnih celic. V tem stanju lahko rakave celice najdemo v krvi, koži in bezgavkah. Rak se lahko širi tudi na druge organe; Značilni znak Sézaryjevega sindroma je eritroderma, rdeč srbeč izpuščaj, ki lahko sčasoma pokrije kar 80 odstotkov telesa]	50	410	620	15.750	87.500	325.750	434.000	655.200	750.000	927.100
3051	Sezonska afektivna motnja	50	330	3.500	8.830	42.370	115.380	240.000	373.220	741.000	835.320
3052	Sferocitoza, dedna [prisotnost sferocitov v krvi [navadno gre za hereditarno sferocitozo], avtosomsko dominantno dedna družinska oblika hemolitične anemije s sferociti v krvi, z ikterusom in splenomegalijo]	500	680	87.600	95.030	234.510	367.200	452.590	684.810	712.230	997.870
3053	Sheehanov sindrom	570	780	900	5.250	7.000	115.710	255.830	485.430	691.500	825.000
3054	Shigella dysenteriae intestinalna [dizenterija]	120	200	900	47.500	110.250	52.500	425.140	570.000	841.000	932.000

©ETDFL.COM 2023 Slo https://zapper-pro.si		1	2	3	4	5	6	7	8	9	10
		[Hz]	[Hz]	[Hz]	[Hz]	[Hz]	[Hz]	[Hz]	[Hz]	[Hz]	[Hz]
3055	Shigella okužbe	40	410	17.500	65.190	222.530	315.500	322.520	527.000	667.000	752.700
3056	Shigella sonnei, vrsta shigelle, ki vdira v tumorje	40	410	17.500	45.680	57.500	65.190	92.500	93.500	222.530	315.500
3057	Shingles, imenovane tudi zoster ali herpes zoster, je virusna bolezen, za katero je značilen boleč kožni izpuščaj z mehurji na lokaliziranem območju	120	550	950	291.230	292.000	293.050	367.500	625.220	816.720	824.370
3058	Shistosomioza, bilharzioza [parazirno obolenje, ki ga povzročajo paraziti Schistosoma, mansoni, -haematobium, -japonicum]	140	260	5.620	42.500	65.110	90.000	517.400	688.290	712.230	997.870
3059	Shistosomoza	680	900	2.500	5.500	13.930	93.500	386.400	429.500	434.000	436.250
3060	Shizoafektivna motnja	50	460	900	7.500	10.890	95.900	323.510	415.700	562.910	742.060
3061	Shizofrenične motnje	250	780	930	7.500	10.890	95.900	323.510	415.700	714.820	978.050
3062	Shizofreniformne motnje	250	780	930	7.500	10.890	137.250	545.750	687.500	895.270	976.290
3063	Shizofrenija [endogena psihoza mlajšega starostnega obdobja [najpogosteje se pojavi med dvajsetim in štiridesetim letom] z genetskim poudarkom, ki poteka z remisijami, z osnovnimi simptomi na področju čustvovanja, mišljenja v vsebinskem in formalnem pogledu, odnosa do realnega sveta, zaznavanja, z avtizmom in pogostim prehodom v kronično stanje]	250	780	930	7.500	10.890	95.900	323.510	415.700	562.910	742.060
3064	Shy-Dragerjev sindrom, Multipla sistemska atrofija [MSA] [redka progresivna nevrološka bolezen, ki je posledica izgube nevronov v določenih delih možganov. Odraža se predvsem z motnjami delovanja avtonomnega živčevja in motoričnega sistema]	60	260	900	9.000	10.890	45.910	125.290	526.180	652.430	750.000

©ETDFL.COM 2023 Slo https://zapper-pro.si		1	2	3	4	5	6	7	8	9	10
		[Hz]	[Hz]	[Hz]	[Hz]	[Hz]	[Hz]	[Hz]	[Hz]	[Hz]	[Hz]
3065	Sialidoza, mukolipidoza	180	300	45.750	72.500	92.500	375.190	477.500	527.000	662.710	727.050
3066	Sialoreja, Salivacija [povečano izločanje sline]	80	240	570	6.500	10.720	36.210	142.500	321.000	415.700	775.680
3067	SIBO [prekomerna rast majhnih črevesnih bakterij] ali SBBOS [sindrom prekomerne rasti bakterij majhnega črevesja]	190	570	15.160	52.530	119.340	357.300	424.370	561.220	642.910	930.190
3068	Sifilis [nalezljiva spolna bolezen, ki jo povzroča bakterija spiroheta]	320	600	#VALUE!	32.500	67.500	97.500	325.750	374.300	586.220	748.600
3069	Sifilis, prirojen	320	600	6.000	32.500	67.500	97.500	325.750	374.300	586.220	748.600
3070	Silikoza [bolezen zaradi nabiranja kremenovega prahu v pljučih]	200	250	650	2.780	3.000	7.500	95.500	326.160	534.250	652.430
3071	Simmondsova bolezen [bolezensko stanje zaradi pomanjkanja vseh hormonov hipofize]	230	850	7.500	24.500	32.500	151.640	312.500	434.500	705.670	869.340
3072	Sinddon-Championov sindrom	80	420	5.500	35.190	60.000	62.500	92.500	93.500	225.000	315.700
3073	Sindrom amniotskega pasu [Sindrom amniotskega pasu ni pogosta težava, vendar lahko vpliva na razvoj otroka. Dojenčki rastejo v maternični votlini matere, ki je prekrita s tanko membrano, imenovano amnion. Včasih skozi maternično votlino teče tanek sloj ali trak amniona, ki zaplete otroka [zlasti njegove člane]. Če se to zgodi, se dojenček morda ne bo pravilno razvijal. Vzrok sindroma amnijskega pasu ni znan, vendar zdravniki ne verjamejo, da je to posledica vedenja matere]	70	180	5.620	37.500	100.000	275.160	525.710	655.200	750.000	926.700

©ETDFL.COM 2023 Slo https://zapper-pro.si		1	2	3	4	5	6	7	8	9	10
		[Hz]	[Hz]	[Hz]	[Hz]	[Hz]	[Hz]	[Hz]	[Hz]	[Hz]	[Hz]
3074	Sindrom Bannayan-Riley-Ruvalcaba	60	260	900	9.000	10.890	45.910	125.290	526.160	652.480	750.000
3075	Sindrom Bannayan-Zonana	60	260	900	9.000	10.890	45.910	125.290	526.160	652.480	750.000
3076	Sindrom Birt-Hogg-Dube [redka avtosomno dominantna dedna bolezen, ki nastane zaradi mutacije gena folikulin]	80	350	500	600	2.750	5.500	50.000	62.500	90.000	95.670
3077	Sindrom blefarospazma-oromandibularne distonije [distonija mišic ustnic, jezika in žvekalnih mišic]	40	240	950	1.000	12.050	7.250	97.500	229.320	325.950	532.410
3078	Sindrom bolnih stavb [izraz skovan v sedemdesetih letih minulega stoletja za opis nepojasnjenih simptomov, ki ga uporabljamo takrat, ko se pri uporabnikih stavb pojavijo negativni vplivi na zdravje in bivalno udobje]	70	8.000	13.980	42.500	97.200	325.170	515.700	650.000	750.000	927.100
3079	Sindrom Charlesa Bonneta, Fantomski vid [možgani nas pretentajo in vidijo nekaj, česar ni, pa pri tem ne gre za halucinacije ali blodnje, precej pogost sindrom pri ljudeh, ki imajo okvarjen vid. Njihovi možgani ne vidijo več dobro, a vidijo tisto, česar ni]	60	320	830	12.330	225.170	322.650	452.590	683.000	712.230	993.410
3080	Sindrom Cornelia De Lange [genetska motnja. Ljudje s tem sindromom doživljajo vrsto fizičnih, kognitivnih in zdravstvenih izzivov, od blagih do hudih]	1.420	6.990	57.200	112.500	201.190	335.310	402.050	513.230	809.820	829.230
3081	Sindrom Costello [faciokutaneoskeletni sindrom ali sindrom FCS je redka genetska motnja, ki prizadene številne dele telesa]	190	200	710	1.150	2.750	14.530	32.500	92.300	356.750	425.580
3082	Sindrom Cruveilhier-Baumgarten [redko zdravstveno stanje, pri katerem je jetrna ciroza povezana s portalsko hipertenzijo, ki povzroči dilatacijo popkovnične in paraumbilikalne žile [velikanska paraumbilikalna vena]]	30	240	620	950	7.900	25.750	87.500	480.000	525.290	825.000
3083	Sindrom dolgega QT [srčna bolezen, ki se pojavi, ko srčni električni sistem ne deluje normalno]	80	240	690	900	2.500	27.500	55.910	119.340	393.500	536.420

©ETDFL.COM 2023 Slo https://zapper-pro.si		1	2	3	4	5	6	7	8	9	10
		[Hz]	[Hz]	[Hz]	[Hz]	[Hz]	[Hz]	[Hz]	[Hz]	[Hz]	[Hz]
3084	Sindrom FRAXA [[Martin-Bellov sindrom, Marker X sindrom in Fragile X sindrom. Je najpogostejša oblika podedovane duševne zaostalosti. Sindrom Fragile X povzroča mutacija gena FMR-1, ki se nahaja na kromosomu X. Vloga gena ni jasna, verjetno pa je pomembna v zgodnjem razvoju]	100	250	680	2.750	5.750	7.600	325.750	374.300	586.220	748.600
3085	Sindrom Gilles de la Tourette [sinonim: Sindrom Tourette] je duševno progresivna motnja, za katero so značilni motorična in vokalna glasnost različnih časovnih izpostavljenosti in tipov, nepravilno vedenje v družbenem okolju. Sindrom temelji na organskih poškodbah ekstrapiramidnega sistema v ozadju genetske predispozicije]	50	120	220	580	1.380	5.390	15.250	30.710	50.110	66.210
3086	Sindrom golih limfocitov [sindrom pomanjkanja antigena MHC9	70	240	35.110	150.000	375.000	477.500	527.000	662.700	749.000	969.670
3087	Sindrom hemijske hrbtenjače	180	320	950	7.500	25.750	52.400	412.740	582.650	835.200	932.000
3088	Sindrom hiperimunoglobulina E [redka, dedna bolezen. Povzroča težave s kožo, sinui, pljuči, kostmi in zobmi. Sindrom hiperimunoglobulina E imenujemo tudi sindrom Job. Imenuje se po biblijskem značaju Jobu]	140	300	950	178.720	375.170	477.500	527.000	667.000	761.850	988.900
3089	Sindrom jeklenih las, Bolezen jeklenih las	190	350	940	11.950	25.540	35.670	87.500	93.500	234.250	527.810
3090	Sindrom karpalnega kanala	130	900	5.580	30.000	47.500	360.490	365.000	388.900	434.000	456.110
3091	Sindrom kavde ekvine [skupina simptomov in znakov, ki so posledica stiskanja dveh ali več živčnih korenin [imenovanih kavda ekvina ali konjski rep] v ledvenem delu hrbtenice. Simptomi in znaki bolezn vključujejo bolečino v ledvenem delu hrbtenice, sevajočo bolečino v nogo, odrevenelost okoli področja zadnjika, izguba nadzora nad zadnjikom in mehurjem]	970	1.120	17.740	51.200	131.020	217.500	517.500	653.000	772.290	956.030

©ETDFL.COM 2023 Slo https://zapper-pro.si		1	2	3	4	5	6	7	8	9	10
		[Hz]	[Hz]	[Hz]	[Hz]	[Hz]	[Hz]	[Hz]	[Hz]	[Hz]	[Hz]
3092	Sindrom kubitalnega kanala [Smešna kost, je dobro znana točka, ki se nahaja za komolcem, kjer pipo z desno silo lahko povzroči bolečine in mravljinčenje, ki sledi dolžini podlakti. Ostra bolečina v komolcu običajno izginejo kmalu zatem, vendar nekateri posamezniki doživljajo enako vrsto simptomov zaradi drugega stanja, ki cilja na komolec]	30	220	7.500	10.530	95.150	312.330	455.820	517.500	688.290	843.500
3093	Sindrom levega srca, hipoplastični	150	230	650	930	7.500	11.090	52.500	172.510	383.700	516.520
3094	Sindrom McCune-Albright [zapletena genetska motnja, ki prizadene kosti, kožo in endokrine sisteme]	70	240	780	12.500	57.500	112.050	361.280	367.750	596.500	888.200
3095	Sindrom medenične kongestije [kronično stanje, ki se pojavi pri ženskah, ko se krčne žile oblikujejo pod trebuhom v medeničnem predelu. Krčne žile so žile, ki postanejo otekle, zvite in podaljšane zaradi slabega delovanja ven]	80	400	830	5.470	105.000	357.300	424.390	561.930	642.910	930.120
3096	Sindrom MELAS [pogosta mitohondrijska motnja, podedovana po materi]	140	220	620	7.500	15.700	41.090	465.700	597.500	722.700	875.930
3097	Sindrom Nail-Patella [dedna osteo-onihodisplazija, je genetska bolezen, povezana z mutacijo v genu, ki kodira transkripcijski faktor LMX1B, preslikan na dolgo roko kromosoma 9 [9q34]]	180	540	2.620	6.820	29.830	58.710	347.700	589.480	701.200	812.000
3098	Sindrom rame-roka [povezano z živci]	180	220	55.000	62.500	132.420	210.500	475.170	527.000	667.000	749.000
3099	Sindrom Riley-Day [družinska disavtonomija, podedovana motnja, ki se pojavlja skoraj izključno pri aškenazijskih Judih in je posledica nenormalnega delovanja avtonomnega živčnega sistema]	200	460	600	2.500	13.000	35.780	187.500	235.000	395.690	805.700
3100	Sindrom Sicca [Sindrom suhega očesa ali Keratitis Sicca, je bolezensko očesno stanje, ki se pojavi, ko oko ne proizvaja dovolj solz]	90	540	650	930	5.750	87.400	255.310	525.290	675.310	878.500
3101	Sindrom sistemskega vnetnega odziva	120	170	300	890	6.910	141.200	297.500	425.950	513.760	675.310

©ETDFL.COM 2023 Slo https://zapper-pro.si		1	2	3	4	5	6	7	8	9	10
		[Hz]	[Hz]	[Hz]	[Hz]	[Hz]	[Hz]	[Hz]	[Hz]	[Hz]	[Hz]
3102	Sindrom toge osebe [postopoma naraščajoča togost mišic, ki se enakomerno širijo skozi sistem mišic rok, nog]	40	500	970	2.750	12.850	20.000	122.530	320.450	325.870	840.020
3103	Sindrom togega človeka	40	500	970	2.750	12.850	20.000	122.530	320.450	325.870	840.020
3104	Sindrom velikanskih trombocitov	150	890	12.400	77.000	134.200	235.870	312.500	420.350	465.300	872.900
3105	Sindrom X, angina	110	340	7.250	45.760	96.500	325.000	519.370	655.200	750.000	922.530
3106	Sindrom X, kardialni	110	340	7.250	45.760	96.500	325.000	519.370	655.200	750.000	922.530
3107	Sindrom zožitvenega obroča [CRS] [prirojena motnja z neznanim vzrokom. Zaradi neznanega vzroka obstaja veliko različnih in včasih napačnih imen. Gre za malformacijo zaradi intrauterinih pasov ali obročev, ki dajejo globoke žlebove v najpogostejših distalnih okončinah, kot so prsti na rokah in nogah. V redkih primerih se lahko zožitveni obroč tvori okoli drugih delov ploda in povzroči amputacijo ali celo intrauterino smrt]	130	180	830	5.250	127.500	212.500	335.280	560.000	695.950	997.500
3108	Sindrom Jacobsenove [sindrom po Petri Jacobsen je redek sindrom zaradi kromosomske anomalije v obliki delecije na dolgi ročici kromosoma 11, ki običajno spontano nastane v spolni [germinalni] celici enega od staršev]	60	490	9.650	57.500	219.510	357.590	370.400	625.310	725.870	871.000
3109	Sindrom slivasto oblikovanega trebuha	100	520	870	3.200	15.890	32.750	132.000	437.500	525.830	725.310
3110	Sindromi bolečine na obrazu	100	500	700	970	5.830	17.500	87.500	157.500	596.500	857.770
3111	Sindromi imunske pomanjkljivosti	150	240	680	810	32.500	197.500	332.500	555.370	696.500	875.520

©ETDFL.COM 2023 Slo https://zapper-pro.si		1	2	3	4	5	6	7	8	9	10
		[Hz]	[Hz]	[Hz]	[Hz]	[Hz]	[Hz]	[Hz]	[Hz]	[Hz]	[Hz]
3112	Sindromi toplotnega stresa	80	130	350	7.500	85.000	193.930	237.500	487.500	706.210	946.500
3113	Sinestezija [doživljanje predstav kakega čutnega področja z zaznavami drugih čutnih področij, soobčutje]	20	450	650	2.210	6.150	10.230	15.910	30.280	77.800	327.110
3114	Sinovitis [vnetje sklepne ovojnice]	50	370	900	2.750	3.000	70.000	95.090	174.160	275.000	357.300
3115	Sinusitis [vnetje obnosnih votlin]	130	400	57.500	92.500	175.190	479.920	527.000	667.000	742.000	988.900
3116	Síringomieliija [nastajanje votlin, napolnjenih z likvorjem, v sredini hrbtnege mozga, navadno v vratnem predelu, ki ga spremljajo bolečine, segmentna mišična atrofija, pareze ter izguba čuta za bolečino in toploto]	70	270	850	35.230	63.020	125.050	235.680	396.500	575.680	751.710
3117	Situs inversus [prirojeno stanje, pri katerem so glavni visceralni organi obrnjeni ali zrcaljeni iz običajnih položajev]	20	770	2.500	3.000	92.500	357.300	425.170	571.000	845.000	937.410
3118	Sjogrenov sindrom	90	540	650	930	5.750	87.400	255.310	525.290	675.310	878.500
3119	Sklepi, bolezní	80	320	20.000	85.030	150.000	219.340	307.250	453.720	515.150	683.000
3120	Skleritis [vnetje beločnice]	60	500	870	12.850	27.500	141.000	301.230	453.020	783.400	825.030
3121	Skleroderma, sistemska	190	500	970	970	14.630	42.500	196.500	321.200	452.930	777.500
3122	Skleróm, nosni [zatrditev predvsem nosnih in laringealnih tkiv]	160	550	990	5.710	13.930	137.500	263.000	497.500	626.070	822.530

©ETDFL.COM 2023 Slo https://zapper-pro.si		1	2	3	4	5	6	7	8	9	10
		[Hz]	[Hz]	[Hz]	[Hz]	[Hz]	[Hz]	[Hz]	[Hz]	[Hz]	[Hz]
3123	Skleroza, dedna hrbtenična	80	350	5.190	55.000	72.500	92.500	377.550	475.270	827.000	967.000
3124	Skleroza, razširjena	80	350	5.190	55.000	72.500	92.500	377.550	475.270	827.000	967.000
3125	Skleroza, sistemska	80	350	5.190	55.000	72.500	92.500	377.550	475.270	827.000	967.000
3126	Skolioza [ukrivljenost hrbtenice v stran]	20	320	630	950	124.370	175.000	337.900	479.500	527.000	667.000
3127	Skotom [slepo mesto v vidnem polju ali izpad sluha v avdiogramu]	80	240	730	3.950	17.510	125.210	162.520	391.020	415.700	726.070
3128	Skotom, arkuatni [Majhna izguba vidnega polja v obliki loka, ki jo povzroči poškodba ganglijskih celic, ki se povezujejo z določenim delom glave vidnega živca, ki sledi ločni obliki živčnih vlaken]	80	240	730	3.950	17.510	125.210	162.520	275.870	523.520	671.220
3129	Skotom, Bjerrumov [srpast skotom v bližini slepe pege]	80	240	730	3.950	17.510	125.210	125.210	162.520	275.000	425.430
3130	Skotom, Centralni [izgubljen ali oslavljen vid v središču vidnega polja]	80	240	730	3.950	17.510	125.210	162.520	479.500	527.000	667.000
3131	Skotom, Centrocekalni [Prizadetost živčnih celic v makuli se pokaže kot izpad [skotom], ki zajema osrednji del vidnega polja in sega do slepe pege]	80	240	730	3.950	17.510	125.210	219.340	422.530	561.930	987.230
3132	Slabost	70	350	700	46.000	78.250	114.690	323.000	637.080	845.870	973.500
3133	Slabost, jutranja [nosečniška slabost]	70	350	700	46.000	78.250	114.690	323.000	637.080	845.870	973.500

©ETDFL.COM 2023 Slo https://zapper-pro.si		1	2	3	4	5	6	7	8	9	10
		[Hz]	[Hz]	[Hz]	[Hz]	[Hz]	[Hz]	[Hz]	[Hz]	[Hz]	[Hz]
3134	Slepič , vključite 48-urni post z zdravljenjem z ETDFL [samo voda, brez hrane]	140	460	7.500	50.000	93.500	376.290	525.000	652.430	752.630	922.530
3135	Slepota, nočna slepota	150	180	800	5.500	33.200	172.300	471.200	557.820	603.440	921.880
3136	Slinavka in parkljevka	50	200	15.750	45.000	93.400	376.290	512.330	689.930	759.830	925.710
3137	Sluh, izguba, nenadno	30	290	620	970	17.500	72.530	159.030	322.500	408.300	532.280
3138	Sluh, motnje	140	290	900	8.530	17.500	72.530	159.030	322.500	408.300	522.280
3139	Slušna Agnozija	130	900	5.620	93.500	222.200	425.000	522.530	689.930	752.630	923.700
3140	Slušna Hiperestezija [pretirana občutljivost, preobčutljivost]	40	240	570	17.500	86.530	132.750	342.510	721.200	823.100	919.340
3141	Sluznična bezgavka	120	5.810	25.000	87.500	224.000	458.500	522.370	683.000	712.230	992.000
3142	Smith-Lemli-Opitzov sindrom	30	180	930	940	7.500	13.520	95.000	322.590	454.370	517.500
3143	Smith-Magenisov sindrom	40	410	620	2.790	7.500	40.000	275.650	475.680	527.000	667.000
3144	Sneddonov sindrom [oblika arteriopatije, za katero je značilno več simptomov, med drugim: Hudi, prehodni nevrološki simptomi ali možganska kap]	80	420	5.500	35.190	62.500	93.500	225.000	496.010	682.450	753.070

©ETDFL.COM 2023 Slo https://zapper-pro.si		1	2	3	4	5	6	7	8	9	10
		[Hz]	[Hz]	[Hz]	[Hz]	[Hz]	[Hz]	[Hz]	[Hz]	[Hz]	[Hz]
3145	Sodoku [akutna vročinska bolezen, ki jo povzroča Spirillum minus in jo z ugrizom prenašajo podgane]	120	550	860	7.500	12.500	307.250	435.370	587.500	795.570	901.030
3146	Solzni aparati, boleznj [akutno vnetje solzne žleze, kronično vnetje solzne žleze, tumorji solznih žlez]	120	320	25.000	52.400	134.250	175.750	426.900	571.000	843.000	937.410
3147	Somatizacijska motnja [ponavljajoče se in spremenljive telesne težave, zaradi katerih se oseba pogosto vrača k zdravniku in si želi vedno novih diagnostičnih postopkov. Ne negativni rezultati diagnostičnih postopkov ne zdravnikova zagotovila, da ne gre za telesno motnjo, je ne zadovoljijo in tudi ne pomirijo. Vsem tovrstnim motnjam je skupna somatizacija – izražanje čustvenih in psihosocialnih težav v obliki telesnih simptomov. Somatizacija je lahko prehodna ali trajna]	950	2.250	32.500	67.500	97.500	322.060	375.170	497.610	653.690	750.000
3148	Somatoformne motnje [ene izmed najpogostejših duševnih motenj]	40	250	970	9.000	73.890	123.400	257.510	302.580	592.480	875.430
3149	Spalna bolezen, afriška	60	830	970	5.160	20.000	65.000	476.500	175.110	475.110	527.000
3150	Spanje, motnje	190	370	7.250	45.750	120.500	401.000	409.310	552.200	751.000	922.530
3151	Spanje, motnje [nespečnost]	150	900	5.580	30.000	47.500	360.000	360.590	388.900	434.000	456.110
3152	Spasmus Nutans [redka očesna bolezen, za katero je značilna klinična triada asimetrični in nihajni nistagmus, prikimavanje z glavo in tortikolis]	80	420	770	7.940	31.220	122.740	255.610	371.330	742.800	955.700
3153	Spastična diplegija [Littlova bolezen; funkcija spodnjih udov je navadno bolj okvarjena kot funkcija zgornjih, ki so lahko tudi povsem neprizadeti. Ta oblika se najpogosteje pojavlja pri nedonošenčkih]	140	220	730	5.250	7.250	52.020	157.510	290.200	675.350	821.370

©ETDFL.COM 2023 Slo https://zapper-pro.si		1	2	3	4	5	6	7	8	9	10
		[Hz]	[Hz]	[Hz]	[Hz]	[Hz]	[Hz]	[Hz]	[Hz]	[Hz]	[Hz]
3154	Spastična diplegija, Littlova bolezen [cerebralna paraliza, kjer je funkcija spodnjih udov navadno bolj okvarjena kot funkcija zgornjih, ki so lahko tudi povsem neprizadeti]	20	500	870	172.500	207.300	315.230	425.620	691.220	735.540	962.070
3155	Spastičnost Clasp-Knife [stanje s hipertonično skeletnih mišic in pretiranimi miotatičnimi refleksi]	180	320	930	105.500	210.500	357.550	475.190	667.000	742.000	985.610
3156	Spazem [nehoteno, navadno boleče delovanje mišic, pri katerem se spremeni zlasti njihova napetost, krč]	170	550	950	35.120	85.310	137.500	562.800	697.500	722.530	920.000
3157	Spazem pri dojenčkih [nehoteno, navadno boleče delovanje mišic, pri katerem se spremeni zlasti njihova napetost, krč]	70	550	950	35.120	85.310	137.500	527.000	667.000	753.200	986.220
3158	Spazem, krč masetrne mišice [izvira z ličnega mostička, se prirašča na zunanjo površino angulusa mandibule in dviga mandibulo sin. maseter, masseter, musculus masseter]	150	230	650	930	36.290	211.090	475.680	527.000	665.340	749.000
3159	Spazmodični tortikolis [cervikalna distonija, je zdravstveno stanje, pri katerem se mišice vratu nehote skrčijo in povzročijo, da se drža glave nenormalno zavrti ali obrne na njeno stran ali v nekaterih primerih nagne naprej ali nazaj. Tortikolis lahko povzroči tudi mišične krče ali stisnjene živce, ki lahko povzročijo simptome bolečine in neugodja]	350	750	1.720	15.290	113.250	245.910	323.200	452.000	525.520	779.500
3160	Spenopalatinska nevralgija [izrazit sindrom glavobolov, ki je danes bolj znan kot grozdni glavobol. Obstajata dva glavna klinična vzorca grozdnega glavobola - epizodnega in kroničnega: Episodic: To je najpogostejši vzorec glavobola. Zanj je značilno 1-3 kratke napade bolečine okoli oči dnevno, pri čemer so se ti napadi strmoglavili po odseku 1-2 mesecev, čemur je sledila bolečina brez remisije, dihanja. Povprečno trajanje remisije je leto] Kronično: pri odsotnosti trajnih obdobij remisije se lahko kronični glavobol grozda začne brez preteklih glavobolov, ali pa se lahko pojavijo več let po tem, ko je bolnik doživel epizodičen vzorec glavobolov]	150	460	950	5.850	62.500	107.600	217.500	496.500	855.720	915.310
3161	Sphaerophorus okužbe [lišajji]	60	320	900	85.700	150.000	222.700	225.000	454.500	515.100	687.620

©ETDFL.COM 2023 Slo https://zapper-pro.si		1	2	3	4	5	6	7	8	9	10
		[Hz]	[Hz]	[Hz]	[Hz]	[Hz]	[Hz]	[Hz]	[Hz]	[Hz]	[Hz]
3162	Spielmeyer-Vogtova bolezen [bolezen se začne pri starosti 14–16 let in vodi v smrt po 4–6 letih. Sprva se razvije zaspanost, apatija, izgubijo se spretnosti branja, pisanja in govora, nato pa se oblikuje demenca. Pogosto so epileptični napadi, izrazite ekstrapiramidne motnje, togost itd.]	130	370	780	900	213.520	335.530	413.980	635.000	795.220	826.320
3163	Spina Bifida [vrsta okvare hrbtenice. Je stanje, pri katerem se otrokova vretenca ne izoblikujejo pravilno. Razvijajo se zunaj telesa]	180	320	950	7.500	25.750	52.500	105.100	485.000	697.500	856.720
3164	Spina Bifida Occulta [Ta vrsta spine bifide ni vidna. Otroci, ki imajo spino bifido okulto, imajo majhne napake na vretencih, predvsem v spodnjem delu hrbta. Ta vrsta napake le redko povzroča težave. Nekateri otroci imajo šop las, pigmentirano mesto ali maščobno kepo v koži, ki pokriva prizadet predel. Z majhno operacijo običajno odpravijo taka vidna znamenja in koža je videti normalna. V zelo redkih primerih ima spodaj ležeči hrbtni mozeg nenormalno zgradbo, kar lahko povzroča težave pri otrokovi hoji ali pri funkcioniranju sečnega mehurja]	180	320	950	7.500	25.750	52.500	105.100	485.000	697.500	856.720
3165	Spinalna bifida, zaprta, cystica [Pri tej vrsti je obseg defekta vretenc večji, prizadet pa je tudi hrbtni mozeg. Približno eden od 200 otrok se rodi s takšno hibo. Kadar ženska rodi takega otroka, je verjetnost, da bo imel tudi drugi otrok to napako 1:20.]	180	320	950	7.500	25.750	52.860	107.500	485.000	697.500	856.720
3166	Spinalne mišične atrofije v otroštvu	180	320	950	7.500	25.750	52.400	425.180	571.000	841.000	932.000
3167	Spinocerebelarna ataksija tipa 3	190	1.220	3.720	17.200	63.210	119.420	293.240	403.060	435.000	711.170
3168	Spolna [moška] erektilna disfunkcija	60	520	15.170	42.300	125.710	376.260	514.350	682.450	759.830	918.500
3169	Spolne disfunkcije, psihološke	220	970	7.500	85.190	95.750	96.500	175.000	525.000	655.200	995.200

©ETDFL.COM 2023 Slo https://zapper-pro.si		1	2	3	4	5	6	7	8	9	10
		[Hz]	[Hz]	[Hz]	[Hz]	[Hz]	[Hz]	[Hz]	[Hz]	[Hz]	[Hz]
3170	Spolne motnje [frigidnost]	220	970	7.500	85.190	95.750	96.500	175.000	525.000	655.200	995.200
3171	Spolne motnje [splošni sklop]	70	780	1.300	21.900	65.190	322.060	479.930	527.000	667.000	742.000
3172	Spolni libido, povečanje	60	520	15.170	42.500	125.710	376.290	514.350	682.450	759.830	918.500
3173	Spolno prenosljive bolezni	950	23.250	45.560	47.500	173.210	182.500	275.030	367.500	388.900	456.110
3174	Spolno prenosljive bolezni, bakterijske	40	410	730	900	65.170	234.250	300.000	479.500	527.000	838.900
3175	Spolno prenosljive bolezni: herpes, gonoreja, sifilis, klamidija, HPV, HIV simptomi.	950	23.250	45.560	47.500	173.210	182.500	275.030	367.500	388.900	456.110
3176	Spondilartritis, ankilotični, ankilozirajoči [kronična sistemska vnetna revmatična bolezen pri nosilcih antigena HLA-B 27, ki prizadene sakroiliakalna sklepa in hrbtenico, redkeje velike periferne sklepe, na hrbtenici povzroči osifikacijo vezivnih struktur in pogosto ankilozo medvretenčnih sklepov sin. ankilotični spondilitis, ankilozirajoči spondilitis, Behterjevova bolezen, morbus Behterjev, spondylarthritis ankylosans, spondylarthritis Behterjev, spondylitis ankylopoetica, spondylitis ankylosans]	210	320	52.500	110.350	175.130	475.370	520.090	600.790	740.000	906.220
3177	Spondilitis, Ankilozirajoči [vnetje enega ali več vretenc]	140	320	970	7.500	125.710	175.750	512.330	682.020	759.830	927.100
3178	Spondilitis, bolezen Marie-Struempell [Juvenilni ankilozirajoči spondilitis [ankilozirajoči spondilitis, Strümpell-Marie] - kronična vnetna bolezen perifernega sklepov, tetiv in vezi in hrbtenice, ki se pojavi pri otrocih [pod 16 let]]	30	500	870	10.440	37.110	87.500	135.230	225.680	397.500	597.500

©ETDFL.COM 2023 Slo https://zapper-pro.si		1	2	3	4	5	6	7	8	9	10
		[Hz]	[Hz]	[Hz]	[Hz]	[Hz]	[Hz]	[Hz]	[Hz]	[Hz]	[Hz]
3179	Spondilolisteza [premaknjenost telesa enega izmed spodnjih ledvenih vretenc naprej, razvije se iz spondilolize [navadno premik petega vretenca nad križnico ali četrtega nad petim ledvenim vretencem]]	120	250	870	7.500	8.300	13.930	85.680	225.230	475.680	527.000
3180	Spongiformna encefalopatija, subakutna	130	250	620	5.750	17.250	37.300	129.560	345.430	415.700	682.020
3181	Spongiformne encefalopatije	40	350	2.500	7.250	60.000	125.000	300.000	475.170	527.000	752.700
3182	Sprengelova deformacija [deformacija ramenskega sklepa, v kateri se lopatica nahaja nad običajnim stanjem, je razporejena in izgleda kot krilo]	130	190	900	55.750	322.060	477.500	527.000	662.410	742.000	988.900
3183	Srbenje	170	720	1.650	16.850	55.250	127.500	455.870	565.000	752.000	975.310
3184	Srce, bolezen in KOPB [kronična obstruktivna pljučna bolezen] celovita	70	410	700	970	2.750	7.500	15.310	67.500	115.700	356.720
3185	Srce, bolezen, ishemična	70	410	700	970	2.750	50.000	326.570	334.250	425.000	805.290
3186	Srce, bolezni	70	410	700	970	2.750	7.500	15.310	67.500	115.700	356.720
3187	Srce, dekompenzacija	70	410	700	970	5.290	30.000	142.500	350.000	422.060	775.290
3188	Srce, hipertrofija	140	400	720	800	2.300	122.850	329.950	487.500	725.790	915.700
3189	Srce, kateterizacija	40	500	700	970	5.760	7.500	37.500	96.500	225.910	425.370

©ETDFL.COM 2023 Slo https://zapper-pro.si		1	2	3	4	5	6	7	8	9	10
		[Hz]	[Hz]	[Hz]	[Hz]	[Hz]	[Hz]	[Hz]	[Hz]	[Hz]	[Hz]
3190	Srce, kateterizacija	70	410	700	970	72.300	132.200	220.300	587.300	722.520	915.200
3191	Srce, nepravilnosti	70	410	700	970	2.750	7.500	15.310	67.500	115.700	356.720
3192	Srce, odpoved	110	220	730	970	2.750	52.600	63.500	194.500	412.500	673.130
3193	Srce, povečano	50	420	410	820	10.590	32.500	62.180	322.330	353.700	396.170
3194	Srce, sindrom sistoličnega šuma na srcu	130	240	750	900	213.540	335.580	413.980	635.000	795.220	826.320
3195	Srce, tamponada srca [zapolnitev s tamponom, tamponi, da se zaustavi krvavitev, odstrani tekočina]	170	490	920	112.950	295.870	347.500	427.500	695.280	750.000	875.950
3196	Srce, valvularne bolezni	140	220	330	970	2.750	117.500	345.230	567.500	625.870	775.580
3197	Srčna hipertrofija	140	400	720	800	2.300	122.850	329.950	487.500	725.790	915.700
3198	Srčna okvara	70	410	700	970	2.750	7.500	15.310	67.500	115.700	356.720
3199	Srčne napake, prirojene	70	410	700	970	10.530	105.910	242.500	391.280	425.520	815.290
3200	Srčne zaklopke, bolezni	140	220	330	970	2.750	117.500	345.230	567.500	625.870	775.580

©ETDFL.COM 2023 Slo https://zapper-pro.si		1	2	3	4	5	6	7	8	9	10
		[Hz]	[Hz]	[Hz]	[Hz]	[Hz]	[Hz]	[Hz]	[Hz]	[Hz]	[Hz]
3201	Srčni blok [motnja prevajanja v srčnem prevodnem sistemu sin. interruptio conductionis]	130	230	900	8.530	17.500	72.530	327.050	334.250	425.000	805.290
3202	Srčni septum, napake	140	220	330	970	2.750	50.000	325.560	334.250	425.000	805.290
3203	Srčni sindrom X	170	520	750	850	2.500	7.500	96.500	327.750	759.830	927.200
3204	Stafilokok, odporen na meticilin [MRSA]	140	300	950	178.720	375.170	477.500	527.000	667.000	761.850	988.900
3205	Stafilokokne okužbe	140	300	950	178.720	375.170	477.500	527.000	667.000	761.850	988.900
3206	Staranje, preprečevanje	1.860	7.270	7.660	7.870	8.020	8.450	17.220	20.060	21.270	28.160
3207	Stargardtova bolezen [juvenilna degeneracija - makule avtosomsko recesivno dedna degeneracija pigmentnega retinalnega epitelija, ki se pojavi v adolescenci, z naglim in hudim pešanjem vida sin. Stargardtova bolezen, Stargardtova makulopatija]	160	550	850	2.450	20.000	47.500	72.400	125.120	379.930	475.190
3208	Status Marmoratus [prirojeno stanje zaradi nerazvitosti striatosa korpusa, povezanega s koreoatetozo, pri katerem imajo progasta jedra marmornast videz, ki ga povzročata spremenjena mielinizacija v putamenu, kavdatih in talamusu [dvostranske hiperdenznosti so omejene na talamus]. To je posledica akutne popolne zadušitve v bazalnem jedru donošenih dojenčkov. Povezan je z atetoidno cerebralno paralizo in spastično kvadriplegijo]	40	70	520	680	900	2.740	5.000	15.360	325.540	533.630
3209	Steele-Richardson-Olszewski [Progresivna supranuklearna oftalmoplegija]	200	250	770	2.500	3.000	5.580	175.540	326.500	425.690	571.000

©ETDFL.COM 2023 Slo https://zapper-pro.si		1	2	3	4	5	6	7	8	9	10
		[Hz]	[Hz]	[Hz]	[Hz]	[Hz]	[Hz]	[Hz]	[Hz]	[Hz]	[Hz]
3210	Stein-Leventhalov sindrom [Sindrom policističnih jajčnikov] [sindrom policističnih ovarijev je skupek simptomov in bolezenskih znakov pri povišanih vrednostih androgenov [moških spolnih hormonov] pri ženski]	180	640	750	19.500	28.100	52.900	201.160	274.000	391.000	801.210
3211	Steklina	130	580	730	2.580	5.780	145.910	372.520	428.020	511.190	605.590
3212	Stenokardija [Vodilni simptom miokardnega infarkta je bolečina v prsnem košu]	60	230	850	35.230	63.020	125.030	235.680	396.500	575.610	751.770
3213	Stenoza Aortne Zaklopke	130	230	750	800	5.250	7.250	35.000	95.400	759.830	926.700
3214	Stenoza mitralne zaklopke [Zoženo ustje mitralne zaklopke, tako da kri zastaja v srcu]	70	500	970	9.000	12.330	32.500	142.900	320.000	425.870	525.560
3215	Stenoza, spinalna	180	320	950	7.500	25.750	52.400	425.180	571.000	841.000	932.000
3216	Stenoza, subglotična	180	1.070	4.330	15.250	58.210	109.420	326.800	387.020	434.270	611.050
3217	Stenoza, subvalvularna, idiopatska hipertrofična	120	550	950	5.870	25.000	42.500	62.500	90.000	92.600	515.700
3218	Sterilnost	70	780	1.300	21.900	65.190	322.060	479.930	527.000	667.000	742.000
3219	Stevens-Johnsonov sindrom [[okrajšano SJS] je oblika toksične epidermalne nekrolize, ki je lahko smrtna in se kaže s prehladu ali gripi podobnimi prodromi ter hudo izraženimi mukokutanimi bolezenskimi spremembami. Pride do luščenja pokožnice od usnjice ter vrhnjice sluznic, sledi vdor mikroorganizmov. Gre za redko motnjo, ki jo običajno povzroči preobčutljivost za določeno zdravilo, lahko pa je vzrok tudi okužba]	150	220	3.570	14.810	57.630	291.130	522.800	608.110	771.420	795.020

©ETDFL.COM 2023 Slo https://zapper-pro.si		1	2	3	4	5	6	7	8	9	10
		[Hz]	[Hz]	[Hz]	[Hz]	[Hz]	[Hz]	[Hz]	[Hz]	[Hz]	[Hz]
3220	Sticklerjev sindrom [genetsko stanje, ki slabi vezni tkivo, specifičen kolagen, po celem telesu. Poleg izgube sluha, težav s sklepi in včasih deformacij obraza, Sticklerov sindrom lahko povzroči težave z očmi, vključno s kratkovidnostjo, katarakti in glavkomom]	170	420	18.410	89.100	115.180	220.050	375.000	532.510	615.200	713.870
3221	Stillova bolezen, juvenilna [redka oblika artritisa, ki povzroča začetne simptome, kot so vneto grlo, visoka ali enkratna zvišana telesna temperatura, dvakrat dnevno dvakrat na dan in lososov izpuščaj. Poleg tega se nekaj tednov po začetnih simptomih razvije bolečina v sklepih]	120	170	300	890	6.910	79.710	132.820	206.110	434.540	513.790
3222	Stomatitis, aftozni [eno najpogostejših obolenj ustne sluznice. Vzrok za nastanek še ni pojasnjen. Afte so površinske okrogle ali ovalne rane na ustni sluznici]	150	240	650	830	2.500	127.500	265.750	425.710	745.190	935.700
3223	Stomatognatske bolezni [Ustne bolezni]	130	950	5.780	12.710	45.000	125.170	327.550	479.930	743.000	986.220
3224	Stopalni lok, zvišan	150	900	5.620	93.500	222.700	425.000	522.530	689.960	752.630	923.700
3225	Stopalo, dermatofitija, Atletska noga, Športno stopalo [glivična okužba stopala in prstov na nogi, ki jo najpogosteje povzročata dermatofita Trichophyton rubrum in Trichophyton mentagrophytes var. Interdigitale]	140	260	600	2.500	32.500	37.570	47.500	60.000	165.820	368.000
3226	Stopalo, rovsko [zdravstveno stanje, ki ga povzroča dolgotrajna izpostavljenost stopal vlažnim, nehigienskim in hladnim razmeram. Uporaba besede rov v imenu tega stanja je sklicevanje na vojno v rovih, ki je večinoma povezana s prvo svetovno vojno; poškodovano stopalo zaradi vlage in mraza pri vojakih, ki so daljši čas v rovih, ali rudarjih, obutih v gumijasta obuvala sin. trench foot]	170	400	620	850	2.500	25.000	109.320	362.580	621.680	775.670
3227	Strabizem [očesna napaka, zaradi katere se zrklo ne obrača pravilno v smer gledanja; škilavost]	110	550	850	16.900	47.560	376.290	476.500	527.000	667.000	742.000
3228	Strabizem [očesna napaka, zaradi katere se zrklo ne obrača pravilno v smer gledanja; škilavost]	20	780	7.500	40.000	398.400	476.500	527.000	665.340	761.850	987.230

©ETDFL.COM 2023 Slo https://zapper-pro.si		1	2	3	4	5	6	7	8	9	10
		[Hz]	[Hz]	[Hz]	[Hz]	[Hz]	[Hz]	[Hz]	[Hz]	[Hz]	[Hz]
3229	Strabizem, Divergentni [očesna napaka, zaradi katere se zrklo ne obrača pravilno v smer gledanja; škilavost]	50	550	780	7.250	50.000	85.160	210.500	326.560	662.740	789.000
3230	Strabizem, Konvergentni [očesna napaka, zaradi katere se zrklo ne obrača pravilno v smer gledanja; škilavost]	30	550	780	7.250	50.000	85.160	210.500	326.560	752.630	925.710
3231	Strabizem, Nesočasni [očesna napaka, zaradi katere se zrklo ne obrača pravilno v smer gledanja; škilavost]	110	550	780	7.250	50.000	85.160	210.500	326.560	821.520	924.370
3232	Strabizem, Notranji [očesna napaka, zaradi katere se zrklo ne obrača pravilno v smer gledanja; škilavost]	180	550	780	7.250	50.000	85.160	210.500	326.560	842.000	937.420
3233	Streeterjev sindrom	130	570	38.500	87.500	90.000	367.400	452.590	684.810	712.230	997.860
3234	Streptococcus pneumoniae, Streptokoki [Vrsta grampozitivnih diplokokov, s kapsulo, ki povzročajo pljučnico, meningitis in druge bolezni]	130	550	950	5.220	25.510	42.500	162.520	492.570	791.480	877.930
3235	Streptokokne okužbe	160	550	950	5.220	25.510	42.500	162.520	492.570	675.510	828.530
3236	Stres [alternativni niz dr. Williams]	140	680	2.500	60.000	122.530	372.500	496.010	655.200	755.000	805.150
3237	Stres [splošno]	140	680	2.500	60.000	122.530	300.000	496.010	655.200	750.000	912.330
3238	Stres, posttravmatska stresna motnja [PTSD]	140	680	2.500	60.000	122.530	300.000	496.010	655.200	750.000	912.330
3239	Stres, razbremenitev [uporaba predvsem s pulzno magnetno terapijo]	140	680	2.500	60.000	122.530	300.000	496.010	655.200	750.000	912.330

©ETDFL.COM 2023 Slo https://zapper-pro.si		1	2	3	4	5	6	7	8	9	10
		[Hz]	[Hz]	[Hz]	[Hz]	[Hz]	[Hz]	[Hz]	[Hz]	[Hz]	[Hz]
3240	Striatonigralna degeneracija, A.D.	70	180	5.630	37.500	100.000	275.160	525.710	655.200	750.000	926.700
3241	Stridor [Sikajoči in piskajoči šumi pri dihanju zaradi zožitev zgornjih dihalnih poti]	150	700	2.500	5.250	47.500	70.000	369.750	385.400	842.000	932.000
3242	Stromalni tumorji na prebavilih	120	200	900	47.500	5.260	127.250	335.910	487.500	692.490	752.010
3243	Strongiloidóza [parazitska bolezen, ki jo povzročajo gliste in larve vrste <i>Strongyloides stercoralis</i> in se kaže s krvavimi diarejami in črevesno malabsorpcijo, lahko s prizadetostjo pljuč in včasih s kožnimi spremembami na mestu vdora parazita v telo]	120	680	2.500	60.000	122.530	300.000	496.010	655.200	750.000	912.330
3244	Sturge-Weberjev sindrom	110	250	870	7.500	8.000	13.940	85.680	225.230	475.680	527.000
3245	Supraglotitis, Epiglotitis [vnetje epiglotisa - s sluznico prekrit elastični hrustanec, ki od spredaj in zgoraj zakriva vhod v grlo sin. epiglottis, poklopec]	210	250	4.520	42.690	112.250	321.800	412.500	643.740	825.520	971.000
3246	Suture tehnika, tehnika spajanja tkiv	140	260	900	125.000	376.290	404.330	515.160	687.620	712.810	992.000
3247	Sweetov sindrom [redko stanje kože. Njeni glavni znaki so vročina in boleče kožne lezije, ki se pojavijo večinoma na rokah, vratu, glavi in trupu]	70	460	600	970	11.090	32.500	367.450	395.830	619.340	725.540
3248	Ščitnica, bolezni	190	950	2.500	7.500	15.000	33.000	426.900	571.000	836.000	932.000
3249	Ščitnica, rak	180	490	750	950	2.500	7.500	112.360	325.950	434.290	534.250
3250	Ščitnični hormon	170	520	750	950	2.500	7.500	325.950	682.020	759.810	927.100

©ETDFL.COM 2023 Slo https://zapper-pro.si		1	2	3	4	5	6	7	8	9	10
		[Hz]	[Hz]	[Hz]	[Hz]	[Hz]	[Hz]	[Hz]	[Hz]	[Hz]	[Hz]
3251	Ščitnični vozle	180	490	750	950	2.500	7.500	112.360	325.950	754.370	815.680
3252	Šizencefalija [redka kongenitalna cerebralna malformacija]	70	350	700	5.580	17.250	22.500	150.400	413.020	550.000	719.340
3253	Škrlatinka	140	220	760	2.580	193.110	247.560	385.210	521.680	657.300	729.340
3254	Šok	120	450	900	5.910	137.500	372.500	416.600	418.000	420.200	824.370
3255	Šok, anafilaktični	120	750	2.500	65.000	87.300	236.420	327.850	561.930	714.820	978.050
3256	Šok, endotoksičen	170	450	900	5.910	137.500	372.500	416.600	418.000	742.000	985.660
3257	Šok, hemoragičen	40	550	910	93.500	210.500	212.960	325.430	515.700	682.450	755.480
3258	Šok, septični	80	240	650	900	12.330	27.600	135.520	551.000	725.290	875.000
3259	Šok, septični	80	240	650	900	12.330	27.600	135.520	551.000	725.290	875.000
3260	Šok, sindrom toksičnega šoka	170	450	900	5.910	137.500	372.500	416.600	418.000	742.000	985.660
3261	Šok, toksični	170	450	900	5.910	137.500	372.500	416.600	418.000	742.000	985.660

©ETDFL.COM 2023 Slo https://zapper-pro.si		1	2	3	4	5	6	7	8	9	10
		[Hz]	[Hz]	[Hz]	[Hz]	[Hz]	[Hz]	[Hz]	[Hz]	[Hz]	[Hz]
3262	Ščitnica, sindrom rezistence na ščitnični hormon	100	220	32.500	52.500	150.000	175.110	479.930	667.000	789.000	987.230
3263	Švanom, akustični	60	500	980	9.000	12.850	132.500	337.500	519.340	525.000	653.690
3264	Švanom, nevrinom [pretežno benigni ali redko maligni tumor živčnega tkiva]	60	500	980	9.000	12.850	132.500	337.500	525.000	758.570	955.720
3265	Švanom, vestibularni	60	500	980	9.000	12.850	132.500	337.500	525.000	757.570	975.340
3266	Švanomatoza, pleksiform [podtip neurofibromatoze]	60	500	980	9.000	12.850	132.500	345.750	587.500	695.270	875.980
3267	Tahiaritmija [hiter in nereden srčni utrip]	130	5.120	7.000	32.300	95.750	175.000	522.530	682.030	759.840	900.000
3268	Tahikardija [pojav, da srce utripne v minuti večkrat, kot je normalno]	130	5.120	7.000	32.300	95.750	175.000	522.530	682.030	759.840	900.000
3269	Takatsukijev sindrom	20	520	1.180	2.250	17.500	72.500	320.350	688.290	712.000	995.380
3270	Takayasujev arteriitis [granulomatozno vnetje aorte in njenih vej v aortnem loku, redka bolezen, predvsem pri mlajših ženskah sin. arteriitis brachiocephalica]	80	350	37.500	115.700	175.000	322.060	347.750	475.190	527.000	834.500
3271	Talamične bolezni, talamični sindrom [povzroča infarkt talamusa in se kaže s kontralateralno hemianestezijo, kasnejšo stalno hudo bolečino, horeatičnimi zgibki na prizadeti strani, blago ataksijo polovice telesa in astereognozijo sin. talamična hiperestetična anestezija]	40	550	7.250	50.000	97.500	222.700	434.540	517.500	687.620	718.000
3272	Talasemija [heterogena skupina dednih hemolitičnih anemij, ki nastanejo zaradi motene sinteze ene ali več globinovitih verig9]	80	320	650	7.500	37.500	67.500	96.500	527.000	663.710	986.220

©ETDFL.COM 2023 Slo https://zapper-pro.si		1	2	3	4	5	6	7	8	9	10
		[Hz]	[Hz]	[Hz]	[Hz]	[Hz]	[Hz]	[Hz]	[Hz]	[Hz]	[Hz]
3273	Tamponada srca [nabiranje tekočine ali krvi v perikardialni votlini, ki zaradi pritiska povzroča motnje v delovanju srca]	70	410	700	970	2.750	7.500	15.310	67.500	115.700	356.720
3274	Tanatofora displazija [Pomembno skrajšanje okončin, ozek prsni koš, velika glava s poudarjenim čelom. Boki so ukrivljeni v obliki slušalke. Včasih so boki ravni, lobanja pa ima obliko deteljice.]	30	240	840	2.500	5.870	85.000	96.500	175.870	357.770	452.590
3275	Tangierjeva bolezen	120	690	2.500	10.530	92.500	355.720	479.930	527.000	761.850	987.230
3276	Tardivna diskinezija [stranski učinek po jemanju antipsihotikov, ki se razvije pozno v poteku zdravljenja. Bolj občutljive so ženske starejše od 50 let, z dolgotrajnim, več let trajajočim zdravljenjem z antipsihotiki, v visokih odmerkih, z opisom ekstrapiramidnih stranskih učinkov v preteklosti, s sočasnim jemanjem antiholinergikov, poškodbami možganov... Gre za nehotne zgbike, najpogosteje v predelu glave in vratu. Tardivna: pomeni pozna, lahko je dolgotrajna.]	140	250	850	5.250	7.260	325.000	587.500	745.310	815.900	927.000
3277	Tarlove ciste [imenovane tudi perineuralne ciste, so dilatacije v koreninah živcev, ki spodbujajo tvorbo vrečk, napoljenih s tekočino. Natančneje, cerebrospinalna tekočina]	110	190	410	2.250	8.300	12.050	347.950	523.000	542.500	622.730
3278	Tay-Sachsova bolezen [[znana tudi kot gangliozidoza GM2 ali pomanjkanje heksoaminidaze A] je redka avtosomna recesivna dedna bolezen. V svoji najpogostejši obliki [t. i. infantilna Tay-Sachsova bolezen] povzroča progresivno propadanje živčnih celic in nepravilnosti v psihofizičnih sposobnostih. Ti simptomi se pojavijo pri približno šestem mesecu starosti in po navadi povzročijo smrt do četrtega leta. Bolezen nastane, ko se v možganskih nevronih nabere škodljiva količina gangliozidov, ki so sestavni del celičnih membran, kar povzroči prezgodnje odmiranje celic. Gangliozidi so vrsta sfingolipidov, kar pomeni, da lahko Tay-Sachsovo bolezen klasificiramo kot sfingolipidozo]	70	500	1.000	7.300	17.500	127.500	335.290	525.140	705.220	813.670
3279	Tay-Sachsova bolezen, različica B	70	500	1.000	7.300	17.500	127.500	335.290	475.440	525.140	527.000

©ETDFL.COM 2023 Slo https://zapper-pro.si		1	2	3	4	5	6	7	8	9	10
		[Hz]	[Hz]	[Hz]	[Hz]	[Hz]	[Hz]	[Hz]	[Hz]	[Hz]	[Hz]
3280	T-celični limfom, kožni	50	410	620	15.750	87.500	325.750	434.000	655.200	750.000	927.100
3281	Telangiektaze [vztrajno širjenje majhnih krvnih žil. Zunaj se to manifestira kot mreža majhnih žilnih zvezdic. Teleangiectasia je prirojena in pridobljena]	130	200	900	47.500	96.500	275.030	534.250	691.270	753.070	927.100
3282	Telangiektazija, dedna hemoragična [sindrom, za katerega je značilna razširitev krvnih žil in nastanek cianotičnih rdečih formacij na koži]	160	5.500	20.000	37.500	96.500	312.330	475.150	527.000	662.710	789.000
3283	Tendinitis [Vnetje kit ali kitnih ovojnic]	130	230	750	800	5.050	7.250	35.000	95.470	226.320	442.530
3284	Tendinopatija [bolezenska sprememba kite zaradi mehanskega ali drugega vzroka]	180	230	750	800	5.050	7.250	35.000	95.470	437.480	828.570
3285	Tendinoza [degenerativna-distrofična spremembe v tetivnem aparatu mišice]	160	230	750	800	5.050	7.250	35.000	95.470	841.200	997.870
3286	Tenióza [bolezen, ki jo povzročajo trakulje]	40	260	730	2.250	7.400	30.000	270.280	333.920	654.320	779.500
3287	Teniški komolec	240	920	1.770	18.320	28.230	32.120	48.900	54.300	109.730	328.500
3288	Tenosinovitis, Tendosinovitis [vnetje kitne ovojnice]	120	550	870	5.130	15.030	47.500	357.550	458.600	712.230	992.000
3289	Teratoidni tumor	160	570	780	950	8.500	95.640	217.520	491.000	525.000	892.410
3290	Teratom [tumor iz celic vseh treh ključnih pol]	300	12.710	49.000	150.000	347.500	358.570	479.500	662.710	749.000	986.220

©ETDFL.COM 2023 Slo https://zapper-pro.si		1	2	3	4	5	6	7	8	9	10
		[Hz]	[Hz]	[Hz]	[Hz]	[Hz]	[Hz]	[Hz]	[Hz]	[Hz]	[Hz]
3291	Teratom, cistični	300	12.710	49.000	150.000	357.600	358.570	479.500	662.710	749.000	986.220
3292	Teratom, zreli	300	12.710	49.000	150.000	357.600	358.570	479.500	527.000	667.000	987.230
3293	Testis, torzija	120	900	5.250	27.500	57.500	222.530	425.110	571.000	838.000	937.420
3294	Testisi, bolezn	120	900	5.250	27.500	57.500	222.530	425.110	571.500	838.000	937.410
3295	Testisi, rak	110	400	12.710	42.500	95.000	210.480	434.750	571.000	837.000	932.000
3296	Tetanus [infekcijska bolezen, ki nastane navadno 5 do 10 dni po okužbi rane z anaerobnim bacilom Clostridium tetani, kaže se s trizmusom, hiperrefleksijo, rigidnostjo in toničnimi krči, ki jih povzroča nevrotoksični eksotoksin tetanospazmin]	40	550	7.250	50.000	97.500	222.300	434.590	517.600	687.620	717.000
3297	Tetrahydrobiopterin, pomanjkanje [reducirani dihydrobiopterin, koencim v reakcijah hidroksilacije fenilalanina, tirozina in triptofana]	60	7.500	67.500	95.000	367.350	376.290	475.050	665.340	761.850	987.230
3298	Tetraplegija [ohromelost od vratu navzdol]	140	550	800	5.190	151.340	252.400	562.500	696.600	797.400	822.530
3299	Tezaurizmoza [bolezn, za katere je značilno, da celice jeter in drugih organov zaradi presnovnih motenj kopičijo različne snovi, ki jih telo ne more izločiti. Sem spadajo glikogenoza, lipoidna in vnetna histiocitoza]	120	2.500	15.750	52.500	96.500	225.160	525.000	650.000	753.070	927.100
3300	Thygesonov površinski pikčasti keratitis [bolezen oči]	150	180	800	5.500	33.200	172.300	471.200	557.820	603.440	921.880

©ETDFL.COM 2023 Slo https://zapper-pro.si		1	2	3	4	5	6	7	8	9	10
		[Hz]	[Hz]	[Hz]	[Hz]	[Hz]	[Hz]	[Hz]	[Hz]	[Hz]	[Hz]
3301	Tietzejev sindrom	20	240	2.750	8.330	72.500	132.000	302.020	456.720	604.230	880.000
3302	Tifus [bolezen z visoko vročino in prebavnimi motnjami, pri kateri nastanejo razjede na črevesju, strok. trebušni tifus] [vročinska bolezen, ki jo povzročajo rikecije [vrsta Rickettsia prowazeki] ali salmonele [vrsta Salmonella Typhi] sin. legar, typhus]	60	180	780	7.100	8.510	55.710	96.600	657.110	749.000	987.230
3303	Tifus Sao Paulo	60	180	780	7.100	8.510	55.710	96.600	657.110	749.000	987.230
3304	Tifus, Louise-Borne epidemična	60	180	780	7.100	8.510	55.710	152.010	321.260	669.710	823.010
3305	Tifus, Sao Paulo	60	180	780	7.100	8.510	55.710	346.000	628.000	833.700	925.680
3306	Tifus, Trebušni [bolezen z visoko vročino in prebavnimi motnjami, pri kateri nastanejo razjede na črevesju, strok. trebušni tifus]	60	180	780	7.100	8.510	55.710	96.600	657.110	749.000	987.230
3307	Tifusna mrzlica, tifusna vročina [akutna bolezen, ki jo povzročajo bakterije Salmonella thyphi ali Salmonella paratyphi. Ta bakterija se običajno nahaja v onesnaženi vodi ali hrani. Poleg tega se lahko ta bakterija prenaša tudi od okuženih ljudi]	70	350	700	45.000	78.250	114.690	323.000	637.080	845.870	973.700
3308	Timom [navadno benigni tumor priželjca [včasih v zvezi z miastenijo gravis], ki ga sestavljajo epitelijske celice in limfociti]	70	500	1.000	7.600	17.100	127.500	335.290	565.750	725.950	919.340
3309	Timusna cista	170	490	770	890	2.250	9.000	327.780	334.260	421.000	802.210
3310	Tinea, Dermatofitija [navadno površinska glivična okužba kože, las in nohtov, ki jo povzročajo dermatofiti [na koži so značilna cirkularna žarišča z luščenjem ali brez luščenja]	140	260	600	2.500	32.500	37.570	87.500	175.160	317.350	323.060

©ETDFL.COM 2023 Slo https://zapper-pro.si		1	2	3	4	5	6	7	8	9	10
		[Hz]	[Hz]	[Hz]	[Hz]	[Hz]	[Hz]	[Hz]	[Hz]	[Hz]	[Hz]
3311	Tinnitus [Piskanje, šumenje v ušesih]	50	240	15.750	45.000	93.500	376.290	512.330	689.930	759.830	925.710
3312	Tinnitus, utripajoč [šumenje v ušesu]	50	240	15.750	45.000	93.500	376.290	512.330	689.930	759.830	925.710
3313	Tiroiditis [avtoimunski]	190	950	2.500	7.500	15.000	33.000	426.900	571.000	836.000	932.000
3314	Tiroiditis [vnetje ščitnice]	190	950	2.500	7.500	15.000	33.000	426.900	571.000	836.000	932.000
3315	Tiroiditis, limfocitni	120	140	650	2.500	32.500	97.500	225.110	422.530	707.260	985.900
3316	Tiroiditis, limfomatozni [vnetje ščitnice]	190	950	2.500	7.500	15.000	33.000	426.900	571.000	836.000	932.000
3317	Tiroiditis, subakutni [Virusni tiroiditis/De quervainov tiroiditis] [Virusno ali povirusno vnetje ščitnice, ki se spontano pozdravi v nekaj tednih ali mesecih]	190	950	2.500	7.500	15.000	33.000	426.900	571.000	836.000	932.000
3318	Tiroiditis, subakutni [vnetje ščitnice]	190	950	2.500	7.500	15.000	33.000	426.900	571.000	836.000	932.000
3319	Tirozinemija [povišana koncentracija tirozina v krvi zaradi motnje v presnovi te aminokisliline]	370	750	20.500	23.900	31.500	141.640	139.000	415.170	506.000	637.000
3320	Tirozin-transaminaza, pomanjkanje	370	750	20.500	23.900	31.500	141.640	316.500	431.300	685.670	739.390
3321	T-limfotropni virus tipa III	20	410	22.500	57.500	324.160	476.500	527.000	667.000	749.000	986.220

©ETDFL.COM 2023 Slo https://zapper-pro.si		1	2	3	4	5	6	7	8	9	10
		[Hz]	[Hz]	[Hz]	[Hz]	[Hz]	[Hz]	[Hz]	[Hz]	[Hz]	[Hz]
3322	TMJ, motnje, Temporomandibularna motnja sklepov [motnja, ki prizadene sklep, ki povezuje čeljust z lobanjo]	80	320	20.000	85.030	150.000	219.340	307.250	453.720	515.150	683.000
3323	Toksokarioza [obolenje, ki je zelo razširjeno in se ne diagnosticira pod tem imenom, ampak po simptomih, ki so vidni. Toksokariozo izzovejo ličinke okroglih črvov, ki so zelo podobne zajedalcu Askarisu katere se naseljujejo po raznih tkivih in organih; PASJA [CANIS TOXOCARA] MAČJA [TOXOCARA CATI]]	250	870	5.120	85.000	100.000	355.720	425.160	571.000	837.000	937.410
3324	Toksokaróza [bolezni, ki jih povzročajo toksokare sin. toxocarosis; prim. larva migrans, larva migrans ocularis, larva migrans visceralis; očesna toksokaroza - povzročajo jo potujoče ličinke pasje gliste Toxocara canis, kaže se z motnjami vida, povzroči lahko difuzni uveitis, endoftalmitis, vnetje mrežnice, papilitis, iridociklitis in drugo]	170	460	10.880	55.160	96.500	350.000	567.000	692.330	810.200	982.110
3325	Toksoplazmoza [parazitoza živali in ljudi po okužbi s praživaljo Toxoplasma gondii, navadno se prenaša z okuženim mesom, zlasti je nevarna pri imunodeficitnih boleznih [lahko se prenese z matere na plod, pri katerem prizadene najpogosteje možgane in oči, porod je lahko prezgodnji ali pa se rodi mrtev plod]]	140	300	5.500	24.500	40.000	93.500	517.500	653.000	772.290	956.030
3326	Tolosa-Huntov sindrom	50	410	600	850	323.550	350.000	479.500	663.710	752.700	987.230
3327	Tonično-klonični napadi [grand mal], generalizirani epileptični napadi	150	250	8.620	17.220	82.500	115.870	325.000	491.580	673.350	874.540
3328	Tonzilitis [vnetje tonzil, predvsem nebnic]	160	350	47.500	269.710	16.030	43.500	365.250	457.200	703.260	889.230
3329	Torakalna cista	50	290	650	6.210	7.870	45.000	135.210	302.160	329.550	409.220
3330	Torakalni iztok, sindrom	130	520	2.610	110.390	211.110	351.020	405.850	622.260	753.080	832.630

©ETDFL.COM 2023 Slo https://zapper-pro.si		1	2	3	4	5	6	7	8	9	10
		[Hz]	[Hz]	[Hz]	[Hz]	[Hz]	[Hz]	[Hz]	[Hz]	[Hz]	[Hz]
3331	Torakalni kirurški posegi	30	500	870	10.470	37.150	87.500	135.230	225.680	397.500	597.500
3332	Tortikolis [enostranska spastična zakrčenost [trajna ali občasna] vratnih mišic, zaradi česar je glava obrnjena in nagnjena k desnemu ali levemu ramenu]	350	750	1.720	15.290	113.250	245.910	323.200	452.000	525.520	779.500
3333	Tortikólis [enostranska spastična zakrčenost [trajna ali občasna] vratnih mišic, zaradi česar je glava obrnjena in nagnjena k desnemu ali levemu ramenu sin. caput obstipum, krivi vrat, torticollis]	350	750	1.720	15.290	113.250	245.910	323.200	452.000	525.520	779.500
3334	Toruloza [okužba pljuč in mening, v manjšem obsegu tudi drugih tkiv [npr. kože, kosti in oči], ki jo povzroča Cryptococcus neoformans, zlasti pri ljudeh z oslabljenim imunskim odzivom]	60	260	820	9.800	67.500	215.500	332.500	441.120	625.290	810.500
3335	Torzija oziroma zasuk testisa [boleče stanje, ki je posledica zasuka vezi, ki povezuje spodnji del trebuha z modi. Ob zasuku pride do zastoja pretoka krvi do moda, saj se 'cevi'- semenovod, krvne žile in živci- dobesedno zasukajo tudi za več obratov. V takem primeru je zdravniška pomoč nujna, saj lahko nezdravljeni zasuk modo nepopravljivo okvari ga je nato potrebno odstraniti. Torzija je najbolj pogost vzrok za izgubo testisa v fazi adolescence]	310	600	6.000	32.500	67.500	97.500	325.750	519.340	691.230	754.190
3336	Tourettov sindrom	50	120	220	580	1.380	5.390	15.250	30.710	50.110	66.210
3337	Toxoplasma gondii Okužba [parazitska pražival iz debla Apicomplexa. Razširjen je po vsem svetu, pri toplokrvnih [homeotermnih] živalih, kot so glodavci in ptiči, ter pri človeku pa povzroča eno od najbolj pogostih in razširjenih parazitskih bolezni, tj. toksoplazmozo]	140	300	5.500	24.500	40.000	93.500	332.410	475.110	667.000	752.700
3338	Traheozofagealna fistula [fistula med sapnikom in požiralnikom, ki je prirojena ali pridobljena, npr. zaradi malignoma sin. fistula oesophagotrachealis, fistula tracheoesophagealis]	180	240	10.530	27.500	35.000	57.500	96.500	325.110	475.160	527.000
3339	Trahom [Kronično vnetje očesne veznice in roženice, ki jo pozročča bakterija Chlamydia trachomatis]	800	1.270	7.500	65.000	125.750	229.320	415.700	563.190	709.830	978.850

©ETDFL.COM 2023 Slo https://zapper-pro.si		1	2	3	4	5	6	7	8	9	10
		[Hz]	[Hz]	[Hz]	[Hz]	[Hz]	[Hz]	[Hz]	[Hz]	[Hz]	[Hz]
3340	Trakulje, goveje, okužbe	110	490	730	2.250	7.400	30.000	270.280	333.920	791.030	905.070
3341	Trakulje, okužbe	680	900	2.500	5.500	13.930	93.500	360.500	373.000	375.300	386.400
3342	Treacher Collins-ov sindrom [genetska motnja, za katero so značilne deformacije ušes, oči, ličnic in brade. Stopnja prizadete osebe pa se lahko razlikuje od blage do hude. Zapleti lahko vključujejo težave z dihanjem, težave z vidom, razpoko neba in izgubo sluha. Prizadeti imajo na splošno povprečno inteligenco]	130	400	730	5.620	7.250	42.500	90.000	479.300	527.000	986.220
3343	Trebušna slinavka, bolezn	70	570	23.100	50.000	72.800	132.200	220.300	587.300	722.520	915.200
3344	Trebušna slinavka, nezadostno delovanje	70	570	23.100	2.250	5.290	30.000	45.370	57.500	96.500	233.630
3345	Trebušna slinavka, rak	70	570	23.100	50.000	375.180	434.500	527.000	667.000	753.230	986.220
3346	Trebušna Vodenica [Bolezensko nabiranje serozne tekočine v trebušni votlini]	70	520	6.230	37.500	355.080	475.090	527.000	667.000	789.000	987.230
3347	Tremor [Bolezensko tresenje, zlasti pri boleznih živčevja]	190	370	780	950	2.250	5.250	45.000	65.720	752.630	924.370
3348	Tremor v mirovanju [pojavi se, ko je mišica sproščena, na primer ko roke počivajo v naročju]	60	510	700	9.870	74.500	130.000	317.950	490.000	675.290	879.500
3349	Tremor, družinski	50	120	600	870	2.250	45.000	325.430	515.700	682.450	755.490

©ETDFL.COM 2023 Slo https://zapper-pro.si		1	2	3	4	5	6	7	8	9	10
		[Hz]	[Hz]	[Hz]	[Hz]	[Hz]	[Hz]	[Hz]	[Hz]	[Hz]	[Hz]
3350	Tremor, intencijski	110	240	570	281.830	301.090	392.420	431.190	672.530	703.540	821.690
3351	Trigeminus, nevralgija	80	350	750	7.400	32.580	174.500	407.500	635.000	723.540	885.540
3352	Trihinelozna [bolezen ljudi in nekaterih živali, ki jo povzročajo ličinke trihin]	100	250	680	2.500	5.870	7.500	96.500	215.700	475.000	527.000
3353	Trihinoza [parazitoza po infestaciji s trihino, ki se kaže s prebavnimi motnjami, periorbitalnim edemom, miozitisom z bolečino in otrdelostjo mišic, vročino in eozinofilijo ter nastane zaradi uživanja toplotno nezadostno obdelanega svinjskega mesa]	100	250	680	2.500	5.870	7.500	96.500	215.700	475.000	527.000
3354	Trihofitoza, Obročkost	430	600	860	5.090	7.250	92.500	357.400	476.500	527.000	663.710
3355	Trihomonasi, okužbe s trihomonasi [rod bičkarjev, ki lahko okužijo človeka, druge primare in ptiče]	680	900	2.500	5.500	13.930	93.500	386.800	398.400	400.000	402.000
3356	Trihorinofalangealni sindrom tipa 2, Langer-Giedionov sindrom [LGS] [zelo redka avtosomno dominantna genetska motnja, ki jo povzroči izbris majhnega dela materiala na kromosomu 8]	130	550	850	72.420	125.750	375.130	477.400	527.000	667.000	752.700
3357	Trihotilomanija [bolezensko puljenje las, obrvi in trepalnic]	100	520	870	2.500	13.390	325.170	475.000	527.000	759.000	985.670
3358	Trihotiodistrofija, sindrom [avtosomna recesivna motnja, ki se kaže kot mentalna zaostalost, krhkost las in nohtov, slabša rast, zmanjšana plodnost]	20	450	650	2.210	6.150	10.230	15.940	30.280	77.500	327.110

©ETDFL.COM 2023 Slo https://zapper-pro.si		1	2	3	4	5	6	7	8	9	10
		[Hz]	[Hz]	[Hz]	[Hz]	[Hz]	[Hz]	[Hz]	[Hz]	[Hz]	[Hz]
3359	Trihurioza, okužba [infestacija črevesa z zajedavsko glisto Trichuris trichiura. Če gre za okužbo z le nekaj črvi, poteka bolezen pogosto brez simptomov. Pri osebah, ki so okužene s številnimi črvi, lahko pride do bolečin v trebuhu, utrujenosti in driske. Driska včasih vsebuje kri. Okužbe pri otrocih lahko zavrejo njih umski in telesni razvoj. Zaradi izgube krvi lahko pride do nizke ravni rdečih krvničk]	60	320	900	32.500	67.500	97.000	325.750	519.340	691.270	754.190
3360	Trikuspidalna atrezija [Anomalija srčne zaklopke]	170	620	2.750	15.750	42.500	62.500	97.500	357.300	712.230	997.870
3361	Trikuspidalna atrezija ventila [srčna napaka, za katero je značilna odsotnost trikuspidalne [trolisne] zaklopke in sočasna hipoplazija desnega prekata]	170	620	2.750	15.750	42.500	62.500	97.500	357.300	712.230	997.870
3362	Trimetilaminurija [sindrom ribjega vonja]	140	490	730	950	2.500	7.500	20.000	136.420	376.290	458.500
3363	Triosefosfat-izomeraze, pomanjkanje	240	750	950	95.000	358.570	475.160	527.000	667.000	742.000	987.230
3364	Tripanosomijaza [bolezen, ki jo povzročajo tripanosomi]	680	900	2.500	5.500	13.930	93.500	378.000	381.000	383.600	386.400
3365	Tripanosomijaza, afriška [spalna bolezen]	680	900	2.500	5.500	13.930	93.500	378.000	381.000	383.600	386.400
3366	Tripanosomijaza, južnoameriška	680	900	2.500	5.500	13.930	93.500	378.000	381.000	383.600	386.400
3367	Trizmus [tonični krč žvečnih mišic, ki se pojavlja npr. pri mrazu ali kot simptom generaliziranih bolezni [npr. tetanusa, tetanije] ali redko reflektorno [npr. pri posegu na področju čeljustnega sklepa]]	40	550	7.250	50.000	97.500	222.300	434.590	517.600	687.620	717.000
3368	Trofoblastni Rak	50	520	620	940	2.500	127.600	235.370	434.500	792.200	875.470

©ETDFL.COM 2023 Slo https://zapper-pro.si		1	2	3	4	5	6	7	8	9	10
		[Hz]	[Hz]	[Hz]	[Hz]	[Hz]	[Hz]	[Hz]	[Hz]	[Hz]	[Hz]
3369	Trofoblastni Tumor	50	520	620	940	2.500	127.600	235.370	434.500	792.200	875.470
3370	Trombastenija [avtosomsko recesivno dedna funkcionalna motnja trombocitov zaradi defekta glikoproteinskih receptorjev GPIIb/IIIa, pri kateri je motena agregacija trombocitov, čas krvavitve je navadno podaljšan, število trombocitov je normalno, klinično se kaže kot purpura, podplutbe, krvavitev iz nosa ali dlesni idr.]	120	400	800	830	5.750	7.250	142.500	557.500	792.500	893.000
3371	Trombembolija, pljučna [embolija pljučnega trunksa ali njegove veje z embolusom iz trombozirane vene male medenice ali spodnjega uda]	20	400	900	20.000	55.000	92.500	222.700	475.110	527.000	987.230
3372	Trombociti, motnja heterogene krvavitve zaradi disfunkcije trombocitov in običajno povezana z zmanjšanim številom teh specifičnih trombocitnih organelov	130	630	950	5.750	8.200	26.410	307.450	471.990	739.000	936.220
3373	Trombociti, okvara zrnec [vrsta koagulopatije, za katero so značilne okvare zrnec v trombocitih, zlasti pomanjkanje granularnega nepresnovnega adenozin difosfata; Posamezniki z boleznijo s pomanjkanjem adenozin difosfata imajo podaljšan čas krvavitve zaradi oslabiljenega agregacijskega odziva na fibrilarni kolagen]	50	260	960	2.200	12.850	35.340	57.500	96.500	322.060	475.870
3374	Trombocitopenija [znižana koncentracija trombocitov v krvi, ki se manifestira kot purpura, podplutbe, krvavitev iz nosa ali dlesni idr.]	20	400	900	20.000	53.000	92.500	222.700	475.110	527.000	987.230
3375	Tromboflebitis [vnetje venske stene, navadno z razvojem trombusov na intimi, z zoženjem in zaporo svetline vene]	100	580	780	5.250	21.800	322.530	479.500	527.000	667.000	987.230
3376	Trombopenija [znižana koncentracija trombocitov v krvi, ki se manifestira kot purpura, podplutbe, krvavitev iz nosa ali dlesni idr.]	20	400	900	20.000	55.000	92.500	222.500	475.110	527.000	987.230
3377	Tromboza [strditev krvi v žilah živega človeka]	100	580	780	5.250	21.800	322.530	479.500	527.000	667.000	987.230
3378	Tromboza, globoka venska tromboza [strdek v globoki veni, običajno v nogah]	100	580	780	5.250	21.800	322.530	479.500	527.000	667.000	987.230

©ETDFL.COM 2023 Slo https://zapper-pro.si		1	2	3	4	5	6	7	8	9	10
		[Hz]	[Hz]	[Hz]	[Hz]	[Hz]	[Hz]	[Hz]	[Hz]	[Hz]	[Hz]
3379	Tromboza, mrežnica	100	580	780	5.250	21.800	322.530	479.500	527.000	667.000	987.230
3380	Trombus [strdek v obtočilih iz sestavin krvi, ki se lepi na steno žile ali endokardij in lahko zamaši svetlino]	100	830	5.000	45.110	93.500	475.160	527.000	650.000	759.830	926.700
3381	Trpljenje, fizično	60	260	650	5.710	7.000	42.500	92.500	478.900	527.000	667.000
3382	Tsutsugamushi [vrsta rikecij, ki povzročajo japonsko rečno vročico, razširjene so v Aziji, severni Avstraliji, na Tihem oceanu, prenašajo jih pršice ali njihove ličinke, naravni gostitelji so poljske miši]	150	190	900	55.750	322.060	477.500	527.000	662.710	742.000	988.900
3383	Tuberkuloza	140	7.500	30.160	67.500	96.500	275.160	434.160	527.000	663.710	752.700
3384	Tuberkuloza, hrbtenična	140	7.500	30.160	67.500	96.500	52.500	425.160	571.000	841.000	932.000
3385	Tuberkulozna skleroza	80	350	5.190	55.000	72.500	92.500	377.550	475.270	827.000	967.000
3386	Tularemija [nalezljiva bolezen, ki jo povzroča bakterija Francisella tularensis, od glodavcev se prenaša na človeka s krvjo, ki jo sesajo insekti, pri bolniku navadno otečejo bezgavke na različnih delih telesa]	30	220	2.930	40.000	222.700	326.520	477.500	667.000	721.000	988.900
3387	Tumor beta celic	80	570	15.750	52.500	62.500	95.000	250.000	434.370	682.020	753.070
3388	Tumor mioma	160	550	900	5.580	27.500	291.240	584.230	684.810	712.420	995.380
3389	Tumor na Dojki	20	460	5.120	27.500	85.000	95.750	150.000	434.710	682.450	753.070

©ETDFL.COM 2023 Slo https://zapper-pro.si		1	2	3	4	5	6	7	8	9	10
		[Hz]	[Hz]	[Hz]	[Hz]	[Hz]	[Hz]	[Hz]	[Hz]	[Hz]	[Hz]
3390	Tumor Rathke Pouch	160	450	900	5.910	137.500	372.900	416.600	418.000	420.200	824.370
3391	Tumor, dojka, nemaligni	80	400	730	900	5.110	47.500	222.700	320.250	527.000	663.710
3392	Tumor, maligni [za natančno identifikacijo glejte naslov pod Rak]	2.750	5.030	15.610	17.500	37.000	95.500	200.000	434.390	739.100	905.310
3393	Tumor, maščobni	260	380	890	6.310	11.590	48.900	181.280	327.150	433.830	509.210
3394	Tumor, rezidualni	20	30	40	5.030	119.340	350.000	434.330	691.270	759.830	927.100
3395	Tumor, splošno nemaligni	80	400	730	900	5.110	47.500	222.700	323.150	527.000	663.710
3396	Tumor, virusna infekcija	20	320	620	970	12.630	112.500	265.750	425.710	745.190	935.700
3397	Tumorji glijalnih celic	2.750	5.030	15.610	17.500	37.000	95.500	350.000	434.390	739.100	905.310
3398	Tumorski sindrom PTEN Hamartom [prirojena tumorju podobna malformacija, ki nastane zaradi čezmernega razvoja ortotopnega tkiva]	70	200	700	5.580	17.200	22.500	150.000	413.020	550.000	719.340
3399	Turnerjev sindrom	60	320	2.250	32.500	67.500	96.500	97.500	150.000	682.020	752.630
3400	Turnerjev sindrom, moški	50	370	850	2.500	7.500	122.530	328.550	611.210	715.220	852.930

©ETDFL.COM 2023 Slo https://zapper-pro.si		1	2	3	4	5	6	7	8	9	10
		[Hz]	[Hz]	[Hz]	[Hz]	[Hz]	[Hz]	[Hz]	[Hz]	[Hz]	[Hz]
3401	UDPglukoza-heksoza-1-fosfat uridililtransferaza, pomanjkanje	310	750	23.900	49.000	96.500	405.750	523.880	667.500	825.280	915.700
3402	UDPglukozna bolezen zaradi pomanjkanja 4-epimeraze	310	750	23.900	49.000	96.500	202.590	522.530	655.200	750.000	923.700
3403	Ugrizi in Piki	40	460	520	980	3.330	22.100	83.400	95.300	375.790	871.000
3404	Uho, notranja ušesna bolezen	80	800	950	22.300	57.500	175.000	419.340	563.160	813.960	983.170
3405	Uho, notranje, vnetje	30	240	700	1.770	12.330	27.500	135.520	550.000	725.290	876.000
3406	Ulkus noge	150	240	650	830	2.500	127.500	255.470	387.500	696.500	825.910
3407	Uretalna stenoza	50	950	5.250	12.710	35.750	45.000	97.700	150.000	712.000	992.000
3408	Uretritis [vnetje sečnice]	140	320	950	5.250	12.710	45.000	97.700	150.000	475.090	985.670
3409	Urin, zadrževanje	50	950	5.250	12.710	35.750	96.500	510.250	655.200	752.630	926.700
3410	Uriniranje, motnje	50	950	5.250	12.710	35.750	45.000	97.500	150.000	229.320	532.410
3411	Urogenitalne bolezni moških	130	310	820	7.190	29.330	35.640	83.200	93.200	204.340	534.320

©ETDFL.COM 2023 Slo https://zapper-pro.si		1	2	3	4	5	6	7	8	9	10
		[Hz]	[Hz]	[Hz]	[Hz]	[Hz]	[Hz]	[Hz]	[Hz]	[Hz]	[Hz]
3412	Urogenitalno	490	730	800	2.500	7.500	20.000	50.000	125.710	377.910	519.340
3413	Urološke bolezni	140	320	950	5.250	12.710	45.000	97.500	150.000	434.080	985.670
3414	Urološki Rak	130	350	47.500	159.300	352.930	475.150	527.000	662.710	742.000	988.900
3415	Urtikarija [kožna bolezen, pri kateri se pojavijo zelo srbeči, izbokli, rdeče obrobljeni izpuščaji]	110	540	9.790	11.630	19.520	135.820	222.350	414.250	603.910	805.070
3416	Usherjev sindrom	20	460	680	970	2.500	210.500	500.000	652.430	759.830	923.700
3417	Usta, rak	150	230	680	860	72.570	137.570	434.250	537.500	822.590	921.050
3418	Usta, sindrom pekočih ust	260	650	5.120	7.000	42.500	200.000	458.500	515.150	683.000	712.420
3419	Usta, suhost v ustih	190	520	5.890	81.200	127.580	241.520	471.200	625.300	853.000	915.090
3420	Ustna votlina, rak	150	230	680	860	72.570	137.570	434.250	537.500	822.590	921.050
3421	Ušesa, okužbe	80	800	950	22.300	57.500	175.000	419.340	563.160	813.960	983.170
3422	Ušesne bolezni	80	800	950	22.300	57.500	175.000	419.340	563.160	813.960	983.170

©ETDFL.COM 2023 Slo https://zapper-pro.si		1	2	3	4	5	6	7	8	9	10
		[Hz]	[Hz]	[Hz]	[Hz]	[Hz]	[Hz]	[Hz]	[Hz]	[Hz]	[Hz]
3423	Uši, naglavne	70	120	600	870	2.250	125.520	387.500	525.000	707.500	816.500
3424	Uši, okužbe	70	120	600	870	2.250	125.520	387.500	525.000	707.500	816.500
3425	Utrujenost	50	120	600	3.870	72.250	125.430	352.930	496.010	682.450	755.490
3426	Utrujenost sindrom, kronična	50	120	600	3.870	72.250	125.430	387.500	525.910	712.500	825.440
3427	Utrujenost, kronična, sindrom	50	120	600	3.870	72.250	125.430	387.500	525.910	712.500	825.440
3428	Uveitis [Bolezen šarenice, ciliarnika in žilnice]	40	240	10.530	20.000	124.370	342.060	527.000	667.000	742.000	987.230
3429	Uveomeningoencefalitis [prizadene uveo - žilnico - srednji očesni sloj]	40	260	460	7.500	37.500	57.500	210.250	328.050	436.420	561.930
3430	Vaginalna bolezen	400	680	830	5.250	7.500	35.090	96.500	175.000	519.340	689.930
3431	Vaginalni prolaps	70	490	600	930	2.250	5.810	324.520	519.340	689.930	931.000
3432	Vaginitis, Monilialni [vnetje nožnične sluznice, ki se kaže z izcedkom, srbenjem in pekočo bolečino, navadno ga povzročajo bakterije, kandida ali trihomonas]	70	2.500	5.500	25.160	45.000	125.090	269.710	479.930	527.000	667.000
3433	Van Bogaertsov levkoencefalitis [vnetje bele možganovine]	70	120	600	800	2.500	22.500	72.500	421.390	739.100	905.310

©ETDFL.COM 2023 Slo https://zapper-pro.si		1	2	3	4	5	6	7	8	9	10
		[Hz]	[Hz]	[Hz]	[Hz]	[Hz]	[Hz]	[Hz]	[Hz]	[Hz]	[Hz]
3434	Varianta CJB [V-CJB] [varianta Creutzfeldt-Jakobove bolezni - degenerativna nevrološka bolezen iz skupine prionskih bolezni] [ta neobičajna oblika prionske bolezni je povezana z epidemijo bovine spongiformne encefalopatije v 90. letih. V večini primerov je bila zabeležena na področju Velike Britanije sočasno s pojavom tako imenovane bolezni norih krav. Vsi zabeleženi primeri so se pojavili pri ljudeh z mutacijo metionina na kodonu 129 za prionski protein. Do infekcije pride z zaužitjem okuženega mesa, vCJB agens se nadalje razvija v limfatičnem tkivu]	120	350	900	22.500	130.000	251.230	493.500	555.080	754.370	815.680
3435	Varice, Krčne žile [Kronična venska bolezen]	100	420	930	5.250	35.000	82.600	178.000	519.340	689.930	931.000
3436	Varikokela [razširitev venskega plexusa okoli testisa]	180	930	3.730	42.500	71.500	96.500	323.500	434.000	642.910	983.170
3437	Vaskulitis	80	350	5.500	35.170	62.500	93.500	225.000	496.090	682.450	753.070
3438	Vaskulitis, hemoragični	80	350	5.500	35.170	62.500	93.500	225.000	496.090	682.450	753.070
3439	Vazospazem, intrakranialni	40	550	900	93.500	210.600	453.720	515.190	683.000	712.230	993.410
3440	Velika znotrajlobanjska, znotrajmožganska krvavitev	80	240	570	7.500	10.720	36.210	142.500	321.000	415.400	775.680
3441	Velikocelični arteritis, Temporalni arteritis [sistemski vaskulitis, za katerega so značilni novonastali glavobol, bolečine pri žvečenju, bolečine v mišicah in motnje vida]	70	240	600	7.290	132.250	427.500	555.950	690.000	875.000	936.420
3442	Vene, pajkaste vene, pajkove vene, pajkaste žile [Pajkaste vene so znane tudi kot telangektacija. Pajkaste žile so razširjene majhne žile. Običajno merijo nekaj milimetrov. Čeprav se pajkaste žile pojavljajo kjer koli, je najpogostejše mesto obraz]	180	1.070	4.820	15.250	58.210	109.420	325.700	387.020	434.270	611.050

©ETDFL.COM 2023 Slo https://zapper-pro.si		1	2	3	4	5	6	7	8	9	10
		[Hz]	[Hz]	[Hz]	[Hz]	[Hz]	[Hz]	[Hz]	[Hz]	[Hz]	[Hz]
3443	Venerealne bolezni, bakterijske	950	23.250	45.560	47.500	173.210	182.500	275.030	367.500	388.900	456.110
3444	Venerični, klamidijski limfogranulom [spolno prenosljiva bolezen, ki se pojavlja pretežno v subtropskih in tropskih regijah]	190	350	930	7.110	27.500	35.670	87.500	93.500	223.010	515.700
3445	Venska insuficienca	80	90	700	820	7.500	17.500	185.750	350.000	425.170	510.500
3446	Vesikacija, blister, tvorba mehurčkov	190	350	17.900	37.100	210.500	307.050	476.600	665.340	789.000	987.230
3447	Vezivno tkivo, bolezni	70	370	870	7.500	8.000	67.500	195.870	427.020	573.820	854.000
3448	Veznica, bolezni	80	220	630	840	215.680	317.240	532.530	742.540	894.500	970.320
3449	Vid, barvna slepota	130	250	730	5.750	7.500	55.500	122.500	442.500	625.710	875.270
3450	Vid, motnje	190	260	570	9.000	17.200	35.750	176.090	355.080	642.910	978.050
3451	Vid, okvara barvnega vida	150	180	800	5.500	33.200	172.300	471.200	557.820	603.440	921.880
3452	Virus [splošno]	30	250	450	950	22.500	30.280	77.500	293.050	313.350	625.230
3453	Virus Hendra, bolezen	210	250	4.530	42.690	112.250	329.700	412.500	643.740	825.520	971.000

©ETDFL.COM 2023 Slo https://zapper-pro.si		1	2	3	4	5	6	7	8	9	10
		[Hz]	[Hz]	[Hz]	[Hz]	[Hz]	[Hz]	[Hz]	[Hz]	[Hz]	[Hz]
3454	Virus Marburg [virus hemoragične vročice] [kompleksen virus iz družine filovirusov, ki ga najdemo v Afriki. Ime je dobil po mestu Marburg v Nemčiji, kjer so ga leta 1967 prvič dokumentirali]	40	550	910	93.500	210.500	212.960	321.510	471.210	567.210	647.070
3455	Virus RNA, okužbe	80	400	850	2.740	5.000	55.160	269.710	555.300	707.000	825.500
3456	Virus ZIKA	1.230	2.340	11.250	22.260	43.200	123.740	336.200	628.390	721.330	802.330
3457	Virusi, celovito	30	250	450	950	6.150	22.500	30.280	51.330	77.500	313.350
3458	Virusi, celovito, vključuje H1N1, H5N1, ebolo, rinoviruse, rotaviruse, gripo A-B	30	250	450	950	6.150	22.500	30.280	51.330	77.500	313.350
3459	Virusi, respiratorni sinicijski, okužbe	550	610	780	970	5.870	57.050	152.030	525.000	601.270	781.090
3460	Virusne bolezni, počasne	50	950	7.500	8.000	40.000	57.500	125.750	325.170	522.530	655.200
3461	Višinska bolezen	90	10.570	30.420	88.310	109.500	257.680	344.600	346.270	572.000	792.330
3462	Vitamin A, pomanjkanje	120	250	930	2.750	30.000	155.680	262.100	315.670	527.500	725.370
3463	Vitamin B, pomanjkanje	190	780	12.710	55.300	90.000	175.050	426.000	571.000	822.000	934.000
3464	Vitamin B12, pomanjkanje	50	410	1.000	45.000	97.500	324.370	410.250	566.410	709.830	930.120

©ETDFL.COM 2023 Slo https://zapper-pro.si		1	2	3	4	5	6	7	8	9	10
		[Hz]	[Hz]	[Hz]	[Hz]	[Hz]	[Hz]	[Hz]	[Hz]	[Hz]	[Hz]
3465	Vitamin C, pomanjkanje	140	650	25.050	87.300	125.370	222.530	479.930	527.000	667.000	987.230
3466	Vitamin D, pomanjkanje	120	900	5.620	93.500	222.700	425.000	522.530	689.920	752.600	923.700
3467	Vitamini, pomanjkanje	40	260	460	7.500	37.500	57.500	210.250	326.510	436.420	561.930
3468	Vitamini, pomanjkanje [splošno]	40	260	460	7.500	37.500	57.500	210.250	326.510	436.420	561.930
3469	Vitiligo [bolezen kože, za katero so značilni beli depigmentirani predeli, ki se postopoma povečujejo in imajo hiperpigmentirane robove, pojavljajo se predvsem v anogenitalnem predelu, na rokah, obrazu, lasišču, nastane zaradi motenj v sintezi melanina, morda pogojena avtoimunsko]	50	410	1.000	45.000	97.500	324.370	326.850	566.410	709.830	930.120
3470	Vizualna, Optična Agnozija [Izguba sposobnosti za prepoznavanje poprej znanih stvari]	130	900	5.620	93.500	222.200	425.000	522.530	689.930	752.630	923.700
3471	Vlaknasta displazija kosti	850	900	980	17.530	213.260	215.470	362.510	422.060	608.410	751.200
3472	Vlaknasta displazija, poliohistična	850	900	980	17.530	213.260	321.290	423.690	597.200	862.500	915.540
3473	Vnetje	70	120	850	9.500	88.000	141.200	297.500	425.950	675.310	827.000
3474	Vnetje pljuč	110	550	47.400	92.500	375.750	475.160	527.000	667.000	752.700	987.230

©ETDFL.COM 2023 Slo https://zapper-pro.si		1	2	3	4	5	6	7	8	9	10
		[Hz]	[Hz]	[Hz]	[Hz]	[Hz]	[Hz]	[Hz]	[Hz]	[Hz]	[Hz]
3475	Vnetje pljuč	410	410	660	5.290	7.250	11.810	37.530	125.310	375.930	519.340
3476	Vnetje, možgani	100	570	680	870	35.580	141.200	297.500	425.950	675.310	903.740
3477	Vnetna miopatija	80	350	600	700	141.200	212.030	297.500	425.950	675.310	826.320
3478	Vnetne črevesne bolezni	80	250	700	850	7.500	17.500	185.750	350.000	425.170	510.500
3479	Vnetni odziv	120	170	300	890	6.910	141.200	297.500	425.950	513.760	675.310
3480	Voh, motnje	120	400	520	42.700	57.500	92.500	177.000	475.170	527.000	667.000
3481	von Hippel-Lindaujeva bolezen	140	520	2.500	12.850	35.160	97.500	200.000	476.500	665.340	986.220
3482	von Recklinghausenova bolezen	80	120	15.330	83.000	90.000	357.300	527.000	657.110	830.200	987.230
3483	von Willebrandova bolezen	80	160	15.500	85.200	92.000	321.350	357.300	657.110	833.200	987.230
3484	Vonj, motnje	120	400	520	42.700	57.500	92.500	177.000	475.170	527.000	667.000
3485	Vranica, bolezni	40	350	2.500	7.250	60.000	125.000	300.000	475.200	527.000	752.700

©ETDFL.COM 2023 Slo https://zapper-pro.si		1	2	3	4	5	6	7	8	9	10
		[Hz]	[Hz]	[Hz]	[Hz]	[Hz]	[Hz]	[Hz]	[Hz]	[Hz]	[Hz]
3486	Vranica, prelom	180	320	25.000	52.500	134.250	175.750	426.900	571.000	843.000	937.410
3487	Vranične bolezni	40	350	2.500	7.250	60.000	125.000	300.000	475.200	527.000	752.700
3488	Vrat, bolečine	20	520	750	830	112.500	217.500	328.150	497.500	775.280	825.000
3489	Vrat, poškodba, udar vratu [nateg vratu], [zaradi silovitega, hitrega premikanja vratu naprej in nazaj]	20	250	970	9.000	13.390	15.000	67.500	92.200	317.800	569.710
3490	Vrat, rak	900	920	32.750	293.700	329.050	415.840	423.460	472.120	512.140	629.900
3491	Vročica	110	240	650	830	2.500	27.480	55.370	87.500	125.520	322.060
3492	Vročica Oroya, bartoneloza [akutna vročinska bolezen s hemolitično anemijo, razširjena v Južni Ameriki, ki jo povzročajo bartonele vrste Bartonella bacilliformis in jo prenašajo flebotomi sin. bartonellosis, bartonellosis, Carrionova bolezen, vročica Oroya]	680	900	2.500	13.930	205.530	331.000	337.600	408.000	409.700	435.850
3493	Vročica Zahodnega Nila	100	350	17.300	37.500	210.400	327.590	476.500	665.340	789.000	987.230
3494	Vročina, bruceloza [Nalezljiva bolezen zaradi bakterije Brucella, ki značilno povzroča naraščajoče in padajoče vročine, znojenje, slabo počutje, šibkost, anoreksijo, glavobol, mialgijo [bolečine v mišicah] in bolečine v hrbtu]	330	900	2.770	37.210	98.130	123.400	205.300	418.150	633.100	823.410
3495	Vročinski utripi, vročinska obilvanja [vročinski žarki so vroči občutki, ki se lahko pojavijo nenadoma pri ženskah v menopavzi]	80	130	350	7.500	85.000	193.930	237.500	487.500	706.210	946.500

©ETDFL.COM 2023 Slo https://zapper-pro.si		1	2	3	4	5	6	7	8	9	10
		[Hz]	[Hz]	[Hz]	[Hz]	[Hz]	[Hz]	[Hz]	[Hz]	[Hz]	[Hz]
3496	Vrtoglavica	50	430	850	2.750	5.000	55.180	269.710	555.300	707.000	825.500
3497	Vrtoglavica, Avralna, Menierova bolezen [povzroča jo motnja notranjega ušesa, ki jo posamezniki občutijo kot vrtoglavico, motnjo ravnotežja in sluha, izgubo sluha in tinitus]	50	430	850	2.750	5.000	55.180	275.090	410.250	642.060	978.050
3498	Vulva, bolezni	400	680	830	5.250	7.500	35.090	96.500	175.000	519.340	689.930
3499	Vulva, rak [glejte Rak: novotvorbe vulve]	170	930	5.120	17.600	35.750	73.300	434.250	492.220	830.000	939.000
3500	Vulvar Lichen-ova Skleroza	30	460	2.500	7.200	17.500	96.500	355.080	517.500	687.670	712.420
3501	Waardenburgov sindrom	140	350	820	6.550	115.280	347.500	347.500	592.500	675.910	775.550
3502	Waldenströmova makroglobulinemija [zvišana koncentracija imunoglobulinov M v krvi pri limfoplazmocitnem limfomu]	350	930	7.500	17.500	52.500	70.000	215.700	324.300	434.000	523.010
3503	Wallenbergov sindrom	190	520	780	970	7.500	116.720	205.540	325.000	422.500	925.690
3504	Warthinov tumor	30	12.710	35.330	72.500	97.500	122.530	222.700	563.190	640.000	978.050
3505	Weber-Christianova bolezen	80	2.750	20.000	62.800	322.060	410.250	567.700	642.910	806.000	930.120
3506	Wegenerjeva granulomatoza [stanje, za katero je značilno nastajanje multiplih granulomov]	30	500	870	7.600	13.520	27.600	35.000	125.690	297.500	437.500

©ETDFL.COM 2023 Slo https://zapper-pro.si		1	2	3	4	5	6	7	8	9	10
		[Hz]	[Hz]	[Hz]	[Hz]	[Hz]	[Hz]	[Hz]	[Hz]	[Hz]	[Hz]
3507	Wernerjev sindrom	180	240	700	1.930	112.750	217.600	435.270	657.500	895.000	925.270
3508	Wernickejeva encefalopatija [možganska bolezen ali motnja, ki povzroča osebnostne motnje in nevrološke simptome]	150	230	900	950	7.500	150.890	455.340	527.500	896.500	917.200
3509	Whitmorejeva bolezen	30	120	930	7.500	30.000	147.500	263.000	315.610	505.680	756.500
3510	William-Beurenov sindrom	870	2.500	7.530	32.500	97.500	250.000	328.400	527.000	789.000	987.230
3511	Williams sindrom [genetska motnja, ki prizadene številne dele telesa]	170	520	600	850	225.530	327.500	455.950	760.000	850.000	969.710
3512	Williamsov sindrom	30	520	570	800	10.530	30.000	72.500	225.330	425.160	571.000
3513	Wilmsov Tumor, adenomiosarkom [maligni tumor ledvic, ki se pojavlja pri majhnih otrocih]	30	460	750	850	2.500	7.500	96.500	328.850	434.930	451.170
3514	Wilsonova bolezen	30	500	900	13.610	37.500	117.500	322.520	497.500	715.700	842.060
3515	Wiskott-Aldrichov sindrom	140	410	8.000	30.000	57.540	125.000	357.770	689.980	750.000	934.250
3516	Wolffova periodična bolezen	130	5.120	7.000	32.300	95.750	175.000	522.530	682.030	759.840	900.000
3517	Wolff-Parkinson-Whiteov sindrom	130	5.120	7.000	32.300	95.750	175.000	522.530	682.030	759.840	900.000

©ETDFL.COM 2023 Slo https://zapper-pro.si		1	2	3	4	5	6	7	8	9	10
		[Hz]	[Hz]	[Hz]	[Hz]	[Hz]	[Hz]	[Hz]	[Hz]	[Hz]	[Hz]
3518	Wolf-Hirschhornov sindrom	160	550	950	7.500	22.500	42.600	125.220	275.560	533.630	652.430
3519	Wolframov sindrom	60	490	570	2.500	7.500	30.000	225.750	320.540	419.340	561.930
3520	Wolframov sindrom, DIDMOAD [[diabetes insipidus, diabetes mellitus, optična atrofija in gluhost] je redka avtosomno-recesivna genetska motnja, ki povzroča diabetes mellitus, optično atrofijo in gluhost, ki se pojavi v otroštvu, pa tudi druge možne motnje]	60	490	570	2.500	7.500	30.000	225.750	320.540	419.340	561.930
3521	Wolmanova bolezen	200	770	2.570	3.400	5.590	95.870	175.910	343.920	425.870	571.400
3522	WPW sindrom, Prèekscitacija [prezgodnje vzbujenje prekatov, kadar se srčni impulzi iz sinuatrionalnega nodusa prevajajo po akcesorni poti, tako da ni fiziološke zakasnitve v atrioventrikularnem nodusu]	130	5.120	7.000	32.300	95.750	175.000	522.530	682.030	759.840	900.000
3523	X-vezan retinozis [očesna bolezen]	80	460	1.560	7.500	217.500	327.500	347.950	665.750	796.500	834.250
3524	X-vezana adrenolevkodistrofija [dedna, nevrodegenerativna bolezen do katere pride zaradi mutacije gena ABCD1, ki kodira protein ALD]	160	190	750	5.160	30.000	229.320	323.400	564.280	714.820	978.050
3525	X-vezani limfoproliferativni sindrom, Duncanov sindrom [Skupaj s sindromom-X vezan limfoproliferativne je posledica okvare limfocitov T in naravnih celic ubijalk, ki je označena z nenormalno odziva na okužbo z virusom Epstein-Barr povzročajo, kar povzroča poškodbe jeter, imunske pomanjkljivosti, limfoma, limfoproliferativne bolezni ali težje aplazije kostnega mozga]	120	350	930	7.500	17.500	35.000	87.500	93.500	224.950	497.610

3526	<p>XXY Moški, Klinefelterjev sindrom [KS] [znan tudi kot 47,XXY ali XXY, je skupek simptomov, katerih vzrok je več kot en kromosom X pri moških. Najpomembnejša posledica je sterilnost. Pogosto so simptomi lahko da prikriti in mnogi ljudje ne vedo, da so prizadeti. Včasih so simptomi vidnejši in lahko vključujejo šibkejše mišice, večjo višino, slabo koordinacijo, manj dlak po telesu, manjša spolovila, rast prsi, in manj zanimanja za spolnost. Pogosto je te znake opaziti šele v puberteti. Inteligenca je običajno normalna, vendar pa pogosteje prihaja do težav z branjem in problemov z govorom. Kadar so prisotni trije kromosomi X ali več, so simptomi običajno hujši]</p>	80	7.500	12.850	40.000	65.160	96.530	175.050	653.690	759.830	923.700
3527	<p>XYY kariotip [Osebe s 47, XXY sindromom imajo v vsaki celici dodatno kopijo Y kromosoma. Moški s tem sindromom so do 15 cm višji, kot je običajno, sicer pa se telesno ne razlikujejo od drugih moških. Normalno se razvijejo in lahko imajo otroke. XYY sindrom je povezan z učnimi težavami, govorne in motorične sposobnosti se razvijejo nekoliko kasneje. Možne so vedenjske in čustvene težave, na primer agresija. Bolezen se pojavi pri enem od 1000 rojenih dečkov. Do dodatnega Y kromosoma pride zaradi neuspešne delitve kromosomov med anafazo II. Nastane spermij, ki vsebuje dodatno kopijo Y kromosoma in ob oploditvi normalnega jajčeca [X kromosom] nastane potomec z dodatnim Y kromosomom. V nekaterih primerih je lahko dodaten Y kromosom rezultat neuspešne delitve celice v postzigotni mitozni zgodnjega embrionalnega razvoja. V tem primeru lahko nastane 46, XY/47, XYY mozaik [nekateri celice vsebujejo 46, nekatere pa 47 kromosomov]]</p>	60	490	9.650	57.500	219.510	357.590	370.400	625.310	725.870	871.000
3528	Yersinia, okužbe	40	120	950	13.390	13.930	50.000	165.800	493.200	722.700	905.370
3529	Yersinoza [okužba z yersinio, rodom gramnegativnih, na polih obarvanih bacilov, ki lahko povzročajo bolezn človeka in živali]	40	120	950	13.390	13.930	50.000	165.800	493.200	722.700	905.370
3530	Zadik – Barak – Levinov sindrom	190	4.200	22.300	224.200	395.020	653.210	715.220	804.820	837.210	901.240

©ETDFL.COM 2023 Slo https://zapper-pro.si		1	2	3	4	5	6	7	8	9	10
		[Hz]	[Hz]	[Hz]	[Hz]	[Hz]	[Hz]	[Hz]	[Hz]	[Hz]	[Hz]
3531	Zahodni sindrom [oblika epilepsije, ki se začne v otroštvu]	80	490	650	6.350	11.980	17.600	72.100	416.070	675.550	870.240
3532	Zaklenjeni sindrom [sindrom zapletov ali sindrom zaklepanja je redka patologija, ki jo povzroča pontična lezija po pontinu]	160	550	950	5.500	17.500	37.800	162.500	383.500	421.000	645.250
3533	Zaostalost, duševna [samo simptomi]	60	520	15.170	42.900	125.710	376.290	514.350	682.430	759.830	918.500
3534	Zaprtje	120	280	20.050	125.180	376.910	414.190	514.210	685.250	712.000	993.450
3535	Zastrupitev s hrano	120	200	900	47.500	110.250	322.540	332.410	684.810	712.230	992.000
3536	Zastrupitev s hrano [Salmonella typhimurium]	40	70	520	680	800	2.750	525.750	619.340	896.010	982.450
3537	Zastrupitev z arzenom	100	830	5.500	52.500	342.060	458.500	515.090	687.620	712.230	995.380
3538	Zastrupitev z rastlinami	120	200	900	47.500	110.250	322.540	332.410	684.810	712.230	992.000
3539	Zastrupitev z rženimi rožički	80	120	850	5.160	20.000	40.000	85.000	97.500	355.720	434.500
3540	Zasvojenosti, alkohol, splošno	230	290	440	1.500	2.300	3.300	83.350	184.000	283.000	303.400
3541	Zasvojenosti, droga, splošno	280	350	470	1.880	4.340	5.200	43.420	143.040	234.040	343.450

©ETDFL.COM 2023 Slo https://zapper-pro.si		1	2	3	4	5	6	7	8	9	10
		[Hz]	[Hz]	[Hz]	[Hz]	[Hz]	[Hz]	[Hz]	[Hz]	[Hz]	[Hz]
3542	Zdravila, neželeni učinki	140	200	330	420	440	520	550	730	760	1.860
3543	Zellwegerjev sindrom	110	2.500	32.500	125.000	275.050	451.170	515.160	684.810	712.810	997.870
3544	Zenice, funkcije zenic, nenormalne	50	260	940	2.500	12.850	35.340	57.500	96.500	322.060	475.870
3545	Zenice, motnje	350	410	710	970	7.500	13.420	205.410	377.800	476.290	515.700
3546	Zenična napaka, Aferentna	20	240	900	9.850	201.750	365.000	423.010	697.300	875.930	979.530
3547	Zenkerjev divertikulum [pulzijski divertikulum hipofarinksa je redka lezija, ki se pojavi pri starejših populacijah]	150	5.500	12.850	35.160	93.500	269.710	426.700	571.000	822.000	937.410
3548	Zigomikóza [Mikoza, ki jo povzročajo patogene vrste zigomicet rodov Rhizopus, Absidia, Apophysomyces, Mucor, Rhizomucor in Saksenaee]	240	7.600	22.500	35.050	95.000	375.330	424.370	563.190	714.820	978.050
3549	Zlatenica	160	490	620	850	7.500	162.500	281.200	492.520	675.620	825.230
3550	Zlatenica, Hemolitična	160	490	620	850	7.500	162.500	281.200	492.520	859.830	922.530
3551	Zlatenica, Kronična Idiopatska	160	490	620	850	7.500	162.500	281.200	492.520	691.270	859.830
3552	Zobje celovita	60	200	830	2.750	3.000	15.000	85.540	175.000	225.000	575.830

©ETDFL.COM 2023 Slo https://zapper-pro.si		1	2	3	4	5	6	7	8	9	10
		[Hz]	[Hz]	[Hz]	[Hz]	[Hz]	[Hz]	[Hz]	[Hz]	[Hz]	[Hz]
3553	Zobje celovito, Oralno Zdravje, vključuje parodontalno bolezen	60	200	830	2.750	3.000	15.000	85.540	175.000	225.000	575.830
3554	Zobje, kavitacije zob / čeljusti [Kavitacije v čeljustnih kosteh – kronična ishemična nekroza kostnega mozga]	60	200	650	5.710	7.000	42.500	92.500	478.500	527.000	667.000
3555	Zobna bolezen Charcot-Marie [pogosta dedna bolezen perifernega živčevja]	220	700	980	72.500	97.500	336.470	475.190	527.000	662.710	752.700
3556	Zobne Bakterije	70	200	750	930	12.850	22.500	57.500	672.500	803.500	935.310
3557	Zobne Bolezni	60	200	830	2.750	3.000	15.000	85.540	175.000	225.000	575.830
3558	Zollinger-Ellisonov sindrom [bolezen, za katero je značilna huda želodčna prekomerna sekrecija s trdovratnimi peptičnimi ulkusi zaradi hipersekrecije gastrina iz gastrinoma. Razjede se pojavljajo zlasti pogosto v dvanajstniku, spremlja jih driska. Navadno je odporen na zdravljenje z zdravili in lahko ogroža življenje bolnika. Tumor je v večini primerov rakav [maligen]. Večina gastrinomov se nahaja v dvanajstniku [50–70 %], trebušni slinavki [20–40%] ali drugje v trebušni votlini, lahko pa se nahaja tudi ektopično v drugih organih [npr. v srcu, jajčniku, žolčniku, jetrih, ledvici]. Gastrinom pogosto zaseva, najpogosteje v jetra in kosti]	150	5.500	12.850	32.160	93.500	269.710	426.900	507.220	782.800	881.290
3559	Zona, Herpes Zoster [virusno obolenje, pri katerem se pojavijo izredno boleči kožni izpuščaji v obliki mehurčkov, ki so napolnjeni s tekočino. Ponavadi se pojavijo enostransko in na določenem predelu kože. Povzročitelj pasovca je virus varicella zoster, ki spada v skupino Herpes virusov. Začetna okužba z virusom povzroči norice; med prebolevanjem le teh večina virusov odmrne, nekateri pa preživijo, vstopijo v ganglije [živčne celice] in tam ostanejo več let]	120	550	950	291.230	292.000	293.050	367.500	625.220	816.720	824.370

©ETDFL.COM 2023 Slo https://zapper-pro.si		1	2	3	4	5	6	7	8	9	10
		[Hz]	[Hz]	[Hz]	[Hz]	[Hz]	[Hz]	[Hz]	[Hz]	[Hz]	[Hz]
3560	Zoonoze	160	560	780	930	2.750	7.500	22.500	40.000	125.000	225.710
3561	Zoženje karotidne arterije	130	230	750	800	5.250	7.250	35.000	95.400	759.830	926.700
3562	Zrelostni diabetes mellitus	150	890	1.700	6.970	12.890	62.300	421.000	465.000	895.000	951.300
3563	Zuska bolezen, Subareolarni absces [kopičenje gnoja v tkivu dojke, ki ga povzroči bakterijska okužba]	930	2.340	21.670	55.570	231.200	293.290	482.680	653.180	704.840	855.130
3564	Želodec, zastoj	120	200	900	47.500	96.500	275.030	534.250	691.240	775.000	922.530
3565	Žile, krčne	110	220	730	3.750	7.050	51.280	137.500	236.420	472.290	851.170
3566	Žilne bolezni	70	220	730	75.250	117.220	237.020	451.900	561.510	698.100	812.770
3567	Žilne bolezni, intrakranialne	150	570	15.160	52.500	119.340	357.300	424.370	561.930	642.910	930.120
3568	Žilne bolezni, periferne	70	220	730	75.250	117.220	237.020	451.900	561.510	698.100	812.770
3569	Živci, možganski II, bolezni	40	200	700	880	5.780	364.000	366.100	475.290	527.000	667.000
3570	Živci, možganski III, bolezni	40	200	700	880	5.780	32.500	181.930	621.690	705.530	815.700

©ETDFL.COM 2023 Slo https://zapper-pro.si		1	2	3	4	5	6	7	8	9	10
		[Hz]	[Hz]	[Hz]	[Hz]	[Hz]	[Hz]	[Hz]	[Hz]	[Hz]	[Hz]
3571	Živci, možganski IX, bolezni	40	200	700	880	5.780	32.500	181.930	621.690	705.530	815.700
3572	Živci, možganski VII, bolezni	40	200	700	880	5.780	32.500	181.930	621.690	705.530	815.700
3573	Živci, možganski, bolezni	40	200	700	880	5.780	32.500	181.930	621.690	705.530	815.700
3574	Živci, okulomotorne bolezni	170	320	950	5.500	32.500	47.500	162.120	232.030	397.500	679.930
3575	Živci, optični, bolezni	40	350	6.790	7.200	115.780	234.250	342.190	472.500	551.220	657.540
3576	Živci, periferi, bolezni	130	370	780	900	213.520	335.530	413.980	635.000	795.220	826.320
3577	Živci, sindromi stiskanja živcev [pojavi se, ko se stisne živec. Običajno se pojavlja na enem mestu. Prizadeti so lahko živci v trupu, udih in okončinah]	30	370	780	900	7.500	10.720	40.000	157.500	392.500	575.560
3578	Živci, ukleščeni	30	370	780	900	7.500	10.720	40.000	157.500	392.500	575.560
3579	Živčevje, avtonomno, periferno, bolezni	130	370	780	900	213.520	335.530	413.980	635.000	795.220	826.320
3580	Živčevje, bolezni	130	370	780	900	213.520	335.530	413.980	635.000	795.220	826.320
3581	Živčevje, centralni sistem, bolezni	150	230	850	5.250	77.250	112.780	321.100	511.880	527.000	667.000

©ETDFL.COM 2023 Slo https://zapper-pro.si		1	2	3	4	5	6	7	8	9	10
		[Hz]	[Hz]	[Hz]	[Hz]	[Hz]	[Hz]	[Hz]	[Hz]	[Hz]	[Hz]
3582	Živčevje, centralni sistem, okužbe	30	500	850	5.250	77.250	112.780	250.000	320.510	425.750	625.000
3583	Živčevje, osrednje, avtonomno, bolezn	900	920	32.730	293.700	329.030	415.840	423.470	472.140	512.140	629.900
3584	Živčevje, parasimpatično, bolezn	130	370	780	900	213.520	335.530	413.980	635.000	795.220	826.320
3585	Živčevje, periferno, bolezn	130	370	780	900	213.520	335.530	413.980	635.000	795.220	826.320
3586	Živčevje, simpatično, bolezn	130	370	780	900	213.520	335.530	413.980	635.000	795.220	826.320
3587	Živec, kompresijski sindrom torakalnega izstopa živca	30	370	780	900	7.500	10.720	40.000	157.500	392.500	575.560
3588	Živec, obrazni, bolezn	80	320	610	2.270	44.250	115.710	255.550	485.000	697.500	856.720
3589	Živec, optični, ishemija	50	780	8.930	10.400	29.300	32.430	342.190	472.500	551.220	819.340
3590	Živec, paraliza tretjega živca	20	220	25.000	55.750	125.000	229.360	450.000	515.160	712.810	993.410
3591	Živec, stiskanje ulnarskega živca [Ulnarski živec gre skozi sklep in zapestje, pri čemer ga stiskanje na kateremkoli področju povzroči oslABLJENO občutljivost malega prsta]	30	370	780	900	7.500	10.720	40.000	157.500	392.500	575.560
3592	Žleze	80	350	750	7.700	32.580	174.500	407.500	632.000	723.540	885.550

©ETDFL.COM 2023 Slo https://zapper-pro.si		1	2	3	4	5	6	7	8	9	10
		[Hz]	[Hz]	[Hz]	[Hz]	[Hz]	[Hz]	[Hz]	[Hz]	[Hz]	[Hz]
3593	Žleze slinavke, bolezni	80	240	570	6.500	10.720	36.210	142.500	321.000	415.700	775.680
3594	Žleze slinavke, virusne bolezni	80	240	570	6.500	10.720	36.210	142.500	321.000	415.700	775.680
3595	Žleze, znojne, bolezni	160	350	950	5.260	27.500	52.500	225.470	522.530	682.090	750.000
3596	Žlezna mrzlica, Žlezna vročica [virusna okužba, ki je pogosta med najstniki, mlajšimi odraslimi in študenti]	70	320	620	850	5.000	22.500	60.000	352.930	422.530	563.190
3597	Žolčna atrezija	140	260	5.620	42.500	65.110	90.000	517.500	688.250	712.230	997.870
3598	Žolčne poti, bolezni	140	260	5.620	42.500	65.110	90.000	517.500	661.710	742.000	988.900
3599	Žolčni kanal, cista, običajna	40	130	820	6.030	21.540	40.350	90.180	305.430	410.700	560.940
3600	Žolčnik, bolezni	160	230	650	840	2.500	127.500	255.470	387.500	696.500	825.910
3601	Žolčnik, vnetje	190	300	720	840	2.500	127.500	255.470	387.500	696.500	725.540
3602	Žrelo, bolezni	40	570	620	910	7.500	295.560	487.500	605.720	723.820	935.420
3603	Žrelo, divertikulum	40	570	620	910	7.500	295.560	487.500	605.720	723.820	935.420